



RESPONSABLES:

ARQ. EDWIN CEVALLOS
DIRECTOR DE PROYECTO
ECCOL CIA. LTDA.

ING. HERNAN ERAZO
ADMINISTRADOR DE CONTRATO
BIRF-8542-SBCC-CF-2018-027

ARQ. MARCO CEVALLOS WATED
ARQUITECTO DISEÑADOR
ECCOL CIA. LTDA.

ARQ. MARIA FERNANDA PAREDES
ESPECIALISTA
MINISTERIO DE EDUCACION

PROYECTO:

BIRF-8542-SBCC-CF-2018-027

"CONSULTORIA DE INTERVENCIÓN EN LA INFRAESTRUCTURA
EXISTENTE Y PROPUESTA PARA LA REPOTENCIACIÓN DE LA
UNIDAD EDUCATIVA DOLORES CACUANGO, UBICADA EN EL CANTÓN
CAYAMBE, PROVINCIA DE PICHINCHA."

UBICACIÓN EN IMPLANTACIÓN:

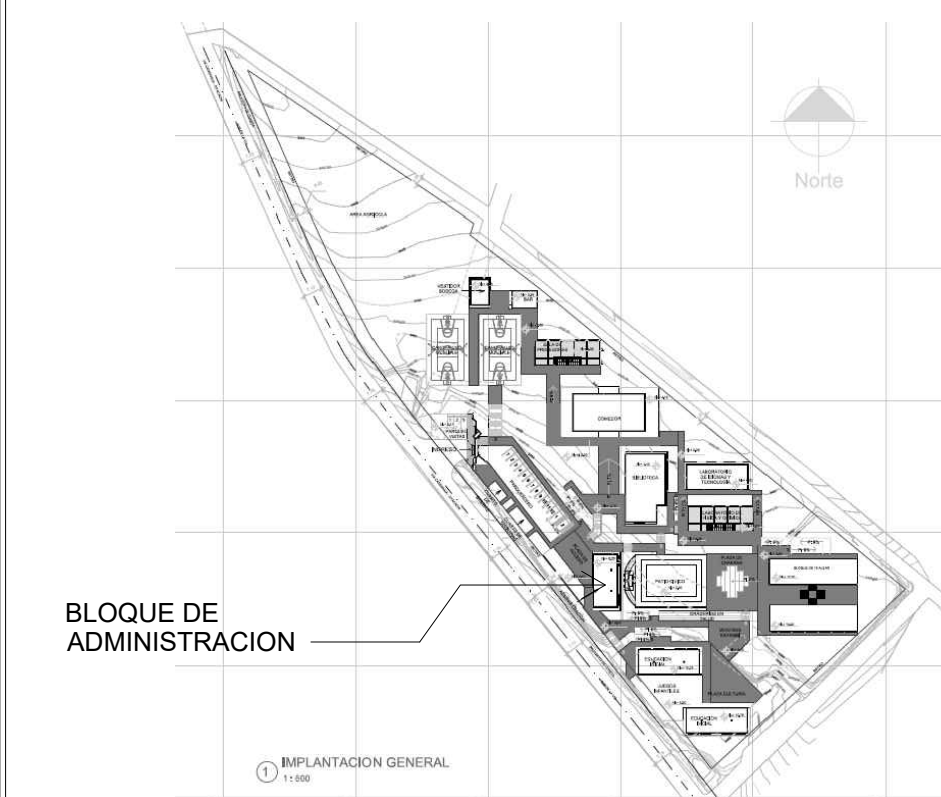

UNIDAD EDUCATIVA:

UNIDAD EDUCATIVA DOLORES CACUANGO

CANTON:

CAYAMBE

PROVINCIA:

PICHINCHA

CONTIENE:

PLANO DE DETALLES PUERTAS Y VENTANAS - BLOQUE
ADMINISTRACION - DETALLE DE VENTANAS / CUADRO DE VENTANAS

ESCALAS:

INDICADAS

FECHA:

ABRIL - 2020

LAMINA N°:

A73

SELLOS MUNICIPALES / APROBACIÓN:

CUADRO DE VENTANAS

BLOQUE DE ADMINISTRACIÓN

VENTANAS VE	CODIGO	RUBRO	NUMERO DE UNIDADES
	VE AV 0001	VENTANA CORREDIZA ALUMINIO Y VIDRIO 6MM DE 3.60 mts. x 1.80 mts.	4
	VE AV 0008	VENTANA CORREDIZA ALUMINIO Y VIDRIO 6MM DE 1.80 mts. x 1.80 mts.	2
	VE AV 0005	VENTANA CORREDIZA ALUMINIO Y VIDRIO 6MM DE 0.90 mts. x 0.90 mts.	2
	VE AV 0010	VENTANA CORREDIZA ALUMINIO Y VIDRIO 6MM DE 0.90 mts. x 1.8 mts.	1
	VE AV 0002	VENTANA CORREDIZA ALUMINIO Y VIDRIO 6MM DE 2.70 mts. x 1.8 mts.	2

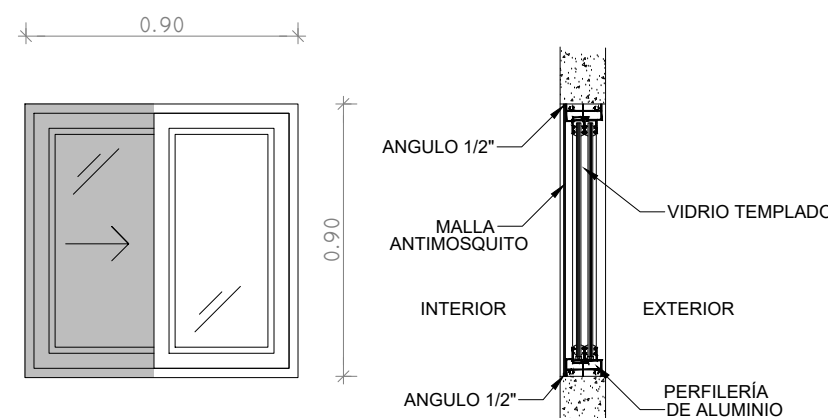

ELEVACIÓN
ESCALA 1:25

SECCIÓN
ESCALA 1:25

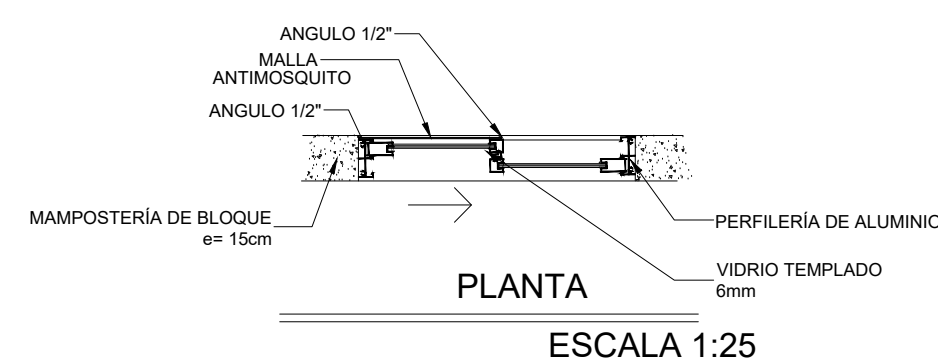

PLANTA
ESCALA 1:25

VE
AV.0010 VENTANA .-

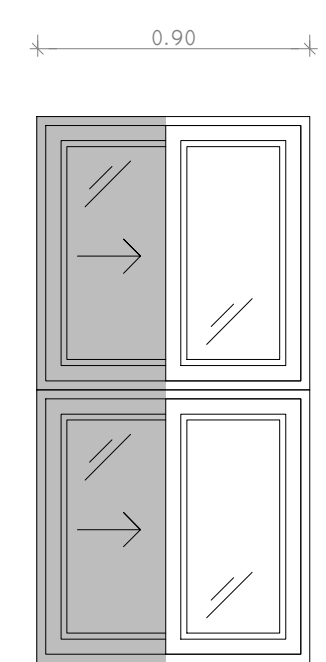

ELEVACIÓN
ESCALA 1:25

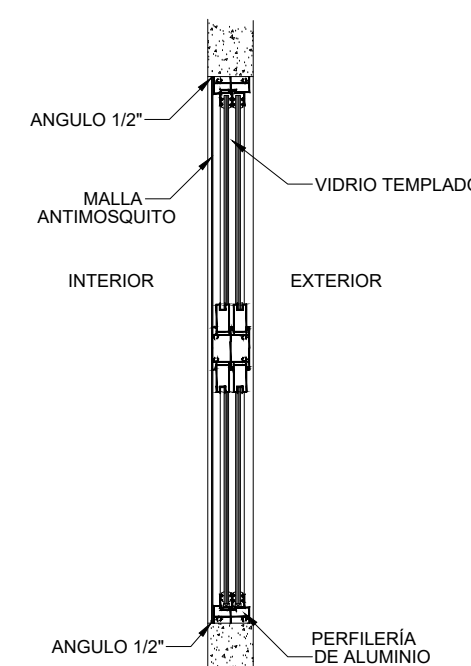

SECCIÓN
ESCALA 1:25

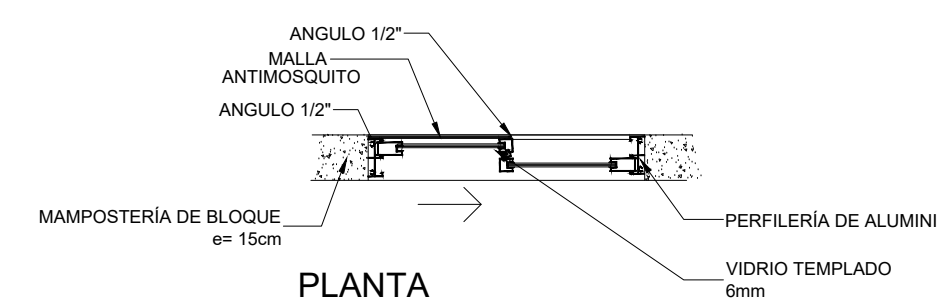

PLANTA
ESCALA 1:25

VE
AV.0002 VENTANA .-

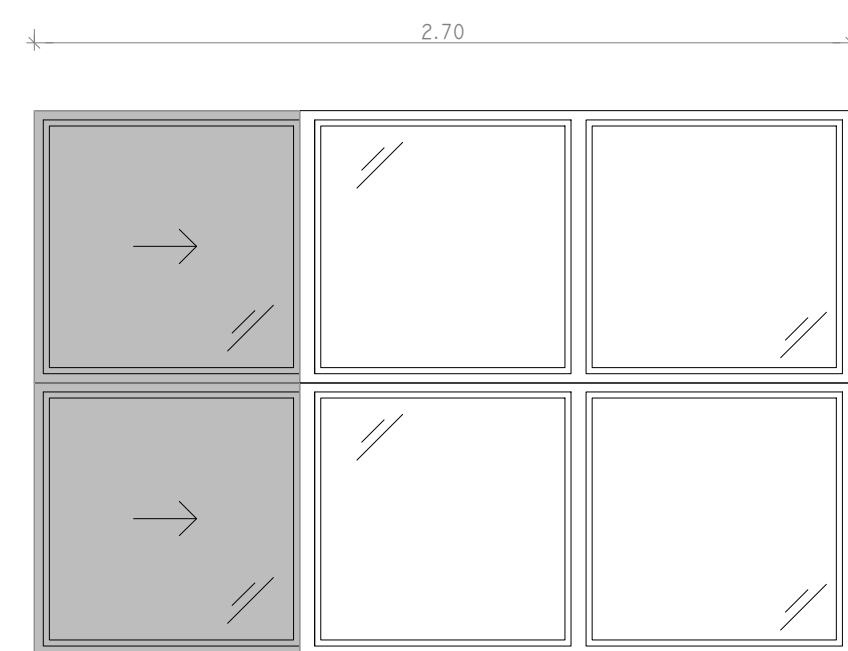

ELEVACIÓN
ESCALA 1:25

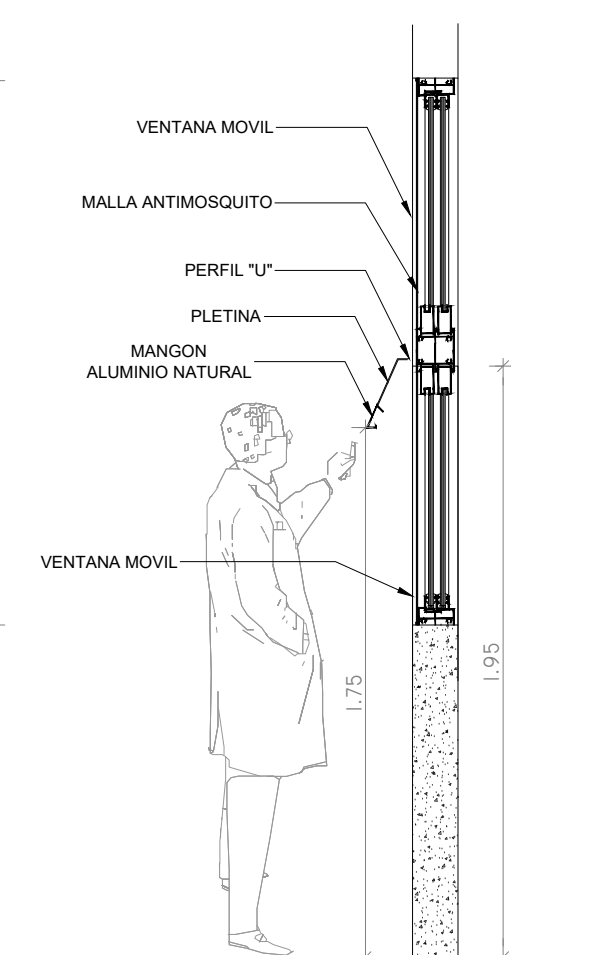

SECCIÓN
ESCALA 1:25

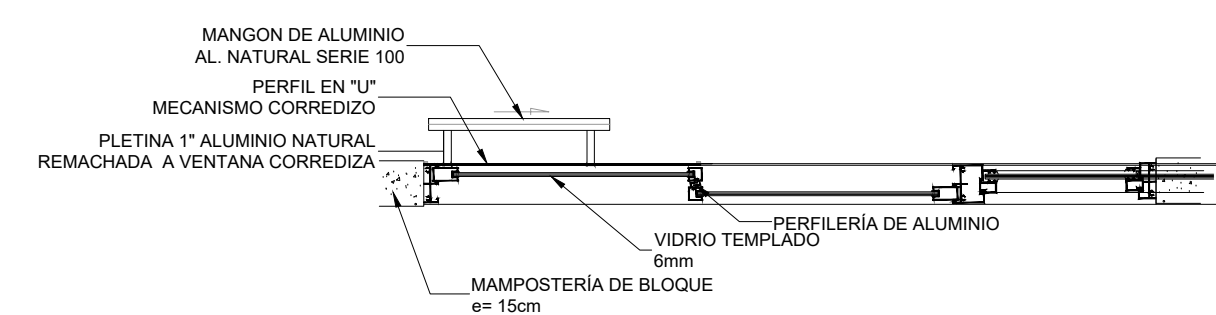

PLANTA
ESCALA 1:25

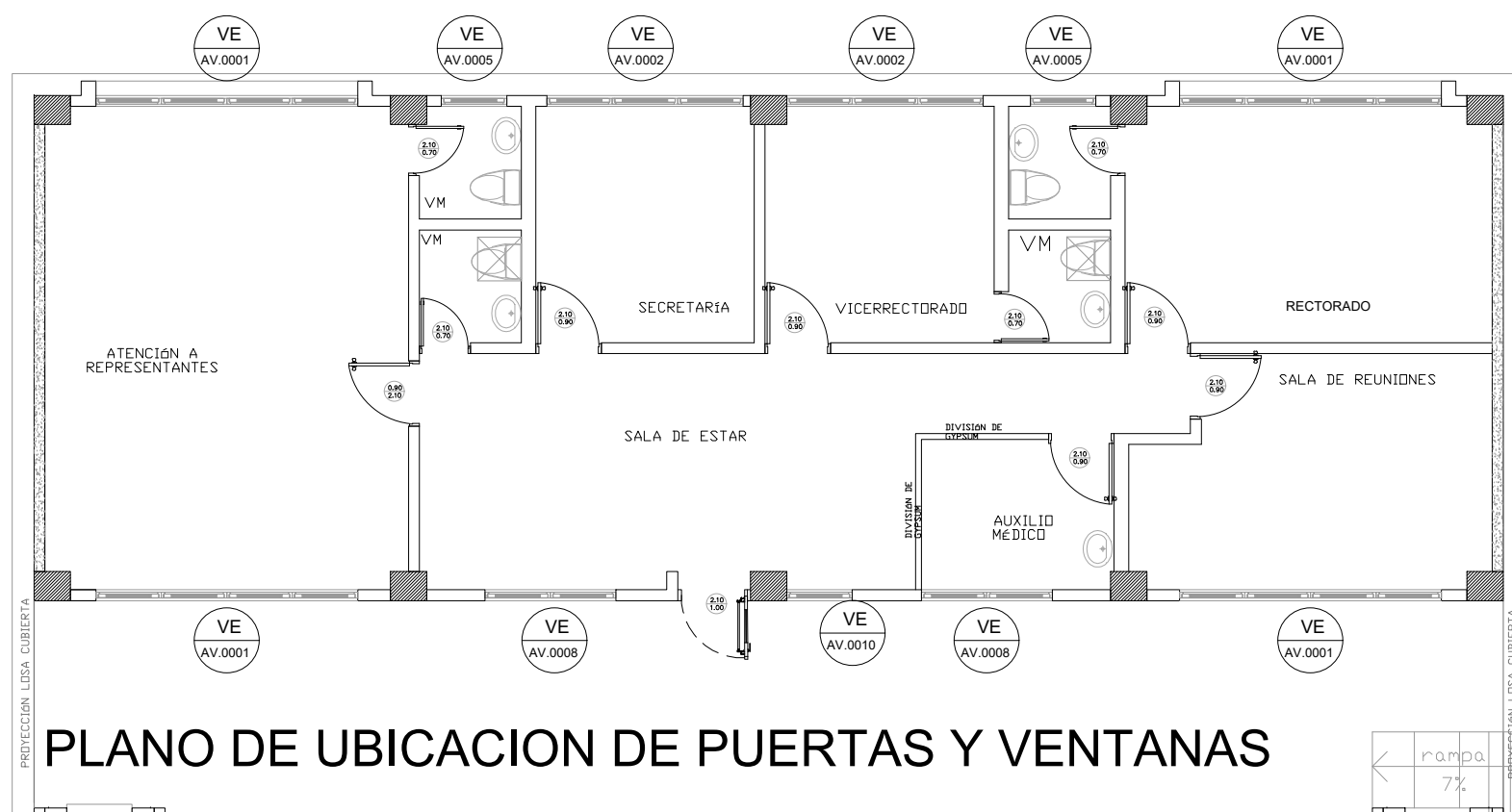

PLANO DE UBICACION DE PUERTAS Y VENTANAS

PLANTA BAJA

ESCALA 1:100

VE
AV.0001 VENTANA .-

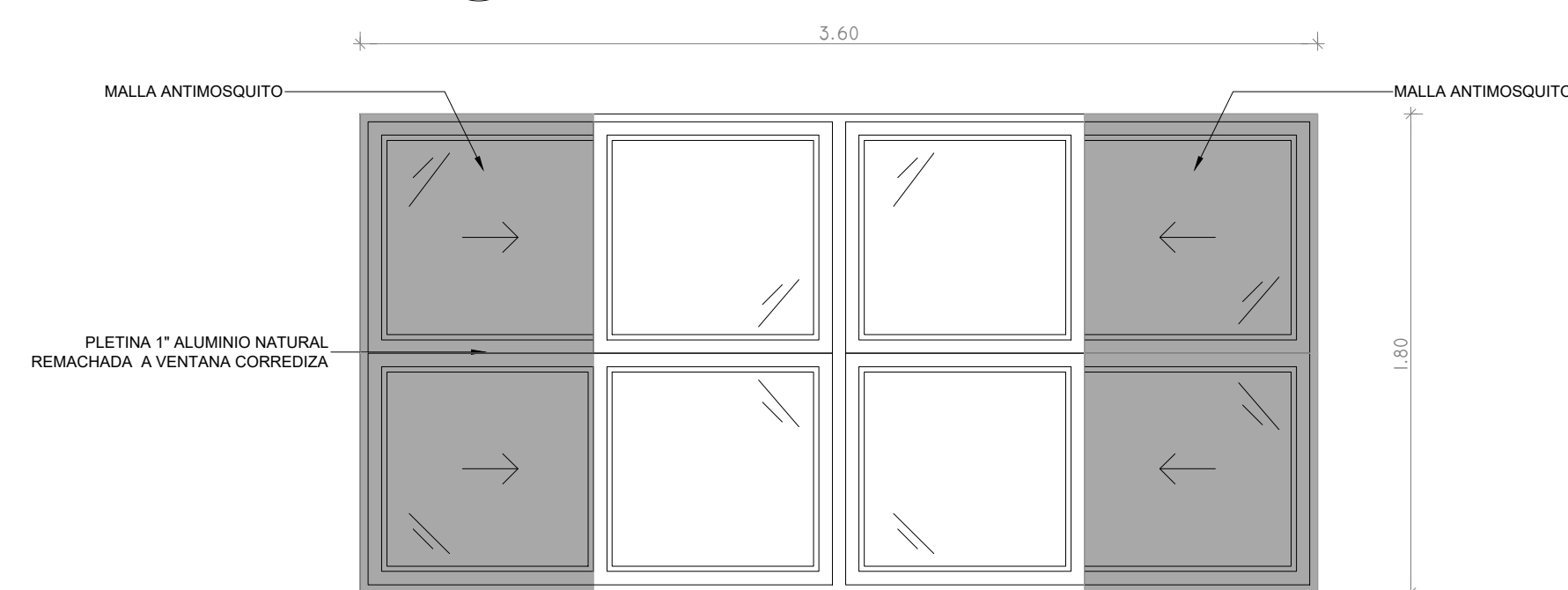

ELEVACIÓN
ESCALA 1:25

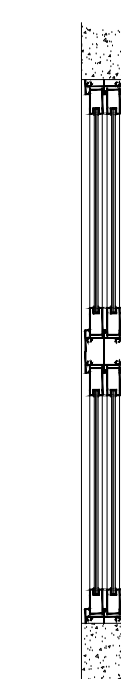

SECCIÓN
ESCALA 1:25

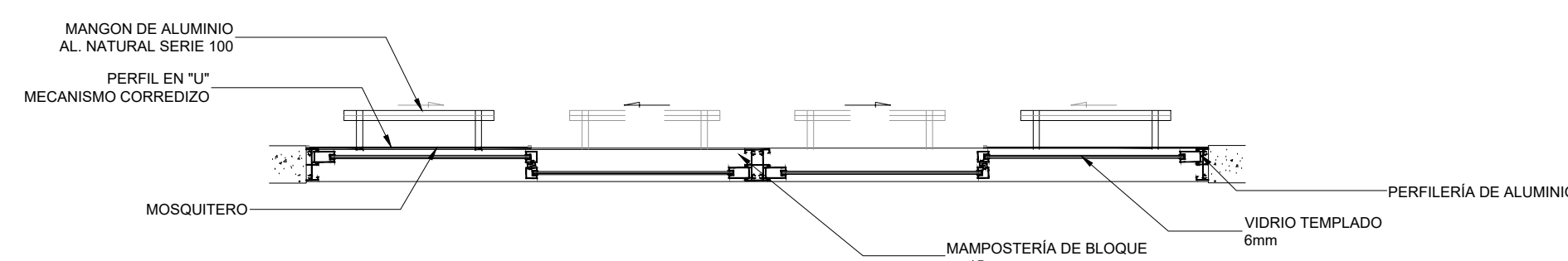

PLANTA
ESCALA 1:25