

CANTIDAD	UNIDADES	SIMBOLOGIA	
01	UNIDAD	CM	Contacto Magnético
05	UNIDAD	DM	Detector de Movimiento
01	UNIDAD	TEC	Teclado Alfanumérico
00	UNIDAD	PB	Botón de Salida
00	UNIDAD	CER	Cerradura Magnetica
00	UNIDAD	LEC-TAR	Lectura de Tarjeta
01	UNIDAD	SIR	Sirena con tamper
01	UNIDAD	CENTRAL SEG	Central de Seguridad
01	UNIDAD	PZ	Pozo de mano
00	METRO		Bandeja metálica por piso
46	METRO		Bandeja metálica por fumbado
72	METRO		Cable UTF CAT 5 para conexión Equipos con la Central
10	METRO		Cable 2 x 14 AWG para conexión de Sirenas con la Central

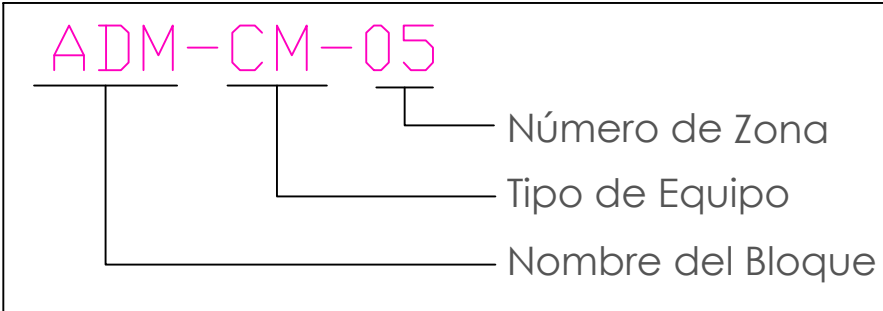

INSTALACION DE CONTACTO MAGNETICO

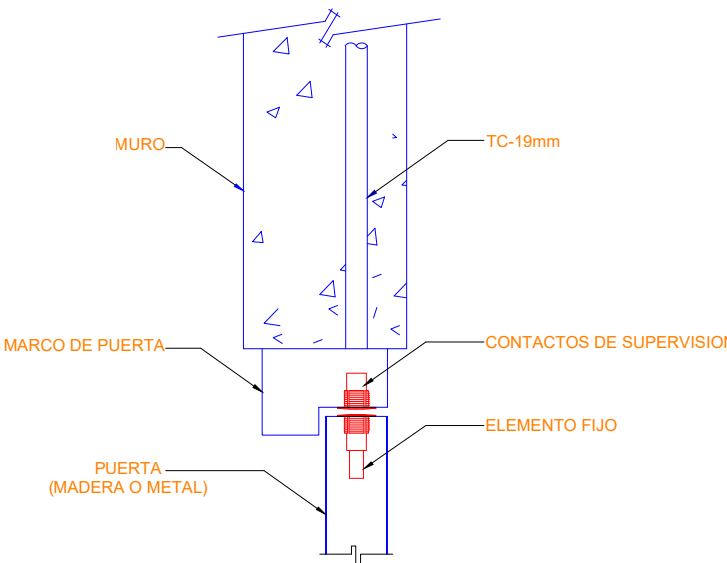

INSTALACION DE DETECTOR DE INTRUSION

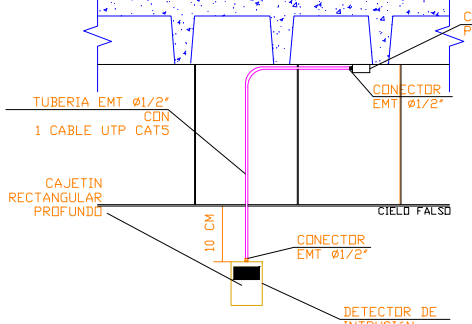

INSTALACION DE TECLADO DE ALARMA DE INTRUSION

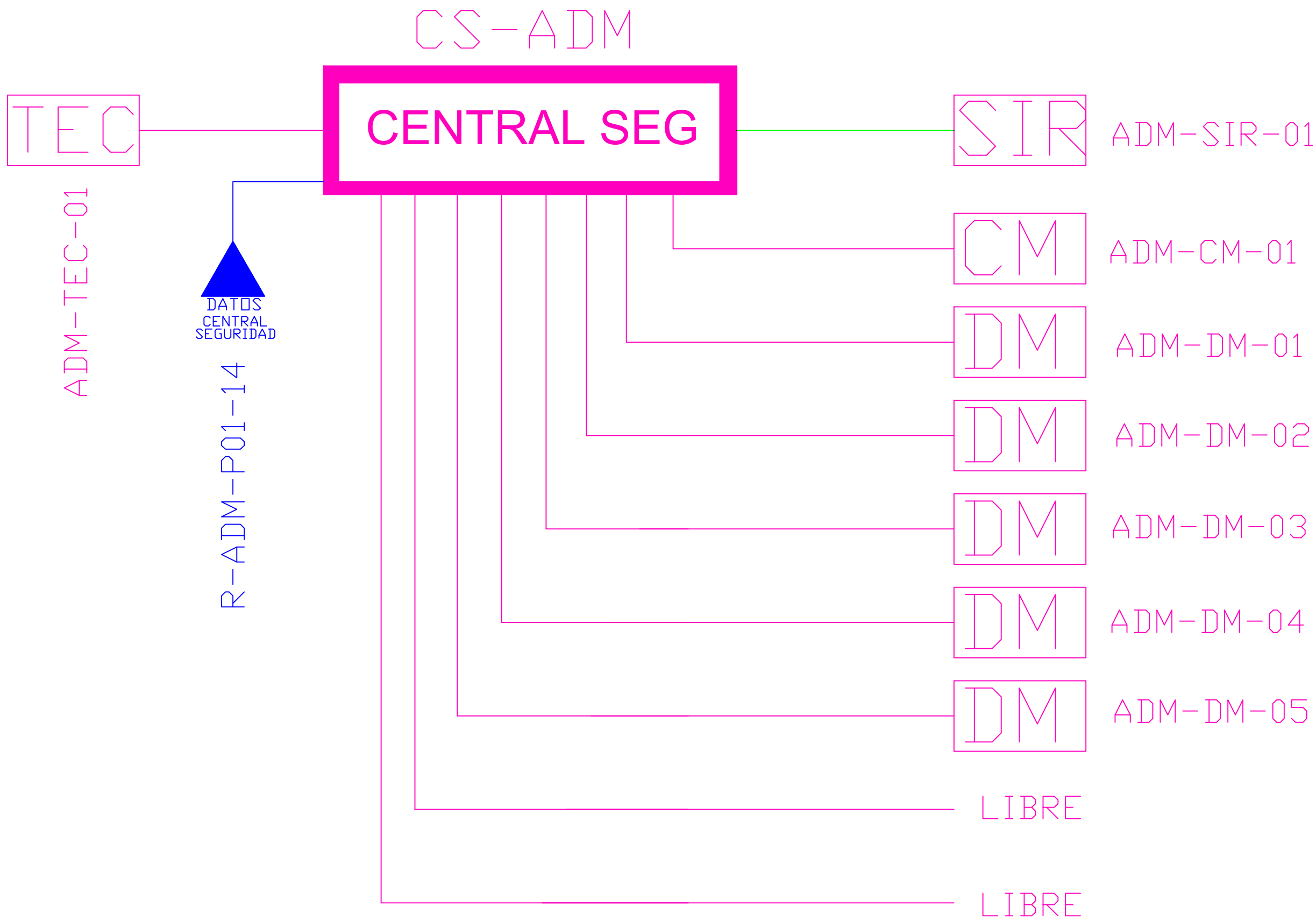
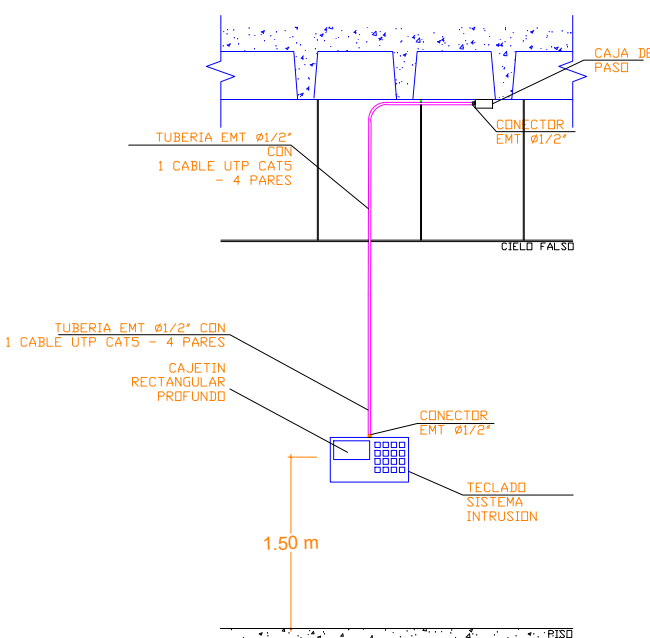

MINISTERIO DE EDUCACIÓN



RESPONSABLES:

ARQ. CRISTINA ORTIZ
DIRECTORA DEL PROYECTO
ECCOL CIA. LTDA.

ING. HERNAN ERAZO VILLACRESES
ADMINISTRADOR DE CONTRATO
BIRF-8542-SBCC-CF-2018-026

DANIEL VASCONEZ
ING. ELECTRONICO
ECCOL CIA. LTDA.

ING. RAÚL ESTEBAN CHILUISA
ESPECIALISTA
MINISTERIO DE EDUCACIÓN

PROYECTO:

BIRF-8542-SBCC-CF-2018-026

"CONSULTORÍA DE INTERVENCIÓN EN LA INFRAESTRUCTURA EXISTENTE Y PROPUESTA PARA LA REPOTENCIACIÓN DE LA UNIDAD EDUCATIVA INTERCULTURAL BILINGUE SURUPUCYU, UBICADA EN EL CANTÓN GUARANDA, PROVINCIA DE BOLIVAR"

UBICACIÓN EN IMPLANTACIÓN:

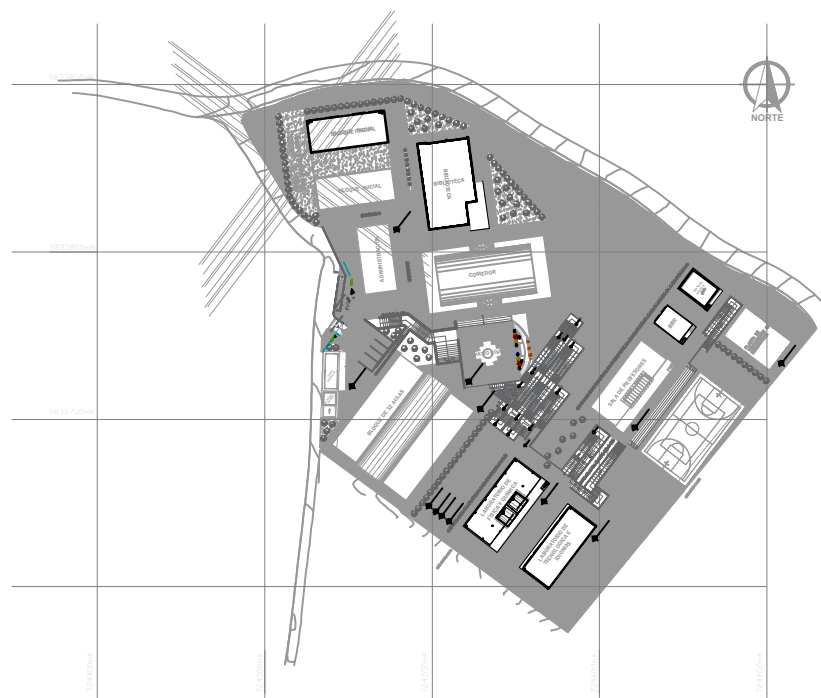

UNIDAD EDUCATIVA:

UNIDAD EDUCATIVA INTERCULTURAL BILINGUE SURUPUCYU

CANTON:

GUARANDA

PROVINCIA:

BOLIVAR

CONTIENE:

ADMINISTRACIÓN
PLANTA BAJA
SISTEMA DE SEGURIDAD

ESCALAS:

INDICADAS

FECHA:

ENERO
2020

LAMINA N°:

ELT-SE-01

SELLOS MUNICIPALES / APROBACIÓN: