

FACHADA FRONTAL
ESCALA 1:50

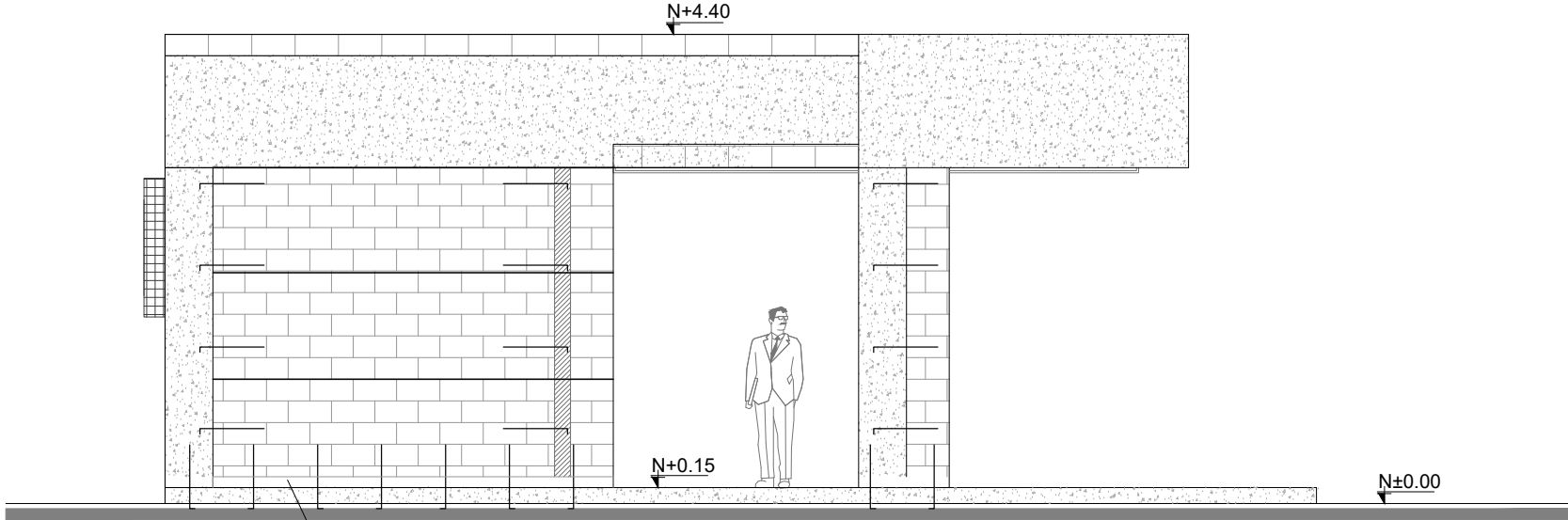

FACHADA LATERAL IZQUIERDA
ESCALA 1:50

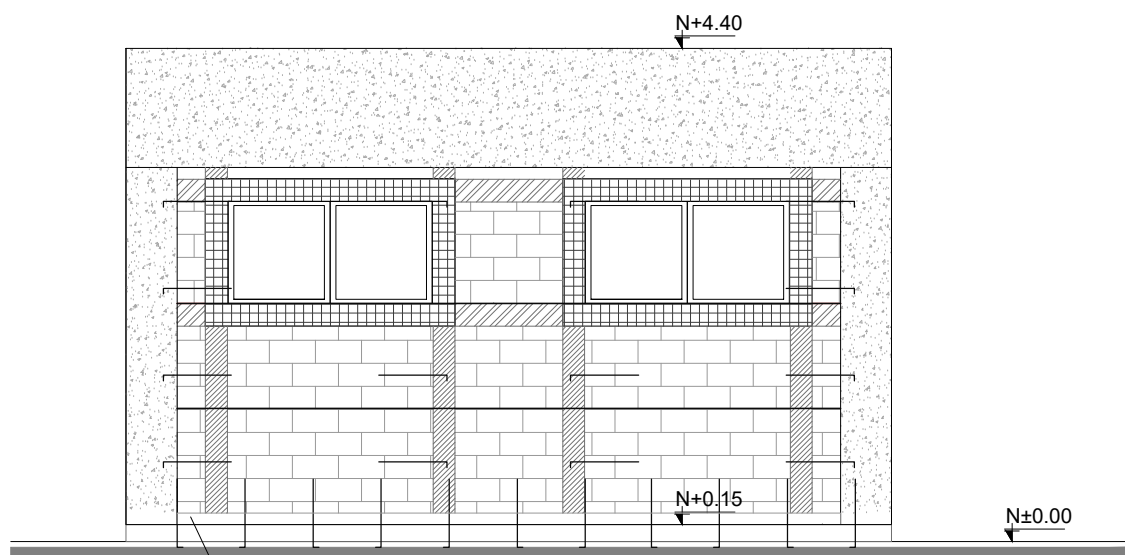

FACHADA POSTERIOR
ESCALA 1:50

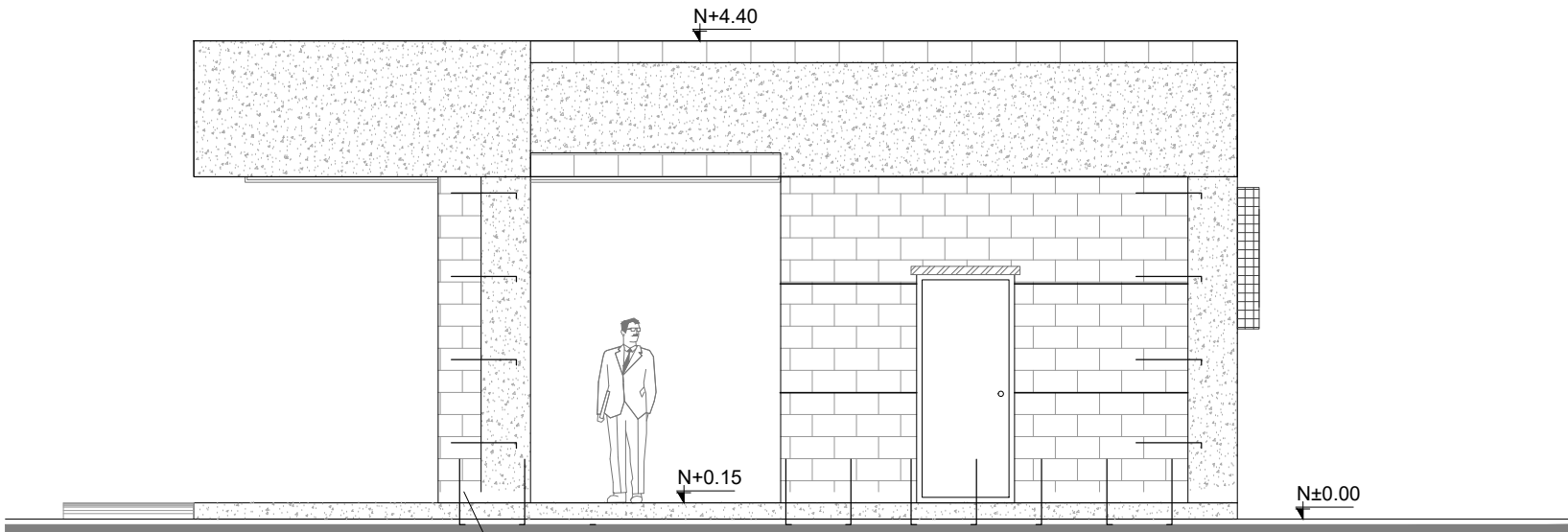

FACHADA LATERAL DERECHA
ESCALA 1:50

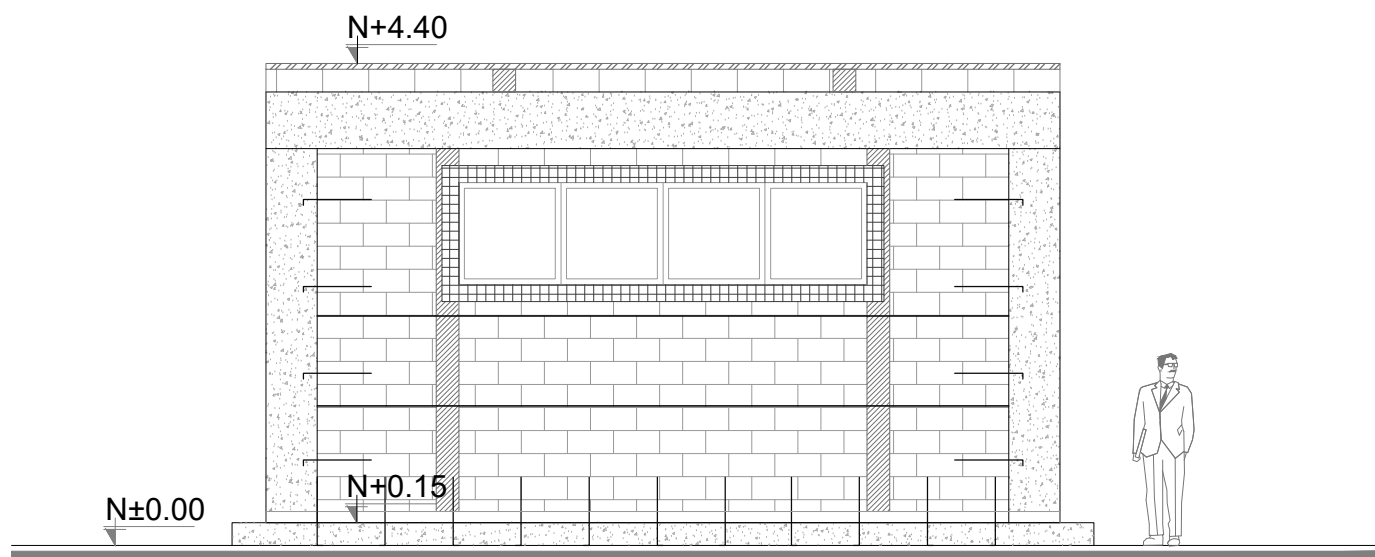

FACHADA LATERAL IZQUIERDA
ESCALA 1:50m



FACHADA LATERAL DERECHA
ESCALA 1:50

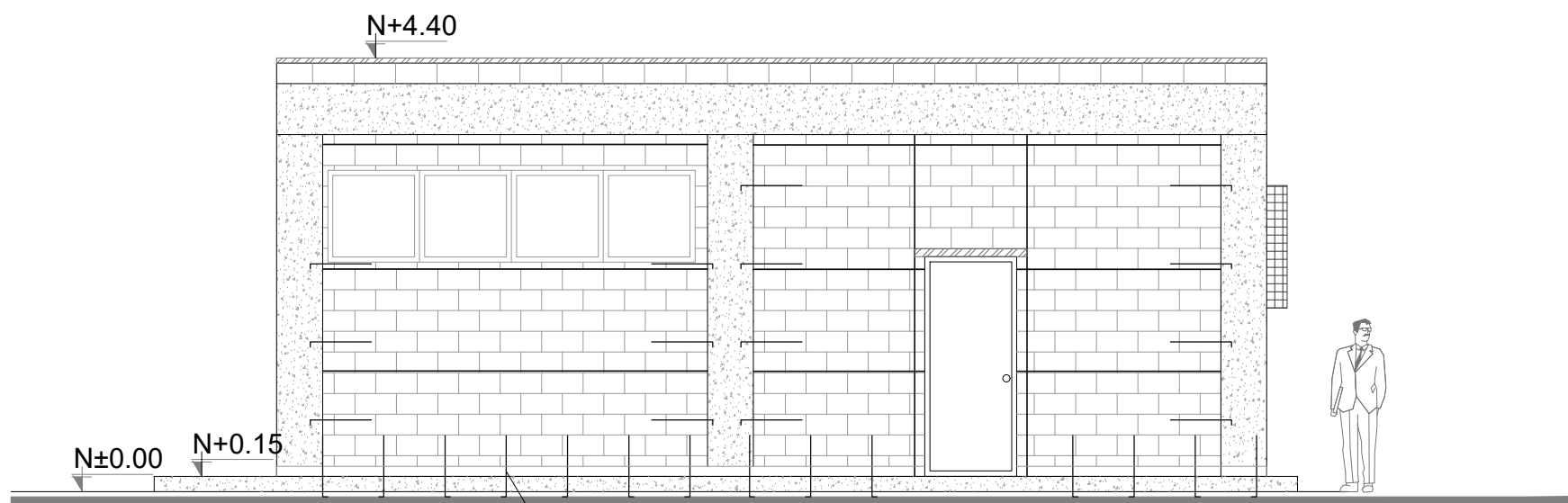

FACHADA POSTERIOR
ESCALA 1:50

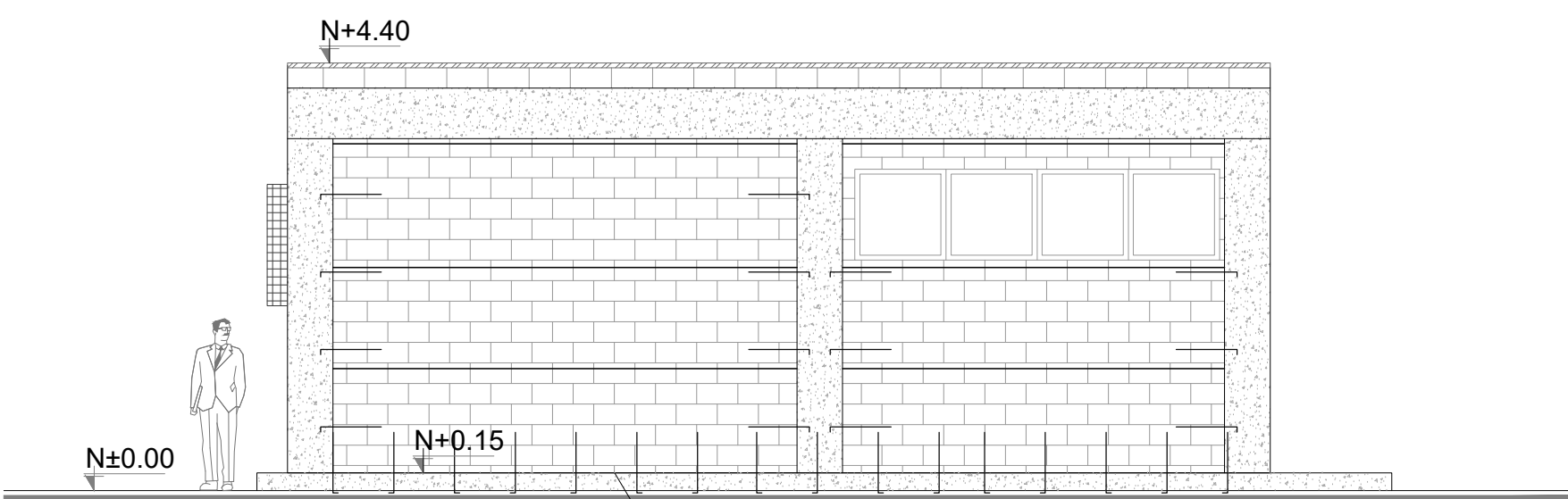

FACHADA FRONTAL
ESCALA 1:50

BLOQUE BAR

BLOQUE VESTIDOR / BODEGA

MATERIALES

- RIOSTRAS EN CORTE Y FACHADAS
- DINTELES EN PUERTAS Y VENTANAS
- ALFEIZAR
- ESCALERILLAS
- HORMIGÓN ARMADO
- RIOSTRAS EN PLANTA
- CHICOTE DE REFUERZO CADA 60 cm.

NOTA: EL NIVEL ± 0.00 CORRESPONDE AL NIVEL DE PROYECTO -15.00

MINISTERIO DE EDUCACIÓN



RESPONSABLES:

ARQ. CRISTINA ORTIZ
DIRECTORA DEL PROYECTO
ECCOL CIA. LTDA.

ING. HERNAN ERAZO VILLACRES
ADMINISTRADOR DE CONTRATO
BIRF-8542-SBCC-CF-2018-026

ARQ. DOLORES SANCHEZ
ARQUITECTA DISEÑADORA
ECCOL CIA. LTDA.

ARQ. MARÍA FERNANDA PAREDES
ESPECIALISTA
MINISTERIO DE EDUCACIÓN

PROYECTO:

BIRF-8542-SBCC-CF-2018-026

"CONSULTORÍA DE INTERVENCIÓN EN LA INFRAESTRUCTURA
EXISTENTE Y PROPUESTA PARA LA REPOTENCIACIÓN DE LA
UNIDAD EDUCATIVA INTERCULTURAL BILINGUE SURUPUCYU,
UBICADA EN EL CANTÓN GUARANDA, PROVINCIA DE BOLIVAR"

UBICACIÓN EN IMPLANTACIÓN:



UNIDAD EDUCATIVA:

UNIDAD EDUCATIVA INTERCULTURAL BILINGUE
SURUPUCYU

CANTON:

GUARANDA

PROVINCIA:

BOLIVAR

CONTIENE:

DETALLE CONSTRUCTIVO DE MAMPOSTERÍA Y
RIOSTRAS EN FACHADAS
BAR - BODEGA / VESTIDOR

ESCALAS:

INDICADAS

FECHA:

ABRIL 2020

LAMINA Nº:

A-099

SELLOS MUNICIPALES / APROBACIÓN: