

# BIBLIOTECA

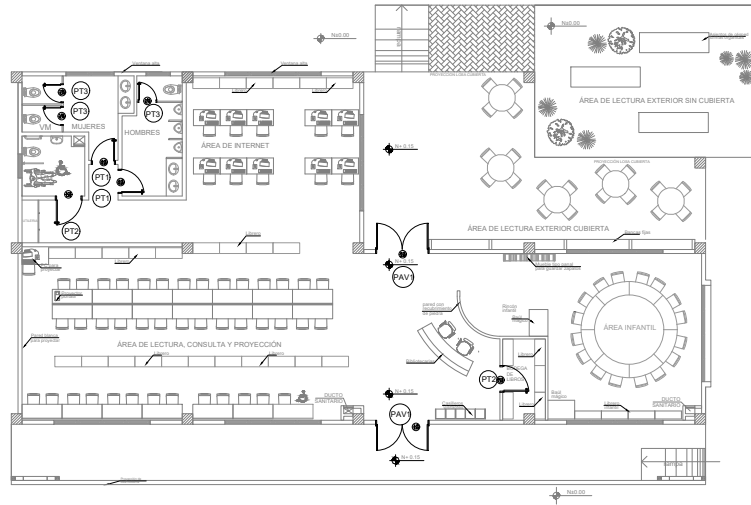

## PLANTA BAJA

ESCALA 1:100

TIPO	MEDIDAS		DESCRIPCION	CANTIDAD
	ANCHO	ALTO		
PT1	0.90	2.10	PUERTA DE TOL 112mm ESTRUCTURA DE TUBO CUADRADO DE 42 mm x 40 mm x 2mm; PINTURA ELECTROSTATICA MATE NEGRO.	2
PT2	1.00	2.10	PUERTA DE TOL DE 12 mm ESTRUCTURADO EN TUBO CUADRADO DE 40x40 mm; PINTURA ELECTROSTATICA NEGRA MATE.	2
PT3	0.70	1.85	PUERTA DE TOL DE 12 mm ESTRUCTURADO EN TUBO CUADRADO DE 40x40 mm; PINTURA ELECTROSTATICA NEGRA MATE.	3
PAV1	2.00	2.10	PUERTA DE ALUMINIO Y VIDRIO SERIE 200	2
TOTAL				9

## MINISTERIO DE EDUCACIÓN



RESPONSABLES:

ARQ. CRISTINA ORTIZ  
DIRECTORA DEL PROYECTO  
ECCOL CIA. LTDA.

ING. HERNAN ERAZO VILLACRESE  
ADMINISTRADOR DE CONTRATO  
BIRF-8542-SBCC-CF-2018-026

ARQ. MARÍA FERNANDA PAREDES  
ARQUITECTA DISEÑADORA  
ECCOL CIA. LTDA.

ARQ. MARÍA FERNANDA PAREDES  
ESPECIALISTA  
MINISTERIO DE EDUCACIÓN

PROYECTO:

BIRF-8542-SBCC-CF-2018-026

"CONSULTORÍA DE INTERVENCIÓN EN LA INFRAESTRUCTURA EXISTENTE Y PROPUESTA PARA LA REPOTENCIACIÓN DE LA UNIDAD EDUCATIVA INTERCULTURAL BILINGUE SURUPUCYU, UBICADA EN EL CANTÓN GUARANDA, PROVINCIA DE BOLIVAR"

UBICACIÓN EN IMPLANTACIÓN:



UNIDAD EDUCATIVA:

UNIDAD EDUCATIVA INTERCULTURAL BILINGUE SURUPUCYU

CANTON:

GUARANDA

PROVINCIA:

BOLIVAR

CONTIENE:

BIBLIOTECA  
DETALLES DE PUERTAS

ESCALAS:

INDICADAS

FECHA:

ABRIL 2020

LAMINA N°:

A-064

SELLOS MUNICIPALES / APROBACIÓN:

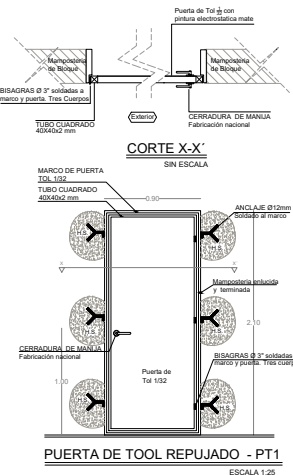

PUERTA DE TOOL REPUJADO - PT1  
ESCALA 1:25

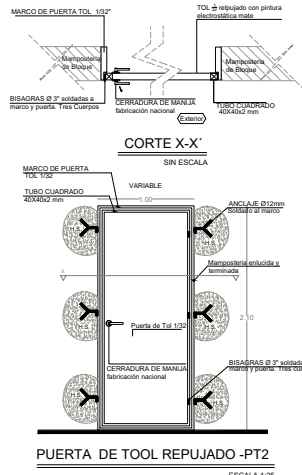

PUERTA DE TOOL REPUJADO - PT2  
ESCALA 1:25

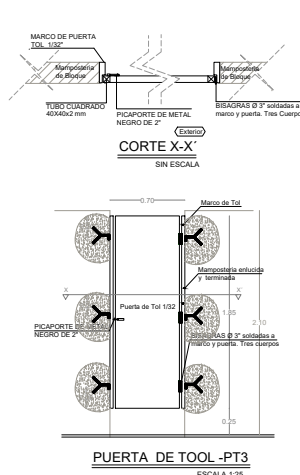

PUERTA DE TOOL - PT3  
ESCALA 1:25

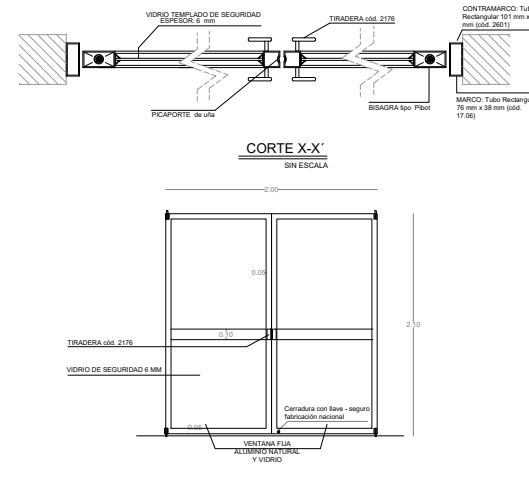

PUERTA EXTERIOR DE ALUMINIO Y VIDRIO - PAV1  
TUBULAR - PESADA  
ESCALA 1:25