

1500 m
40
30
20
10
0
1250 m
20
15
10
5
0
1250 m
20
15
10
5
0
1200 m
20
15
10
5
0
1200 m
1100 m
10
9
8
7
6
5
4
3
2
1
1100 m
54
ARQUITECTONICOS
ECCOL 2019

A B C D E F

SALA DE PROFESORES

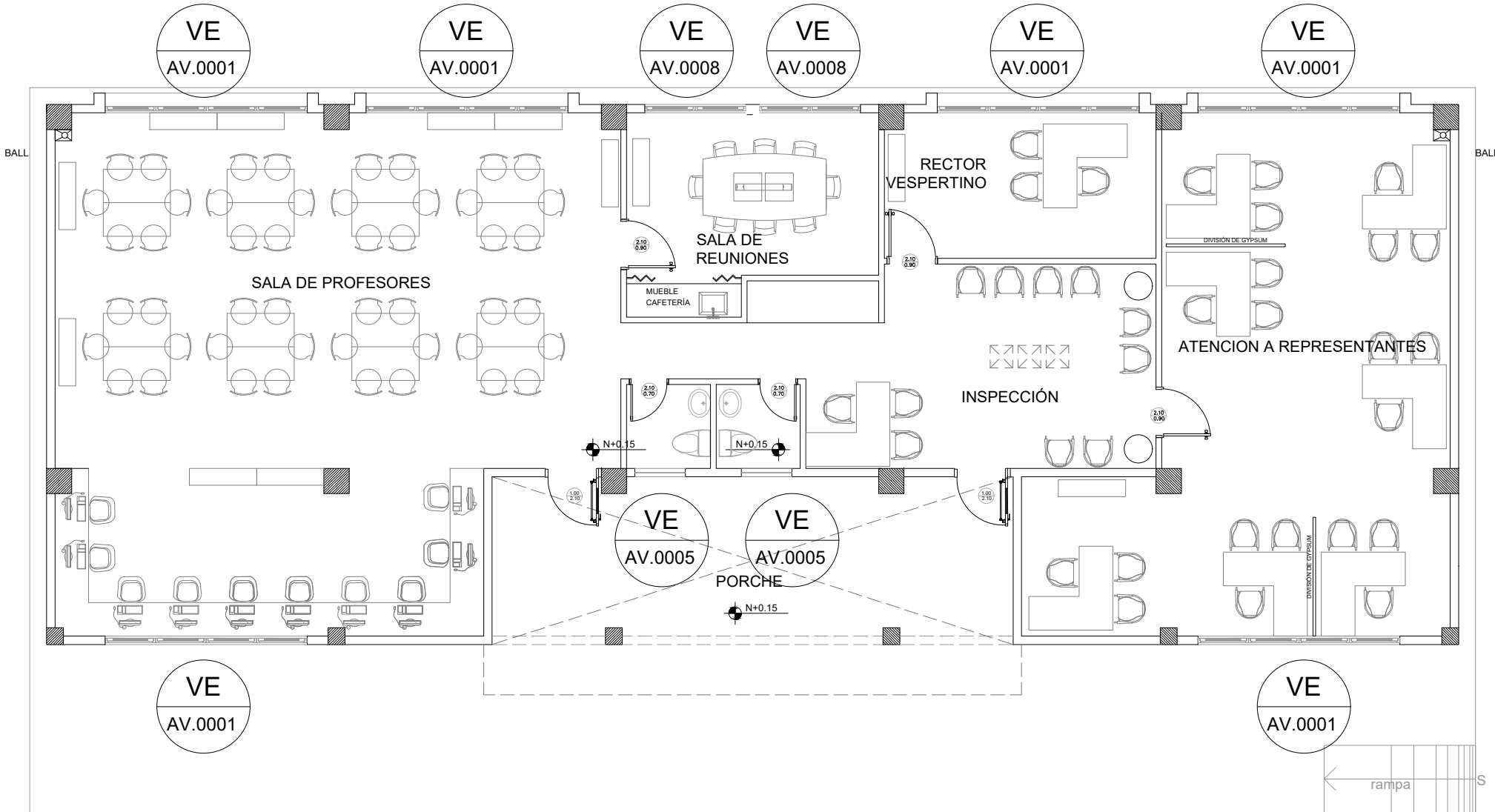

PLANTA
ESCALA 1:100

VE AV.0001 VENTANA .-

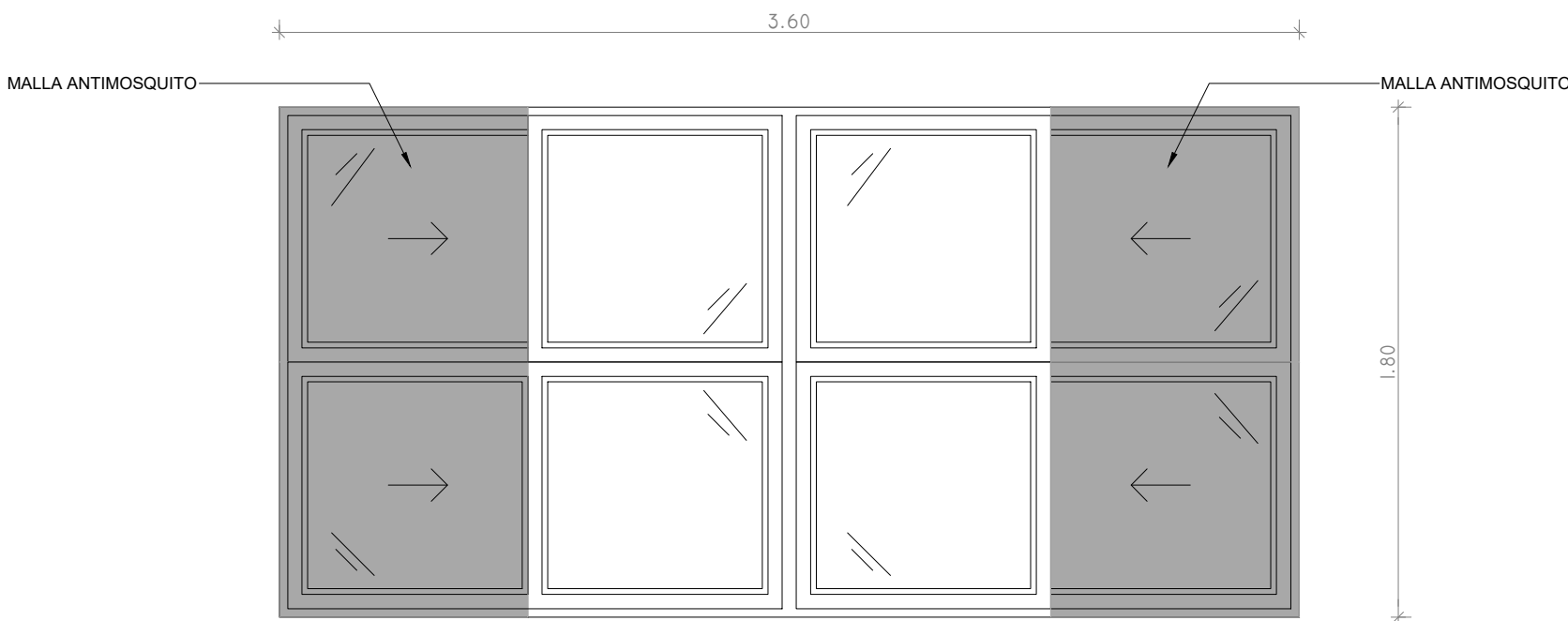

ELEVACIÓN
ESCALA 1:25

SECCIÓN
ESCALA 1:25

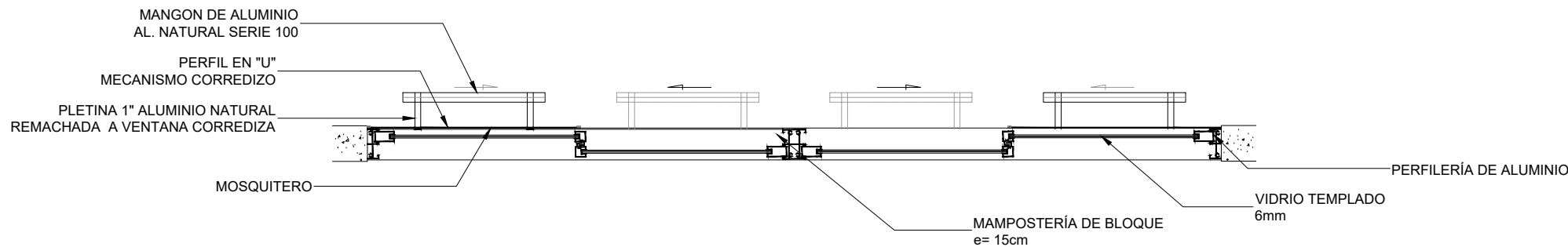

PLANTA
ESCALA 1:25

CUADRO DE VENTANAS

BLOQUE DE SALA DE PROFESORES

VENTANAS VE	CODIGO	RUBRO	NUMERO DE UNIDADES
	VE AV. 0001	VENTANA CORREDIZA ALUMINIO Y VIDRIO 6MM DE 3.60 mts. x 1.80 mts.	6
	VE AV. 0008	VENTANA CORREDIZA ALUMINIO Y VIDRIO 6MM DE 1.80 mts. x 1.80 mts.	2
	VE AV. 0005	VENTANA CORREDIZA ALUMINIO Y VIDRIO 6MM DE 0.90 mts. x 0.90 mts.	2

VE AV.0005 VENTANA .-

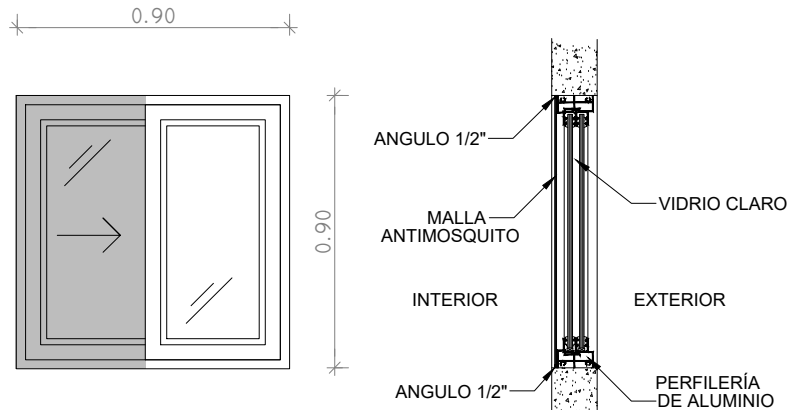

ELEVACIÓN
ESCALA 1:25

SECCIÓN
ESCALA 1:25

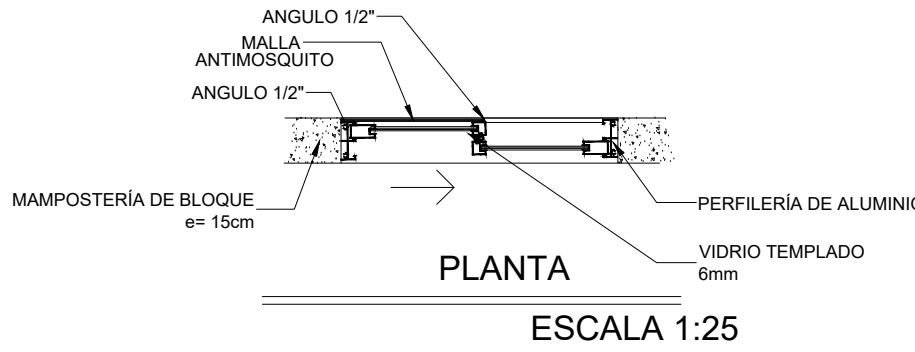

ESCALA 1:25

VE AV.0008 VENTANA .-

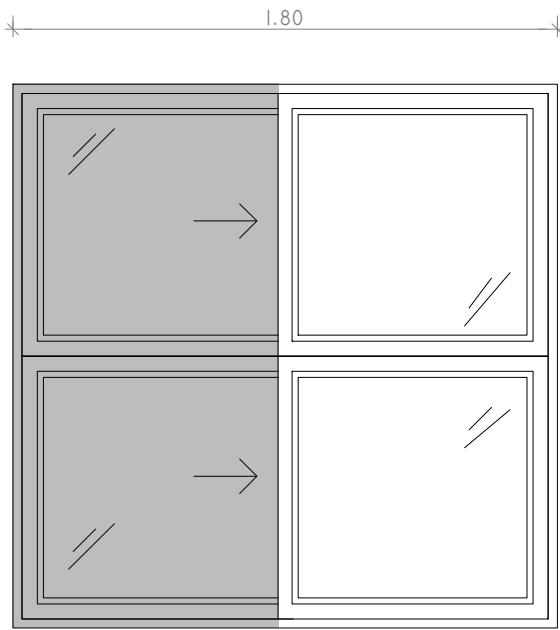

ELEVACIÓN
ESCALA 1:25

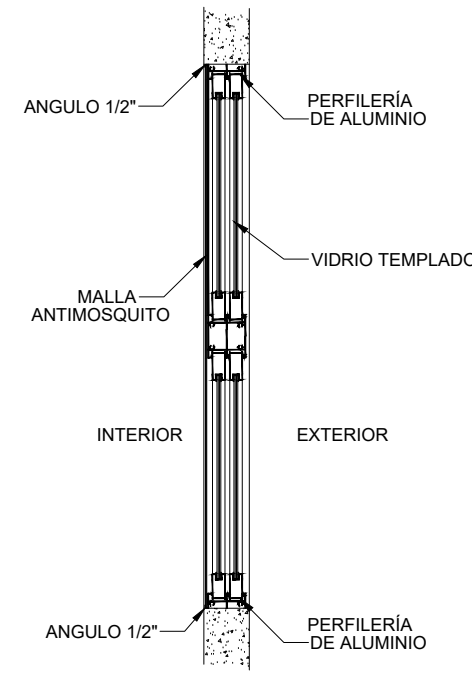

SECCIÓN
ESCALA 1:25

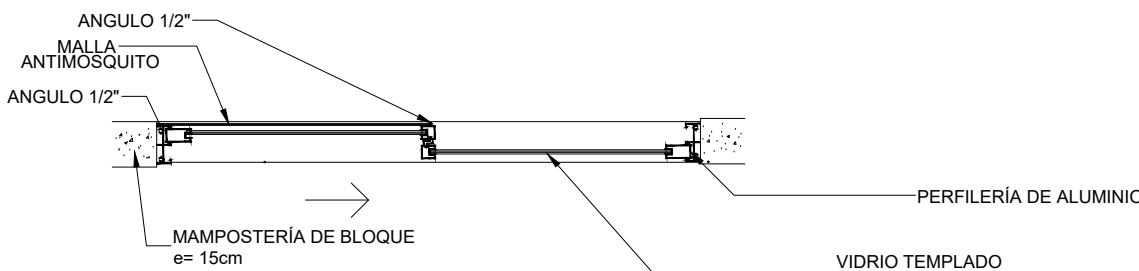

PLANTA
ESCALA 1:25

MINISTERIO DE EDUCACIÓN



RESPONSABLES:

ARQ. CRISTINA ORTIZ
DIRECTORA DEL PROYECTO
ECCOL CIA. LTDA.

ING. HERNAN ERAZO VILLACRESES
ADMINISTRADOR DE CONTRATO
BIRF-8542-SBCC-CF-2018-026

ARQ. DOLORES SANCHEZ
ARQUITECTA DISEÑADORA
ECCOL CIA. LTDA.

ARQ. MARÍA FERNANDA PAREDES
ESPECIALISTA
MINISTERIO DE EDUCACIÓN

PROYECTO:

BIRF-8542-SBCC-CF-2018-026

"CONSULTORÍA DE INTERVENCIÓN EN LA INFRAESTRUCTURA
EXISTENTE Y PROPUESTA PARA LA REPOTENCIACIÓN DE LA
UNIDAD EDUCATIVA INTERCULTURAL BILINGUE SURUPUCYU,
UBICADA EN EL CANTÓN GUARANDA, PROVINCIA DE BOLIVAR"

UBICACIÓN EN IMPLANTACIÓN:



UNIDAD EDUCATIVA:

UNIDAD EDUCATIVA INTERCULTURAL BILINGUE
SURUPUCYU

CANTON:

GUARANDA

PROVINCIA:

BOLIVAR

CONTIENE:

SALA DE PROFESORES
CODIFICACIÓN DE VENTANAS

ESCALAS:

INDICADAS

FECHA:

ABRIL 2020

LAMINA N°:

A-054

SELLOS MUNICIPALES / APROBACIÓN: