

A

B

C

D

E

F

RAMPA N° 1

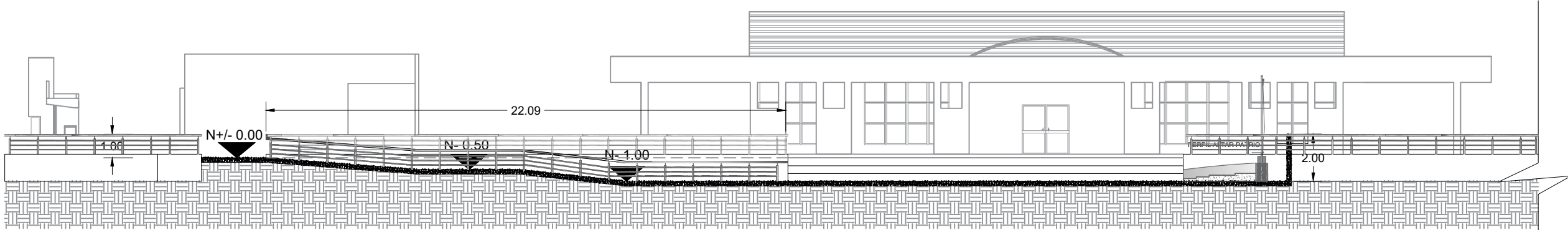

CORTE A-A'
ESCALA: 1:200

GRADAS N° 2

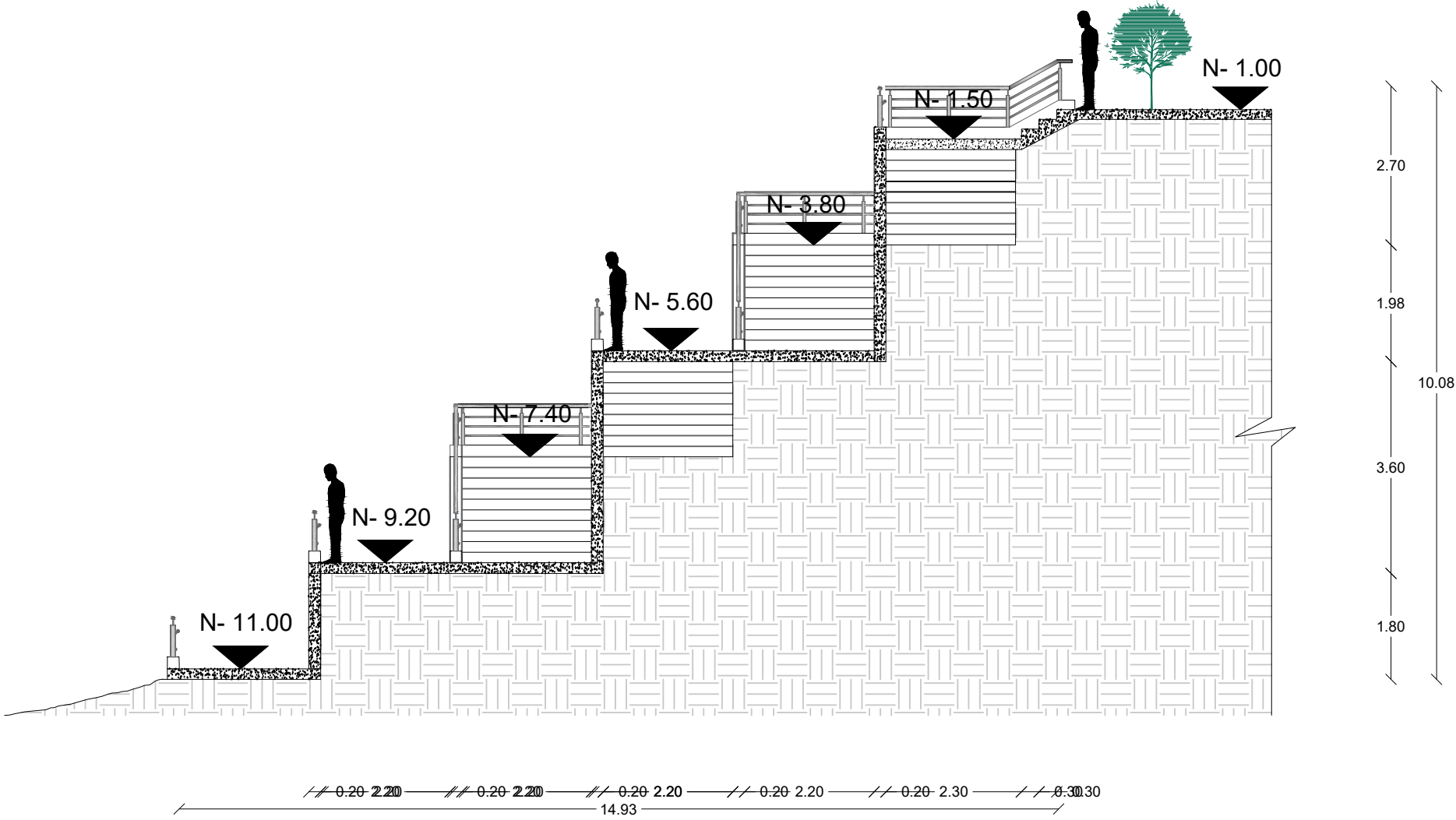

CORTE E-E'
ESCALA: 1:100

RAMPAS N° 2

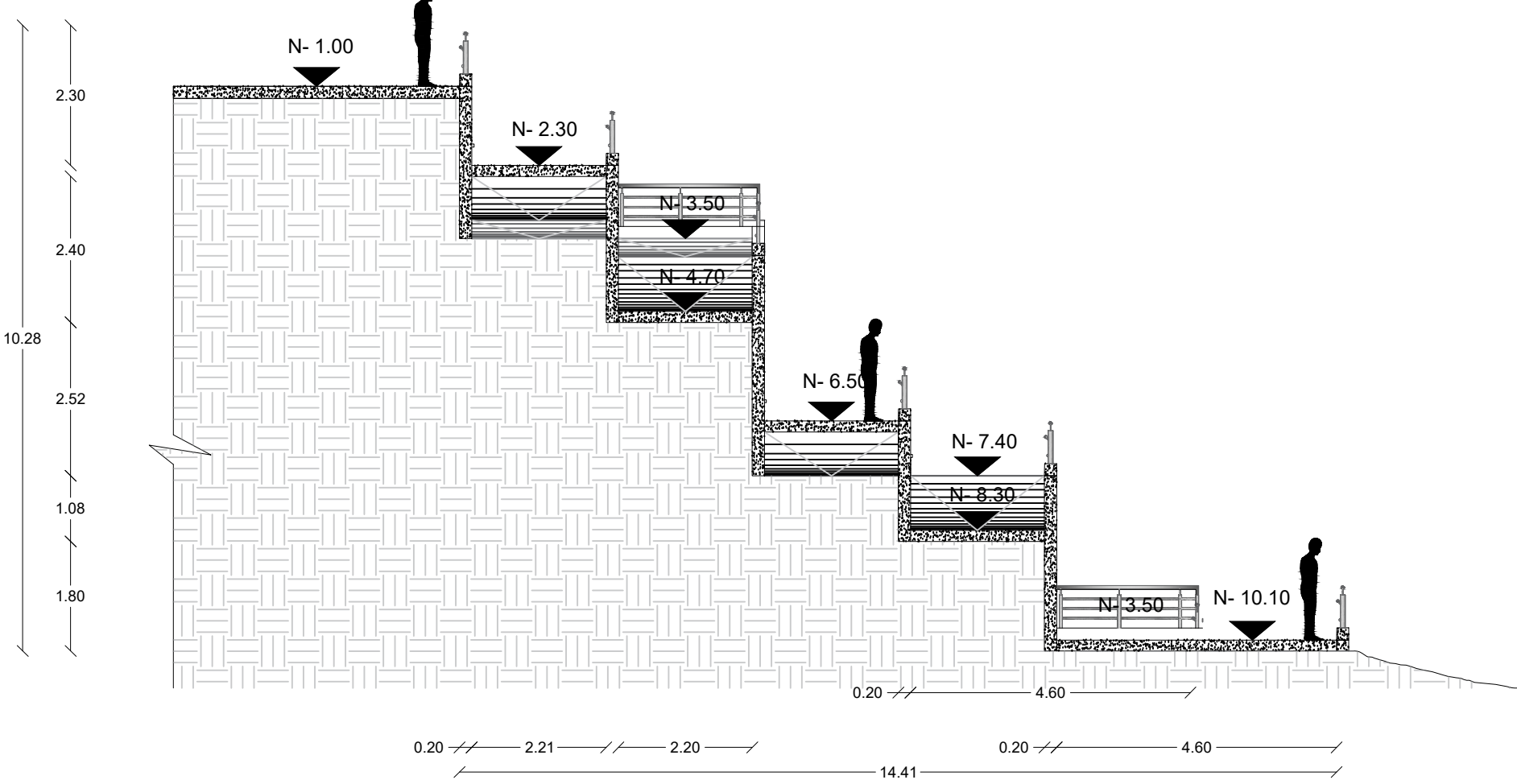

CORTE F-F'
ESCALA: 1:100

MINISTERIO DE EDUCACIÓN



EL
GOBIERNO
DE TODOS

RESPONSABLES:

Cristina Ortiz

ARQ. CRISTINA ORTIZ
DIRECTORA DEL PROYECTO
ECCOL CIA. LTDA.

ING. HERNAN ERAZO VILLACRESES
ADMINISTRADOR DE CONTRATO
BIRF-8542-SBCC-CF-2018-026

Dolores Sanchez

ARQ. DOLORES SANCHEZ
ARQUITECTA DISEÑADORA
ECCOL CIA. LTDA.

ARQ. MARÍA FERNANDA PAREDES
ESPECIALISTA
MINISTERIO DE EDUCACIÓN

PROYECTO:

BIRF-8542-SBCC-CF-2018-026

**"CONSULTORÍA DE INTERVENCIÓN EN LA INFRAESTRUCTURA
EXISTENTE Y PROPUESTA PARA LA REPOTENCIACIÓN DE LA
UNIDAD EDUCATIVA INTERCULTURAL BILINGUE SURUPUCYU,
UBICADA EN EL CANTÓN GUARANDA, PROVINCIA DE BOLIVAR"**

UBICACIÓN EN IMPLANTACIÓN:



UNIDAD EDUCATIVA:

**UNIDAD EDUCATIVA INTERCULTURAL BILINGUE
SURUPUCYU**

CANTON:

GUARANDA

PROVINCIA:

BOLIVAR

CONTIENE:

DETALLE GRADAS, RAMPAS
CORTES

ESCALAS:

INDICADAS

FECHA:

ABRIL 2020

LAMINA N°:

A-102

SELLOS MUNICIPALES / APROBACIÓN: