

1  
2  
3  
4  
5  
6

1:500  
m  
1:250  
m  
1:250  
m  
1:250  
m  
1:200  
m  
1:100  
m  
1:100  
m

35  
NUM. ARQUITECTONICOS  
ECCOL-2019

# LABORATORIO DE FÍSICA Y QUÍMICA

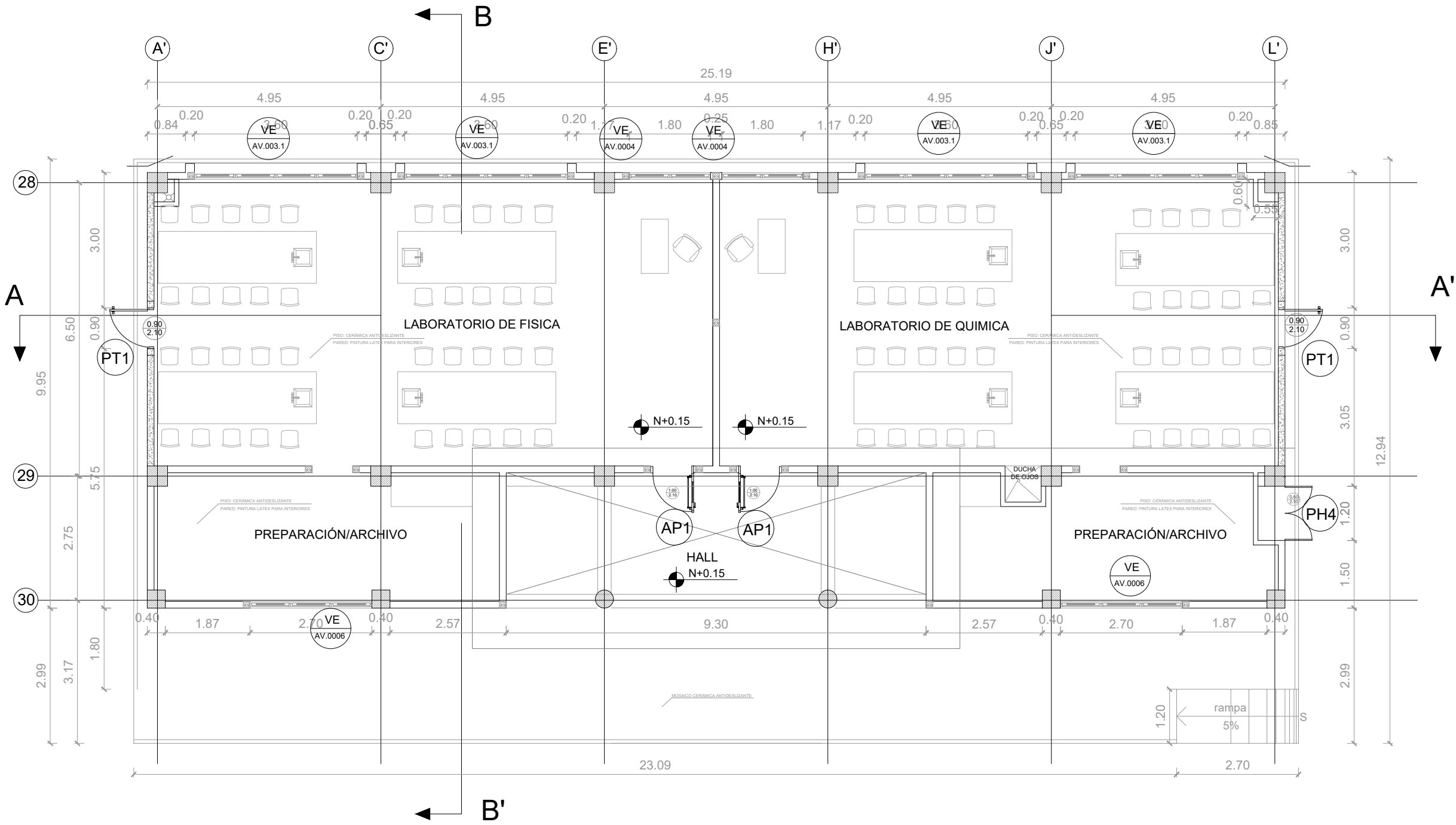

## PLANTA BAJA

ESCALA 1:100

El N+/- 0.00 corresponde a Nivel de Proyecto N- 11.00

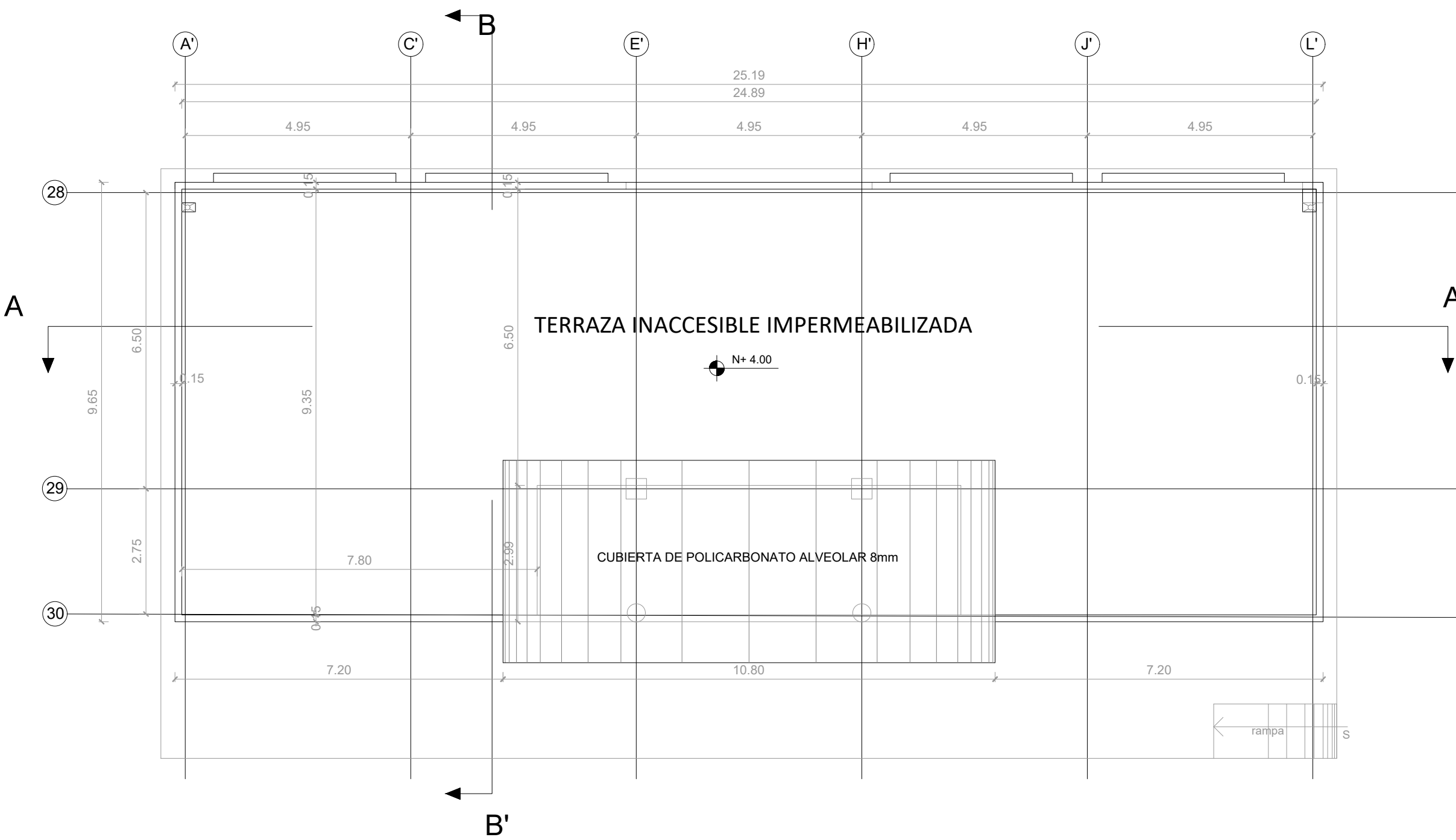

## PLANTA CUBIERTA

ESCALA 1:100

Ver en láminas hidrosanitarias pendientes de cubiertas

CUADRO DE AREAS			
NOMBRE		NIVEL	AREA
ARCHIVO/PREPARACION		Nv -10.85 (3408.00 m.s.n.m)	19 m²
LABORATORIO DE QUÍMICA		Nv -10.85 (3408.00 m.s.n.m)	78 m²
LABORATORIO DE FÍSICA		Nv -10.85 (3408.00 m.s.n.m)	77 m²
ARCHIVO/PREPARACION		Nv -10.85 (3408.00 m.s.n.m)	21 m²

- NOTAS:
- Todos los baños tienen ventilación mecánica
  - Las puertas de 0.70/0.90/1.00 m hacen referencia al ancho de la hoja terminada
  - La ventilación mecánica está direccionada hacia fachadas a través de rejillas

CERÁMICA ANTIDESLIZANTE PARA PISO SEGUN ESTANDAR , BARREDERA DE CERAMICA 10 cm, MEDIA CAÑA DE 20mm. (EXTERIOR DE BLOQUE)

MINISTERIO DE EDUCACIÓN



RESPONSABLES:

*Cristina Ortiz*  
ARQ. CRISTINA ORTIZ  
DIRECTORA DEL PROYECTO  
ECCOL CIA. LTDA.

ING. HERNAN ERAZO VILLACRESES  
ADMINISTRADOR DE CONTRATO  
BIRF-8542-SBCC-CF-2018-026

*Dolores Sanchez*  
ARQ. DOLORES SANCHEZ  
ARQUITECTA DISEÑADORA  
ECCOL CIA. LTDA.

ARQ. MARÍA FERNANDA PAREDES  
ESPECIALISTA  
MINISTERIO DE EDUCACIÓN

PROYECTO:

BIRF-8542-SBCC-CF-2018-026

"CONSULTORÍA DE INTERVENCIÓN EN LA INFRAESTRUCTURA  
EXISTENTE Y PROPUESTA PARA LA REPOTENCIACIÓN DE LA  
UNIDAD EDUCATIVA INTERCULTURAL BILINGUE SURUPUCYU,  
UBICADA EN EL CANTÓN GUARANDA, PROVINCIA DE BOLIVAR"

UBICACIÓN EN IMPLANTACIÓN:



UNIDAD EDUCATIVA:

UNIDAD EDUCATIVA INTERCULTURAL BILINGUE  
SURUPUCYU

CANTON:

GUARANDA

PROVINCIA:

BOLIVAR

CONTIENE:

LABORATORIO DE FÍSICA Y QUÍMICA  
PLANTA - IMPLANTACIÓN

ESCALAS:

INDICADAS

FECHA:

ABRIL 2020

LAMINA N°:

A-035

SELLOS MUNICIPALES / APROBACIÓN: