

1500 m
40
30
20
10
0
1:500 m
1250 m
20
15
10
5
0
1:250 m
1200 m
20
15
10
5
0
1:200 m
1100 m
10
9
8
7
6
5
4
3
2
1
0
1:100 m
97
ARQUITECTONICOS
ECCOL 2019

BLOQUE SALA DE PROFESORES

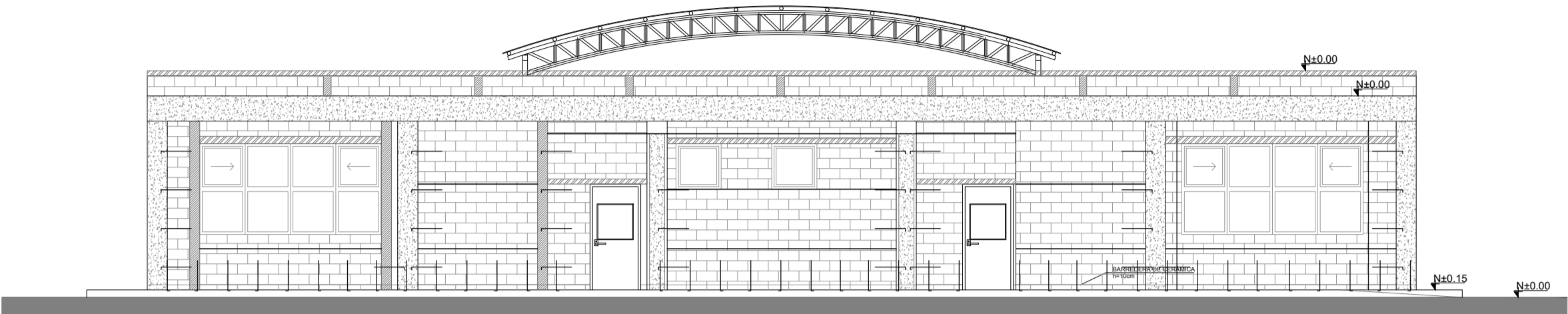

FACHADA FRONTAL
ESCALA 1:100

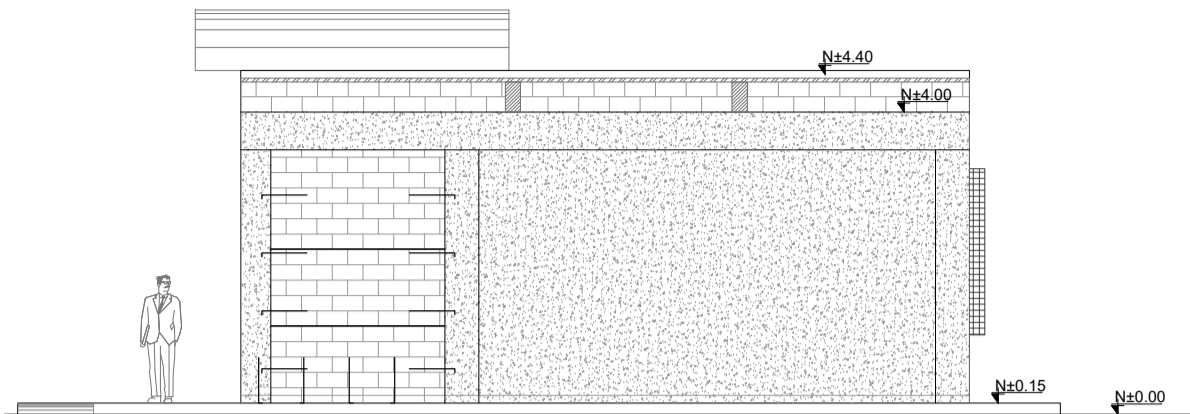

FACHADA LATERAL DERECHA
ESCALA 1:100

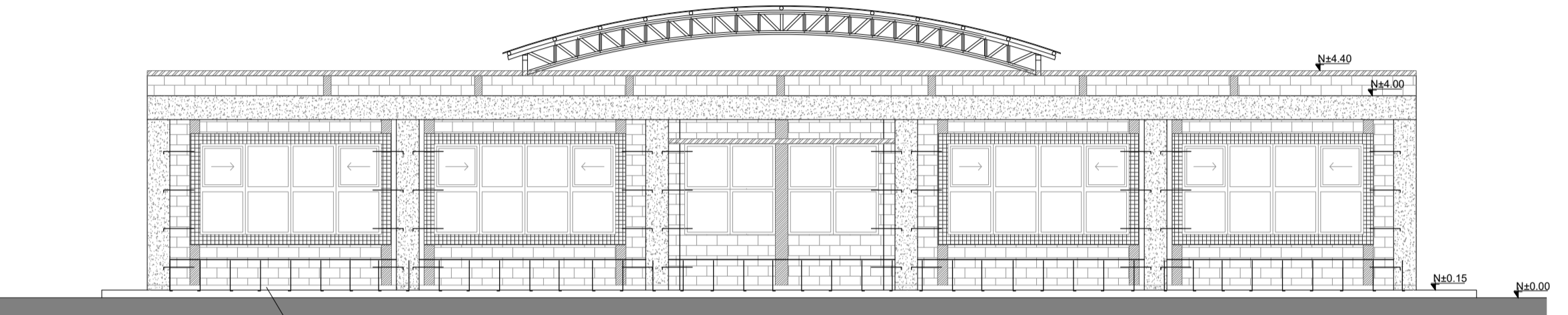

FACHADA POSTERIOR
ESCALA 1:100

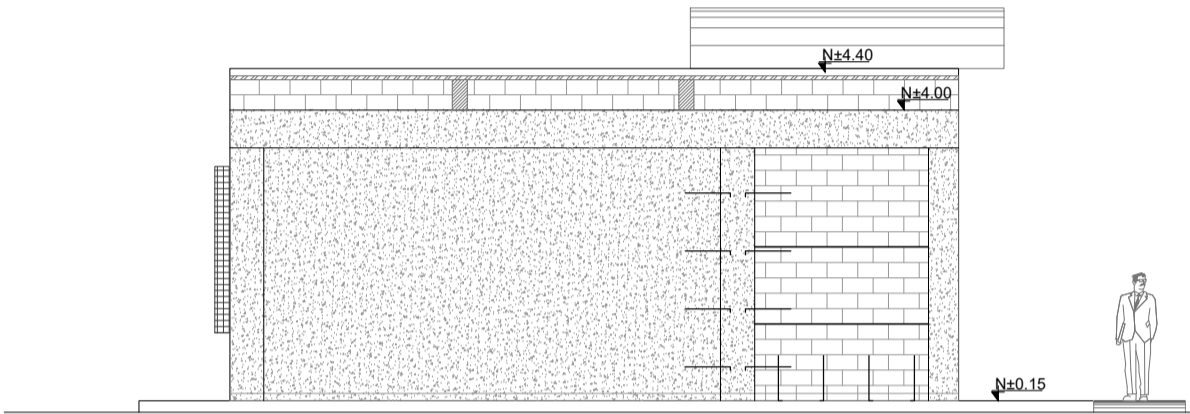

FACHADA LATERAL IZQUIERDA
ESCALA 1:100

BLOQUE BIBLIOTECA

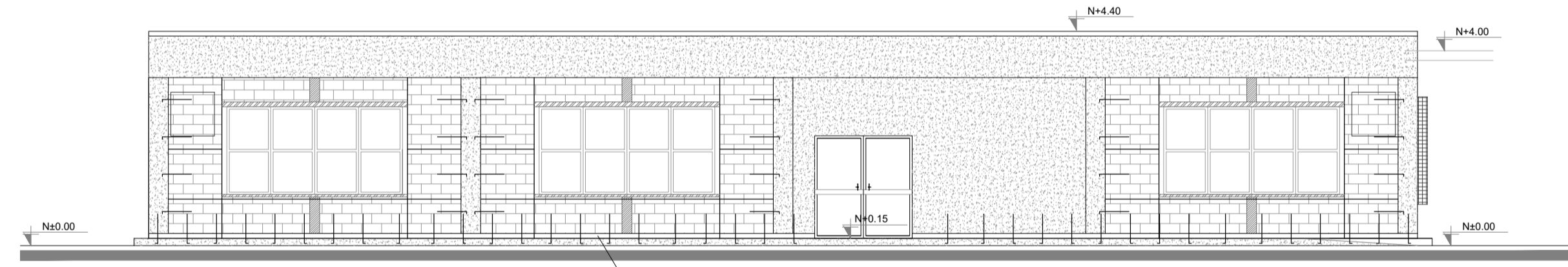

FACHADA FRONTAL
ESCALA 1:100

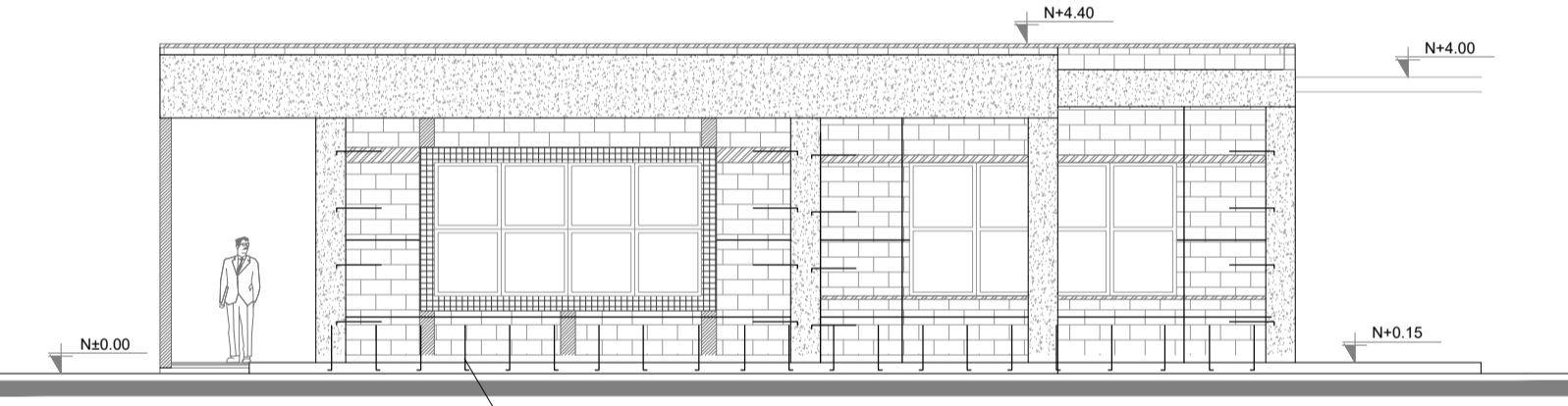

FACHADA LAT. DERECHA
ESCALA 1:100



FACHADA POSTERIOR
ESCALA 1:100

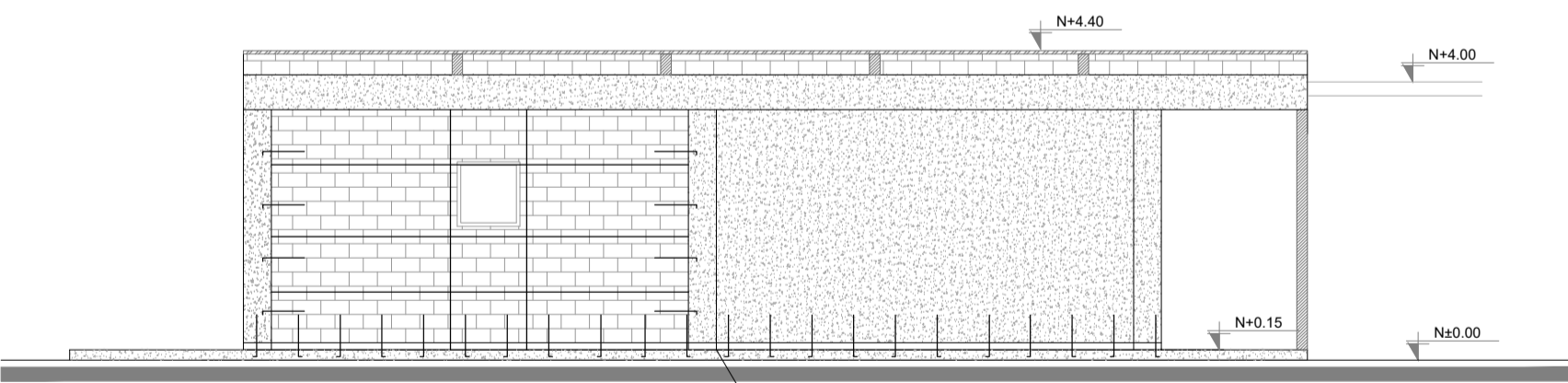

FACHADA LAT. IZQUIERDA
ESCALA 1:100

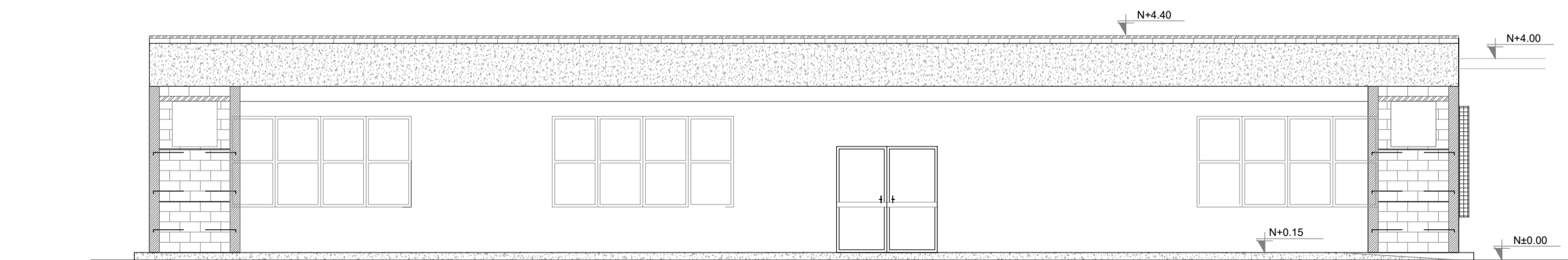

MARCO FACHADA FRONTAL
ESCALA 1:100

MATERIALES

- | | |
|--------------------------------|---------------------------------|
| RIOSTRAS EN CORTE Y FACHADAS | ESCALERILLAS |
| DINTELES EN PUERTAS Y VENTANAS | HORMIGÓN ARMADO |
| ALFEIZAR | RIOSTRAS EN PLANTA |
| | CHICOTE DE REFUERZO CADA 60 cm. |

NOTA: EL NIVEL ± 0.00 CORRESPONDE AL NIVEL DE PROYECTO -15.00 (SALA DE PROFESORES) Y N±0.00 (BIBLIOTECA)

MINISTERIO DE EDUCACIÓN



RESPONSABLES:

ARQ. CRISTINA ORTIZ
DIRECTORA DEL PROYECTO
ECCOL CIA. LTDA.

ING. HERNAN ERAZO VILLACRES
ADMINISTRADOR DE CONTRATO
BIRF-8542-SBCC-CF-2018-026

ARQ. DOLORES SANCHEZ
ARQUITECTA DISEÑADORA
ECCOL CIA. LTDA.

ARQ. MARÍA FERNANDA PAREDES
ESPECIALISTA
MINISTERIO DE EDUCACIÓN

PROYECTO:

BIRF-8542-SBCC-CF-2018-026

"CONSULTORÍA DE INTERVENCIÓN EN LA INFRAESTRUCTURA
EXISTENTE Y PROPUESTA PARA LA REPOTENCIACIÓN DE LA
UNIDAD EDUCATIVA INTERCULTURAL BILINGUE SURUPUCYU,
UBICADA EN EL CANTÓN GUARANDA, PROVINCIA DE BOLIVAR"

UBICACIÓN EN IMPLANTACIÓN:



UNIDAD EDUCATIVA:

UNIDAD EDUCATIVA INTERCULTURAL BILINGUE
SURUPUCYU

CANTON:

GUARANDA

PROVINCIA:

BOLIVAR

CONTIENE:

DETALLE CONSTRUCTIVO DE MAMPOSTERÍA Y
RIOSTRAS EN FACHADAS
SALA DE PROFESORES - BIBLIOTECA

ESCALAS:

INDICADAS

FECHA:

ABRIL 2020

LAMINA Nº:

A-097

SELLOS MUNICIPALES / APROBACIÓN: