

MESÓN DE BATERIAS SANITARIAS
CORTE TRANSVERSAL
ESC:1:10

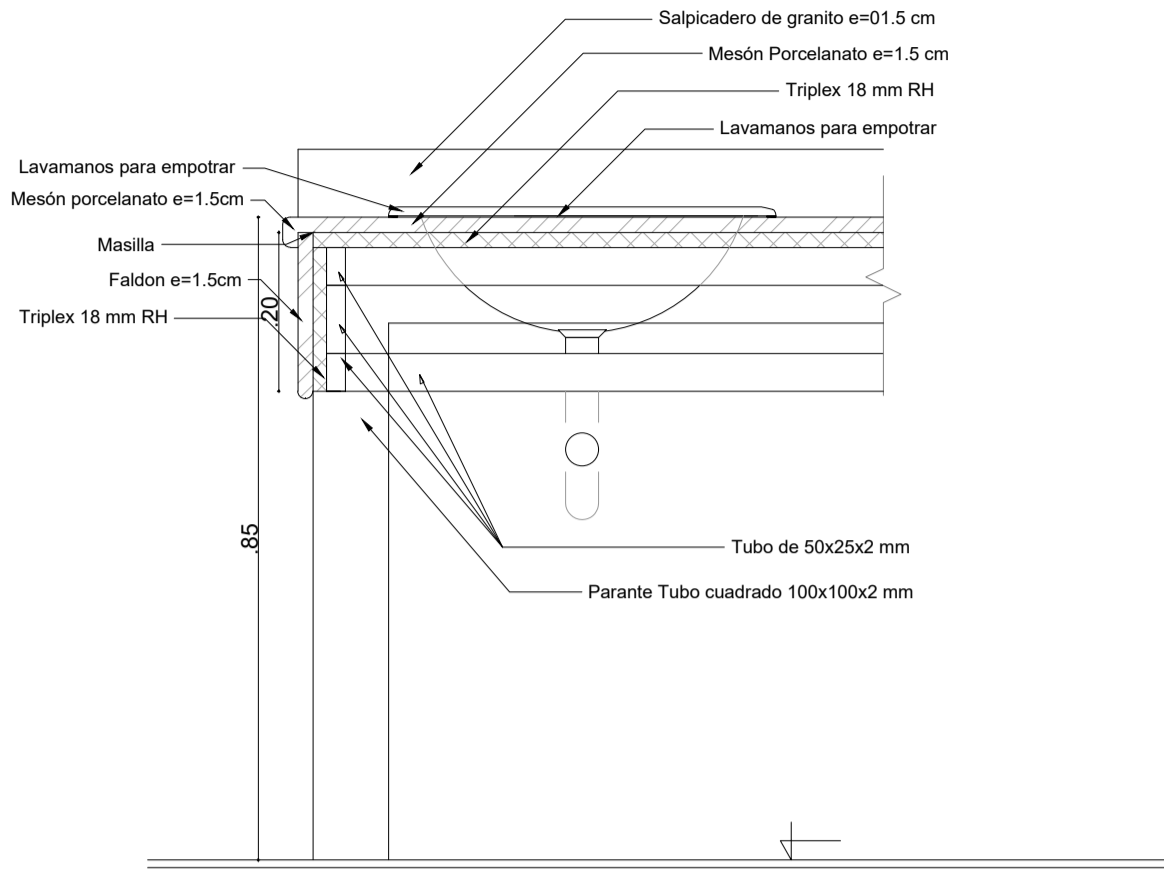

MESÓN DE BATERIAS SANITARIAS
CORTE LONGITUDINAL
ESC:1:10

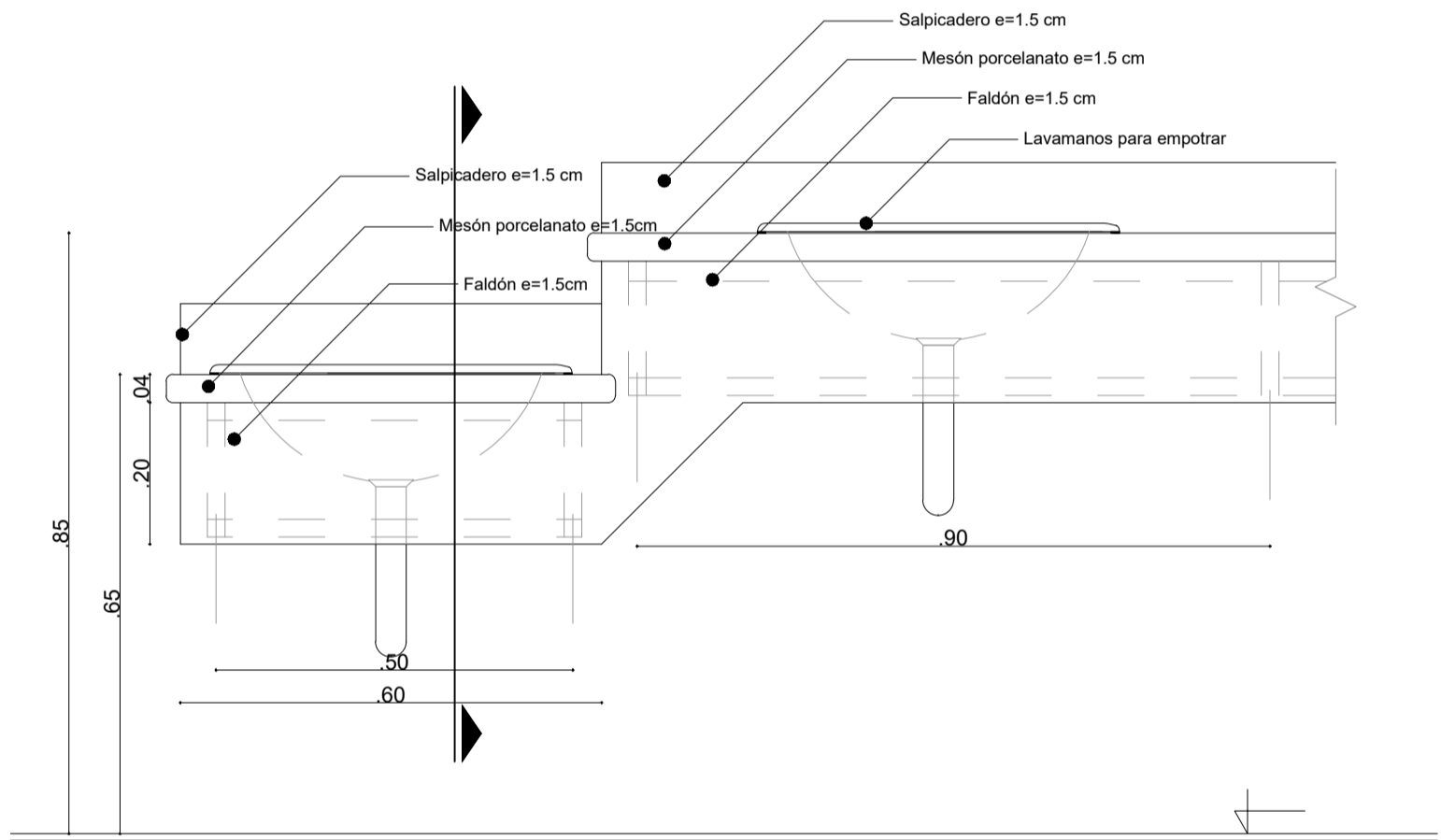

MESÓN DE BATERIAS SANITARIAS
CORTE LONGITUDINAL
ESC:1:10

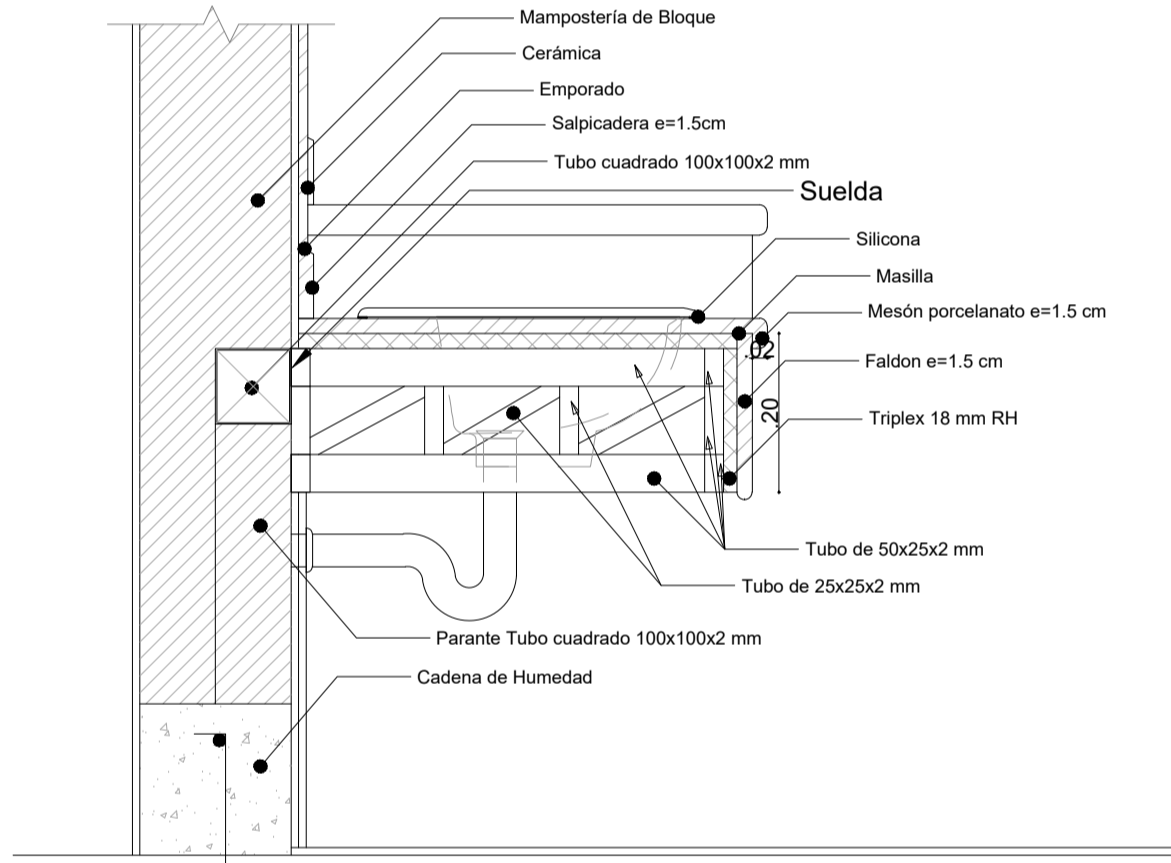

MESÓN DE BATERIAS SANITARIAS
CORTE TRANSVERSAL
ESC:1:10

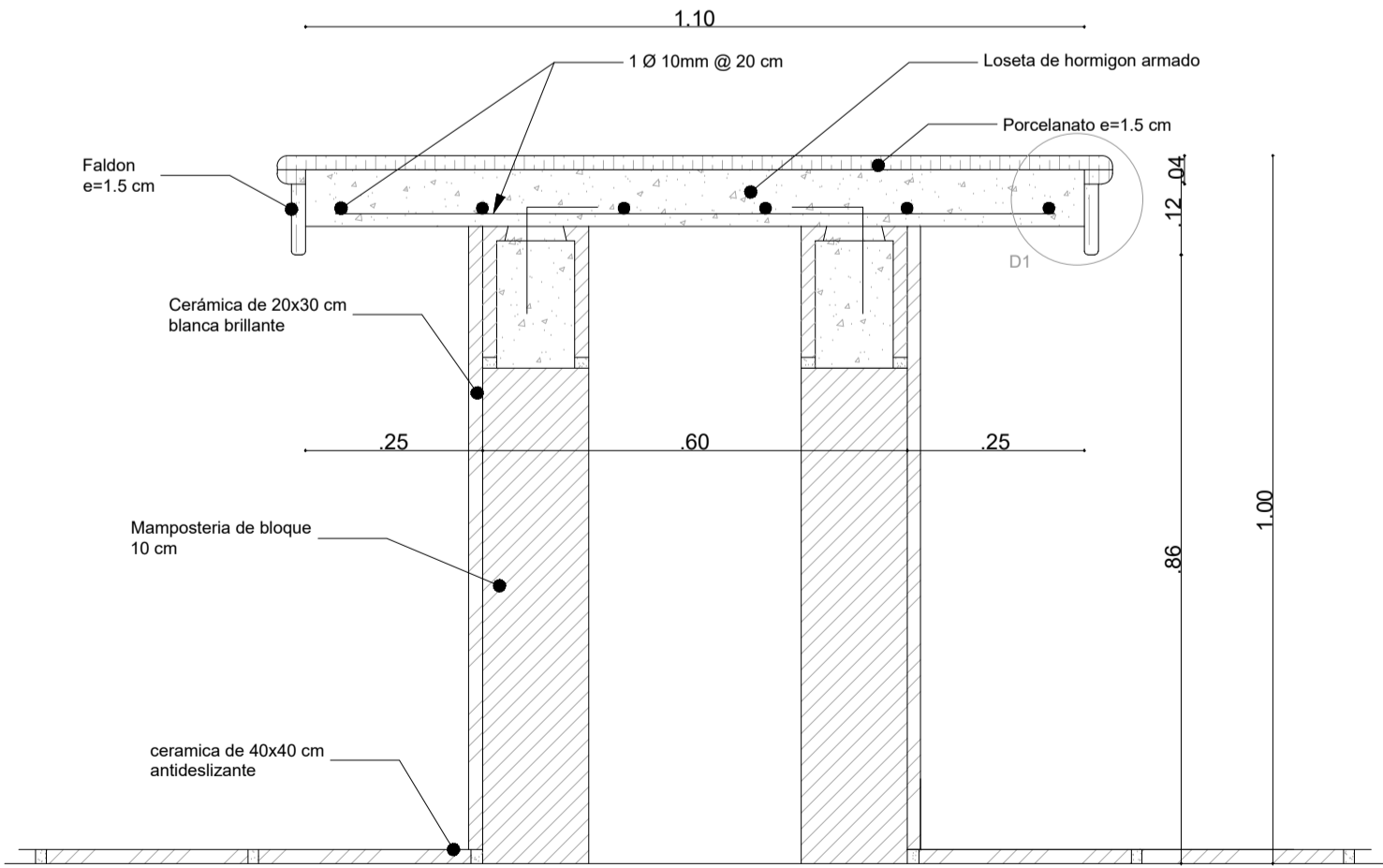

MESÓN DE LABORATORIOS
CORTE TRANSVERSAL
ESC:1:10

MINISTERIO DE EDUCACIÓN



RESPONSABLES:

Cristina Ortiz

ARQ. CRISTINA ORTIZ
DIRECTORA DEL PROYECTO
ECCOL CIA. LTDA.

ING. HERNAN ERAZO VILLACRES
ADMINISTRADOR DE CONTRATO
BIRF-8542-SBCC-CF-2018-026

Dolores Sanchez

ARQ. DOLORES SANCHEZ
ARQUITECTA DISEÑADORA
ECCOL CIA. LTDA.

ARQ. MARÍA FERNANDA PAREDES
ESPECIALISTA
MINISTERIO DE EDUCACIÓN

PROYECTO:

BIRF-8542-SBCC-CF-2018-026

**"CONSULTORÍA DE INTERVENCIÓN EN LA INFRAESTRUCTURA
EXISTENTE Y PROPUESTA PARA LA REPOTENCIACIÓN DE LA
UNIDAD EDUCATIVA INTERCULTURAL BILINGUE SURUPUCYU,
UBICADA EN EL CANTÓN GUARANDA, PROVINCIA DE BOLIVAR"**

UBICACIÓN EN IMPLANTACIÓN:



UNIDAD EDUCATIVA:

**UNIDAD EDUCATIVA INTERCULTURAL BILINGUE
SURUPUCYU**

CANTON:

GUARANDA

PROVINCIA:

BOLIVAR

CONTIENE:

DETALLE DE MESONES PARA LABORATORIOS Y BATERIAS SANITARIAS

ESCALAS:

INDICADAS

FECHA:

ABRIL 2020

LAMINA N°:

A-074

SELLOS MUNICIPALES / APROBACIÓN: