

LABORATORIO DE FISICA Y QUIMICA

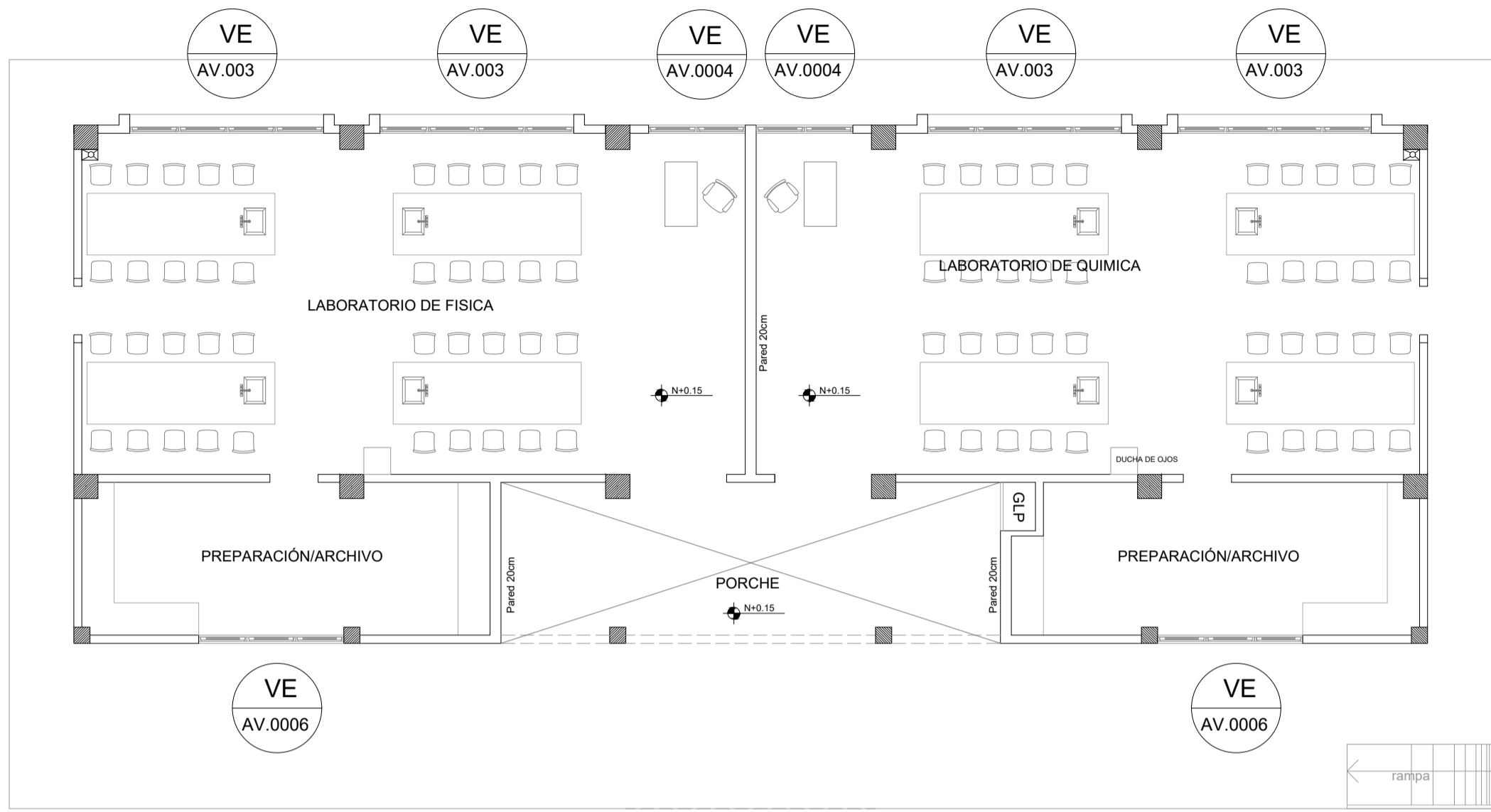

PLANTA
ESCALA 1:100

CUADRO DE VENTANAS			
LABORATORIO DE FÍSICA Y QUÍMICA			
VENTANAS VE	CODIGO	RUBRO	NUMERO DE UNIDADES
	VE AV 003	VENTANA CORREDIZA ALUMINIO Y VIDRIO 6MM DE 3.60 mts. x 0.90 mts. CON TIRADERA DE ALUMINIO	4
	VE AV 0004	VENTANA CORREDIZA ALUMINIO Y VIDRIO 6MM DE 1.80 mts. x 0.90 mts. CON TIRADERA DE ALUMINIO	2
	VE AV 0006	VENTANA CORREDIZA ALUMINIO Y VIDRIO 6MM DE 2.70 mts. x 0.90 mts.	2



RESPONSABLES:

ARQ. CRISTINA ORTIZ
DIRECTORA DEL PROYECTO
ECCOL CIA. LTDA.

ING. HERNAN ERAZO VILLACRESES
ADMINISTRADOR DE CONTRATO
BIRF-8542-SBCC-CF-2018-026

ARQ. DOLORES SANCHEZ
ARQUITECTA DISEÑADORA
ECCOL CIA. LTDA.

ARQ. MARÍA FERNANDA PAREDES
ESPECIALISTA
MINISTERIO DE EDUCACIÓN

PROYECTO: **BIRF-8542-SBCC-CF-2018-026**

**"CONSULTORÍA DE INTERVENCIÓN EN LA INFRAESTRUCTURA
EXISTENTE Y PROPUESTA PARA LA REPOTENCIACIÓN DE LA
UNIDAD EDUCATIVA INTERCULTURAL BILINGUE SURUPUCYU,
UBICADA EN EL CANTÓN GUARANDA, PROVINCIA DE BOLIVAR"**



UNIDAD EDUCATIVA:
**UNIDAD EDUCATIVA INTERCULTURAL BILINGUE
SURUPUCYU**

CANTON: **GUARANDA**

PROVINCIA: **BOLIVAR**

CONTIENE:

LABORATORIO DE FÍSICA Y QUÍMICA
CODIFICACIÓN VENTANAS

ESCALAS: INDICADAS

FECHA: ABRIL 2020

LAMINA Nº: **A-052**

SELLOS MUNICIPALES / APROBACIÓN:

VE
AV.0003.1 VENTANA .-

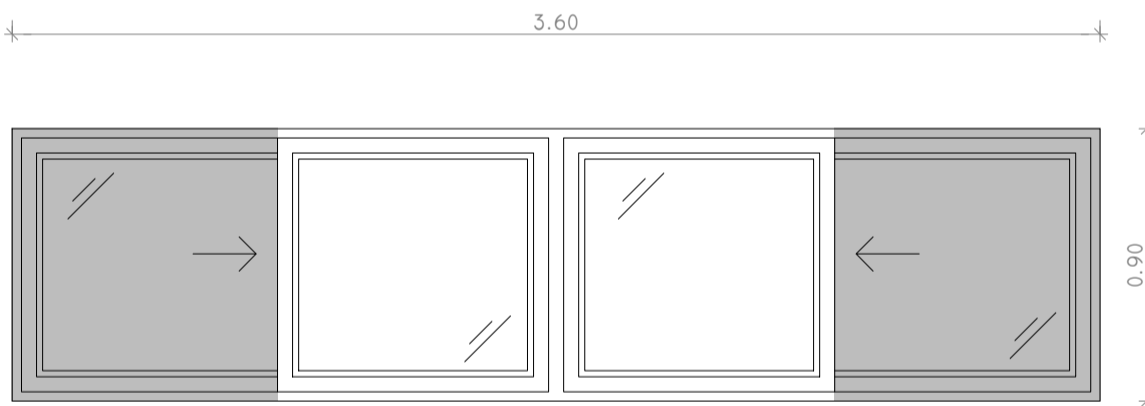

ELEVACIÓN
ESCALA 1:25

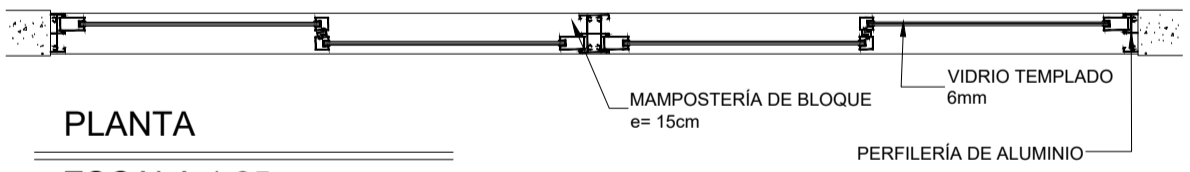

PLANTA
ESCALA 1:25

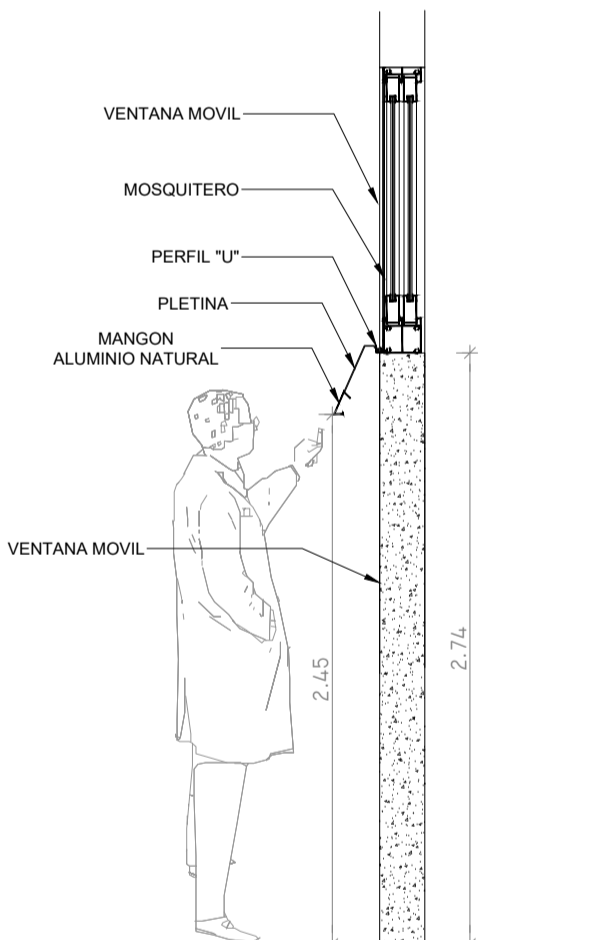

SECCIÓN
ESCALA 1:35

VE
AV.0004 VENTANA .-

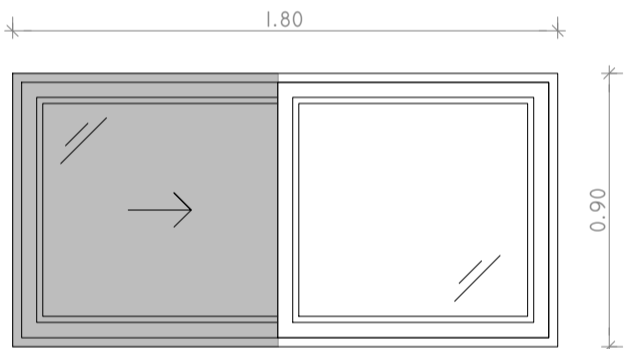

ELEVACIÓN
ESCALA 1:25

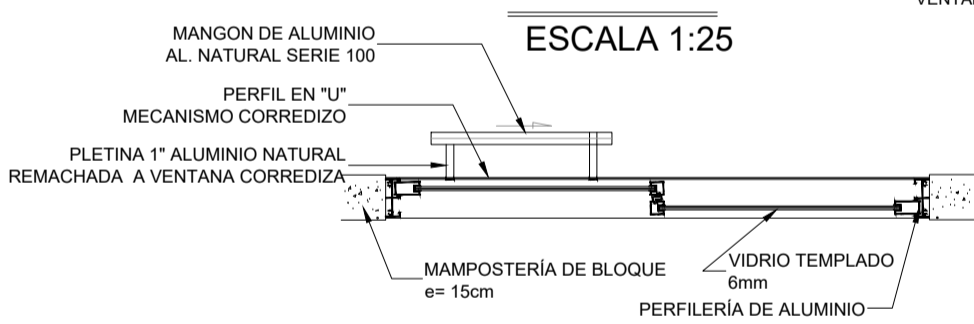

PLANTA
ESCALA 1:25

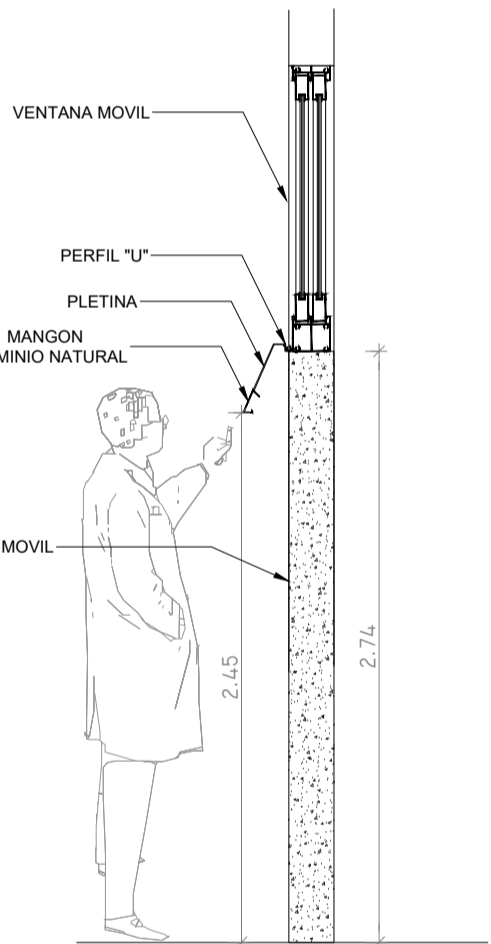

SECCIÓN
ESCALA 1:35

VE
AV.0006 VENTANA .-

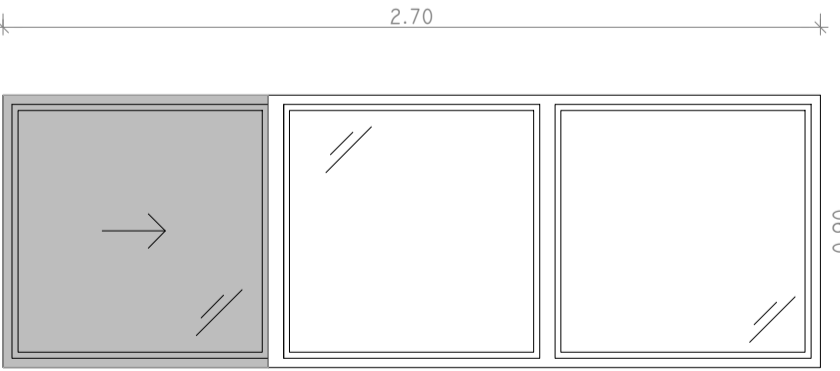

ELEVACIÓN
ESCALA 1:25

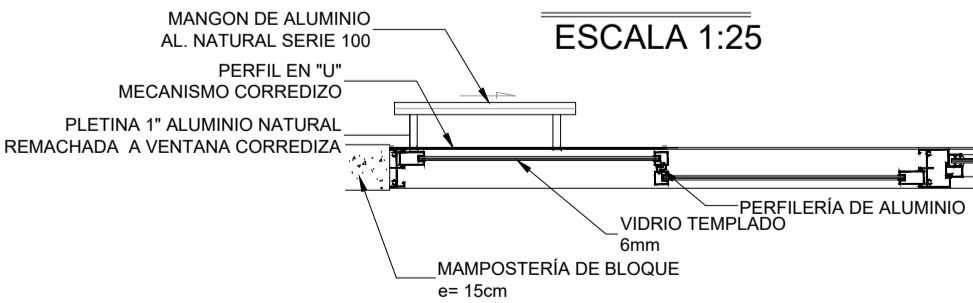

PLANTA
ESCALA 1:25

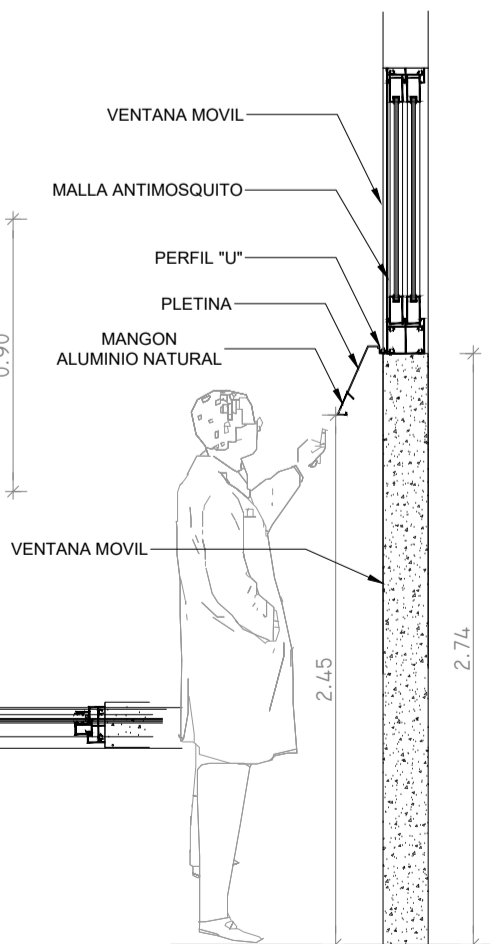

SECCIÓN
ESCALA 1:25