

COMEDOR -SALÓN MULTIPLE

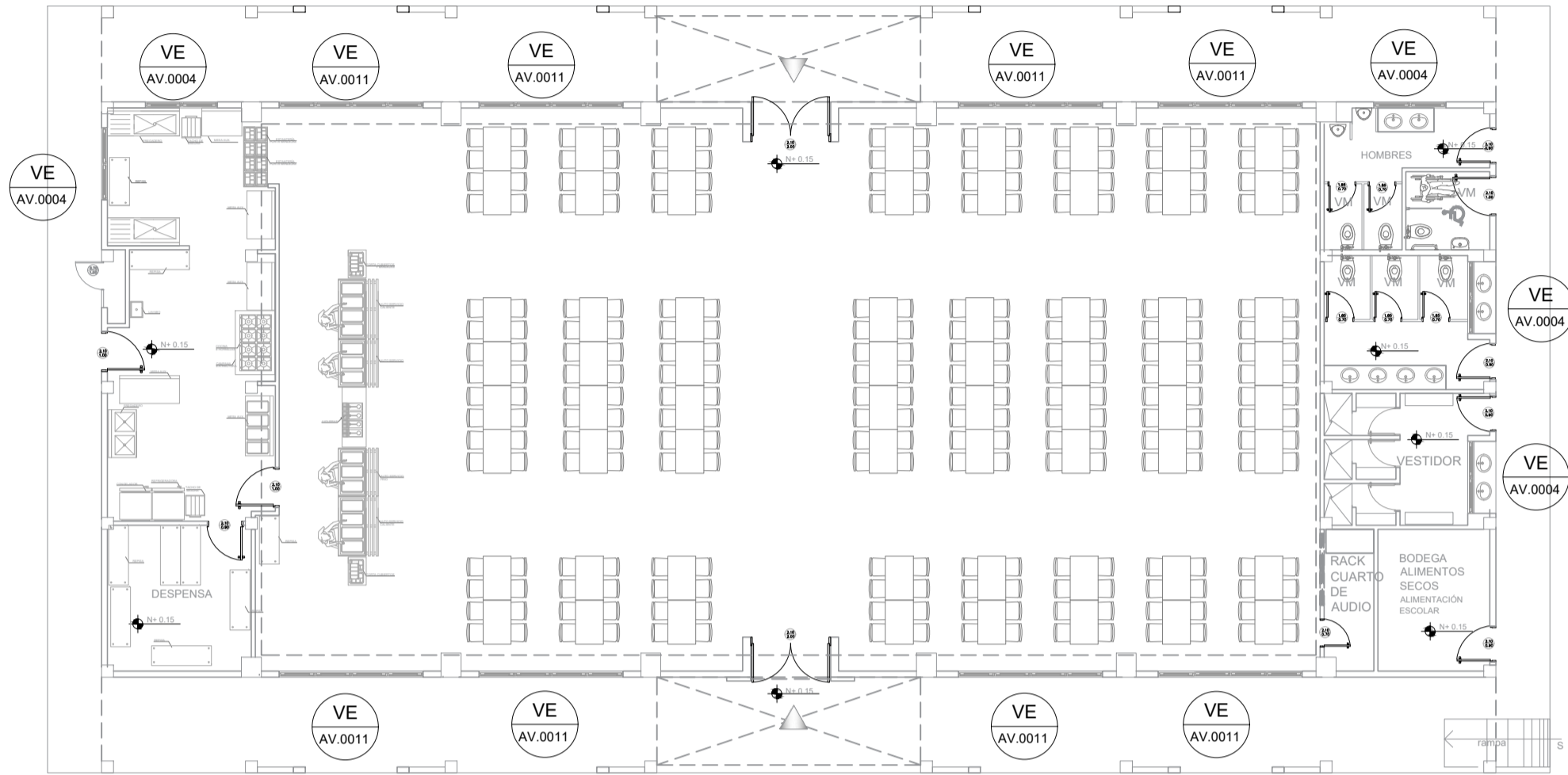

PLANTA BAJA
ESCALA 1:200

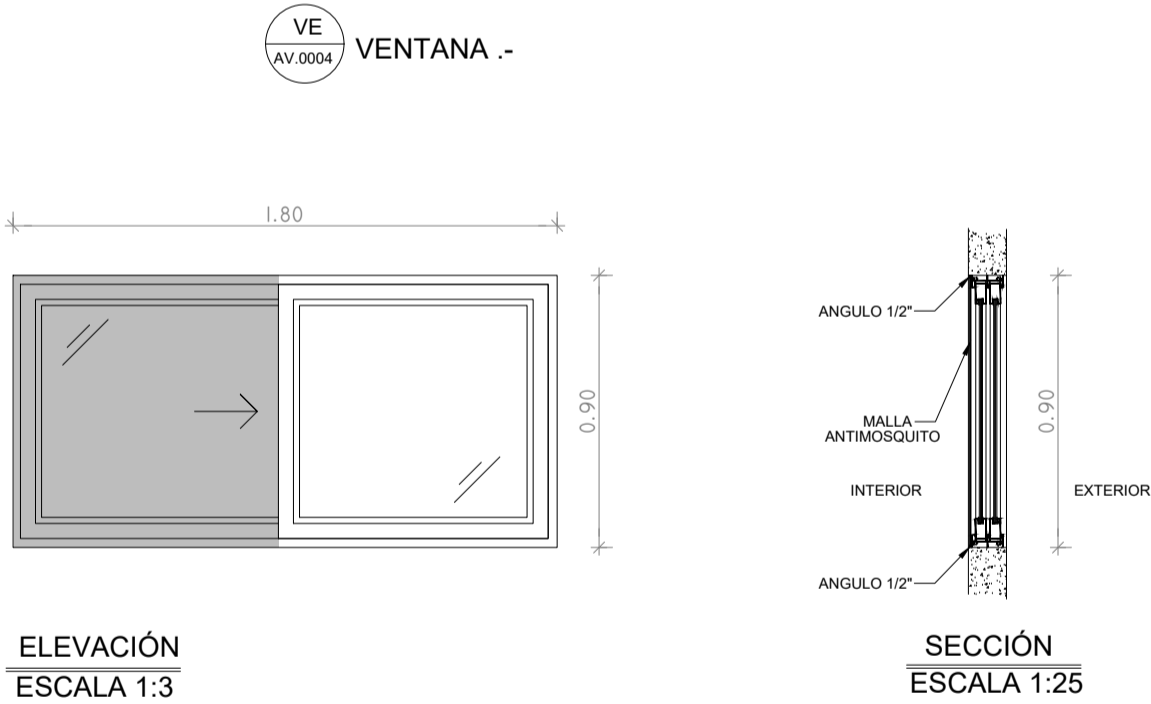

ELEVACIÓN
ESCALA 1:3

SECCIÓN
ESCALA 1:25

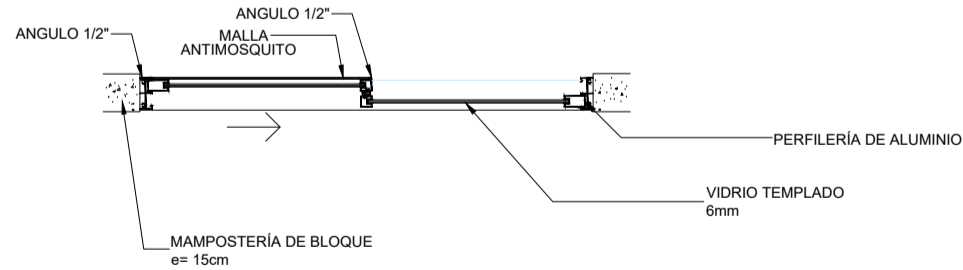

PLANTA
ESCALA 1:25

CUADRO DE VENTANAS			
COMEDOR TIPOLOGIA			
VENTANAS VE	CODIGO	RUBRO	NUMERO DE UNIDADES
	VE AV 0004	VENTANA CORREDIZA ALUMINIO Y VIDRIO 6MM DE 1.80 mts. x 0.90 mts.	5
	VE AV 0011	VENTANA CORREDIZA ALUMINIO Y VIDRIO 6MM DE 3.60 mts. x 2.70 mts.	8

VE AV.0011 VENTANA .-

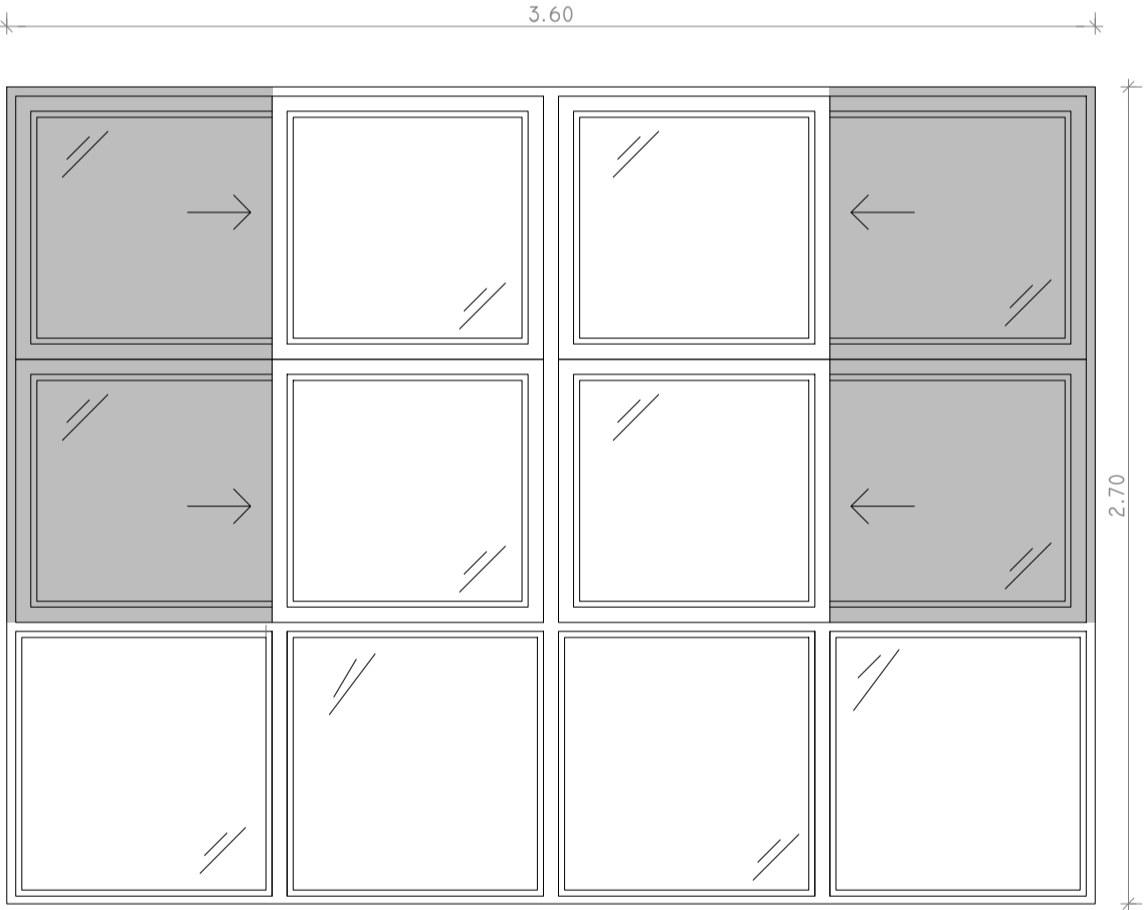

ELEVACIÓN
ESCALA 1:30

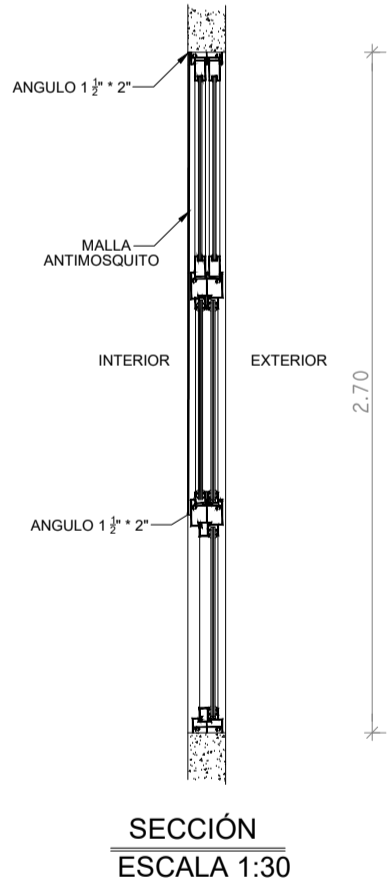

SECCIÓN
ESCALA 1:30

NOTA: Ventana Corrediza de 7 perfiles con rodachines dobles para mas durabilidad, se recomienda felpa al interior del aluminio para que sea mas hermético. (Polvo y Ruido).

MINISTERIO DE EDUCACIÓN



RESPONSABLES:

ARQ. CRISTINA ORTIZ
DIRECTORA DEL PROYECTO
ECCOL CIA. LTDA.

ING. HERNAN ERAZO VILLACRESES
ADMINISTRADOR DE CONTRATO
BIRF-8542-SBCC-CF-2018-026

ARQ. DOLORES SANCHEZ
ARQUITECTA DISEÑADORA
ECCOL CIA. LTDA.

ARQ. MARÍA FERNANDA PAREDES
ESPECIALISTA
MINISTERIO DE EDUCACIÓN

PROYECTO:

BIRF-8542-SBCC-CF-2018-026

"CONSULTORÍA DE INTERVENCIÓN EN LA INFRAESTRUCTURA EXISTENTE Y PROPUESTA PARA LA REPOTENCIACIÓN DE LA UNIDAD EDUCATIVA INTERCULTURAL BILINGUE SURUPUCYU, UBICADA EN EL CANTÓN GUARANDA, PROVINCIA DE BOLIVAR"

UBICACIÓN EN IMPLANTACIÓN:



UNIDAD EDUCATIVA:

UNIDAD EDUCATIVA INTERCULTURAL BILINGUE
SURUPUCYU

CANTON:

GUARANDA

PROVINCIA:

BOLIVAR

CONTIENE:

COMEDOR -SALÓN MULTIPLE
CODIFICACIÓN DE VENTANAS

ESCALAS:

INDICADAS

FECHA:

ABRIL 2020

LAMINA N°:

A-050

SELLOS MUNICIPALES / APROBACIÓN: