

1:500
m
40
30
20
10
0
1:250
m
20
15
10
5
0
1:250
m
20
15
10
5
0
1:200
m
20
15
10
5
0
1:100
m
10
9
8
7
6
5
4
3
2
1
0
1:100
m
98
ECCOL-2019 ARQUITECTONICOS NÚM.

BLOQUE LAB. FÍSICA Y QUÍMICA

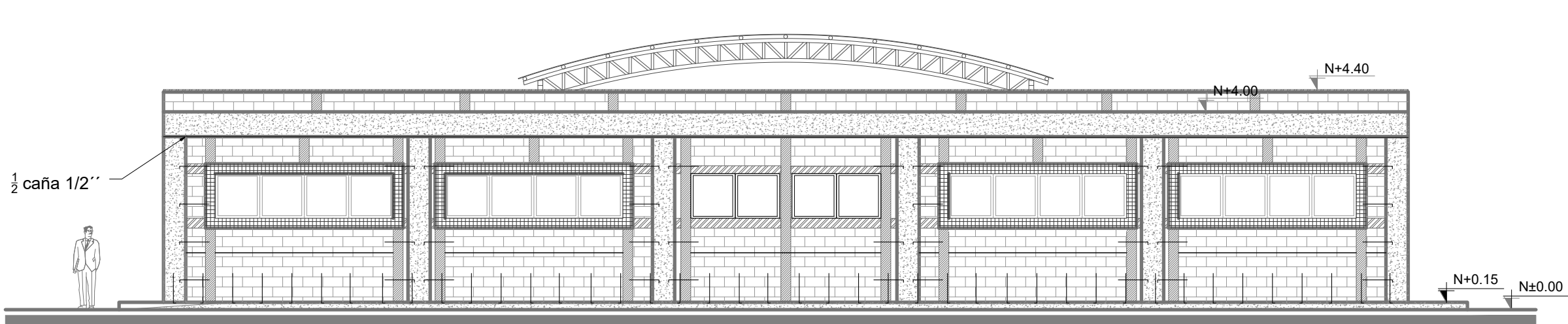

FACHADA POSTERIOR
ESCALA 1:100

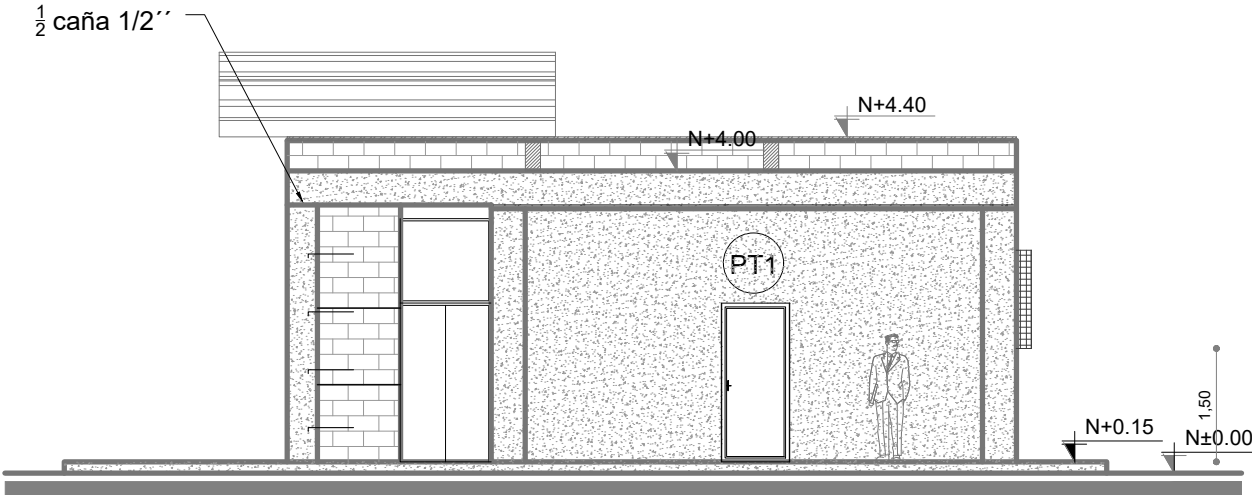

FACHADA LATERAL DERECHA
ESCALA 1:100

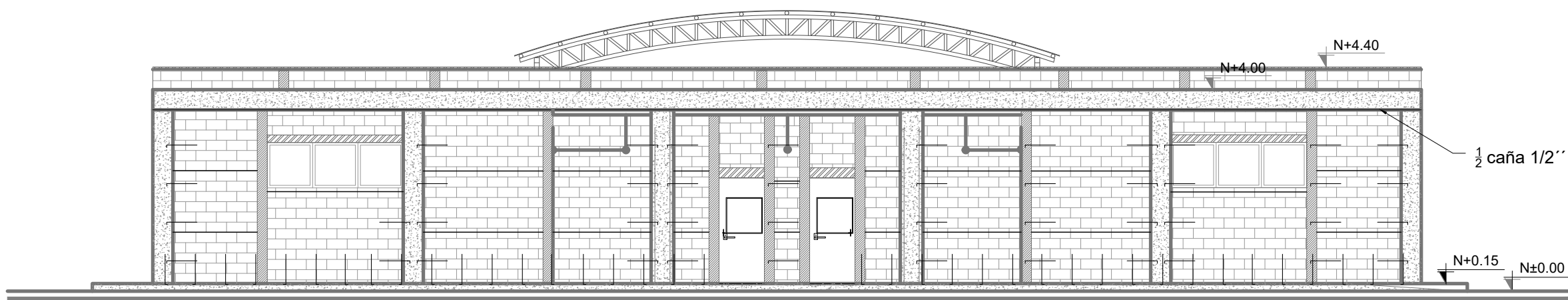

FACHADA FRONTAL
ESCALA 1:100

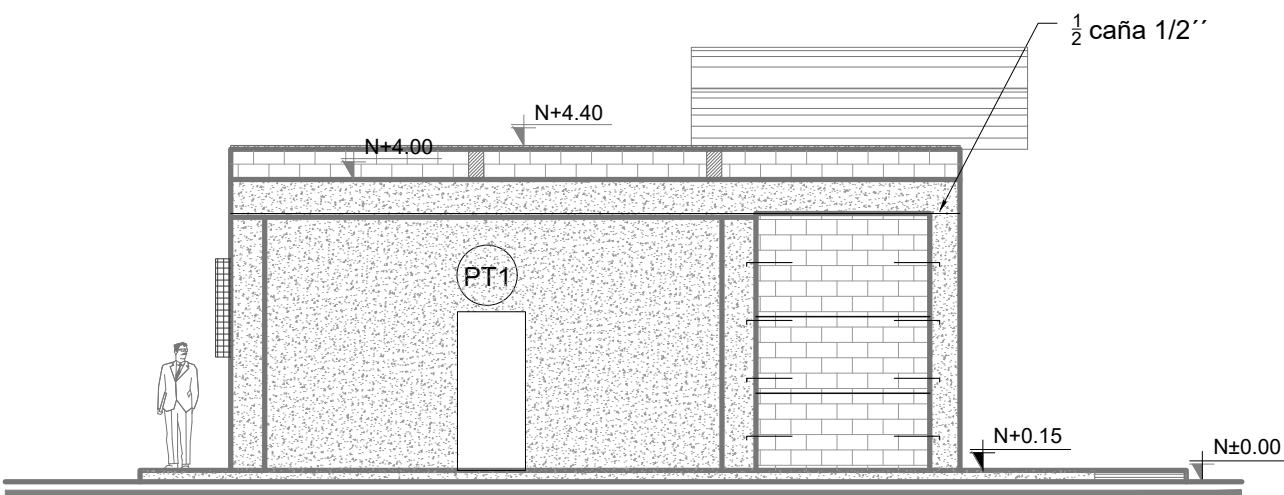

FACHADA LATERAL IZQUIERDA
ESCALA 1:100

BLOQUE LAB. TECNOLOGIA E IDIOMAS

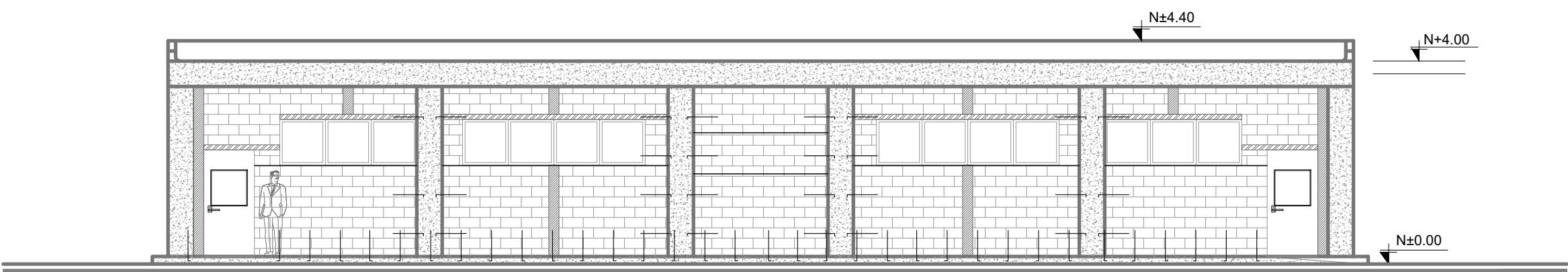

FACHADA FRONTAL
ESCALA 1:100

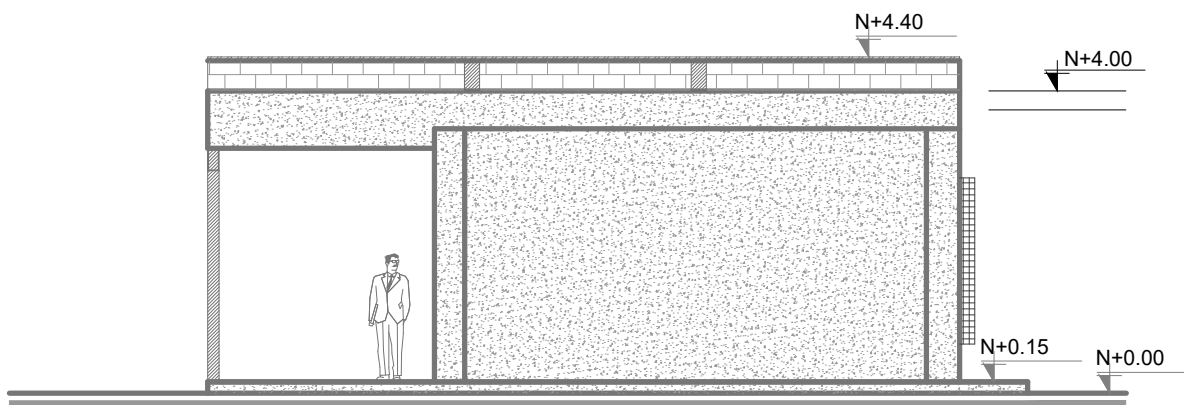

FACHADA LATERAL DERECHA
ESCALA 1:100

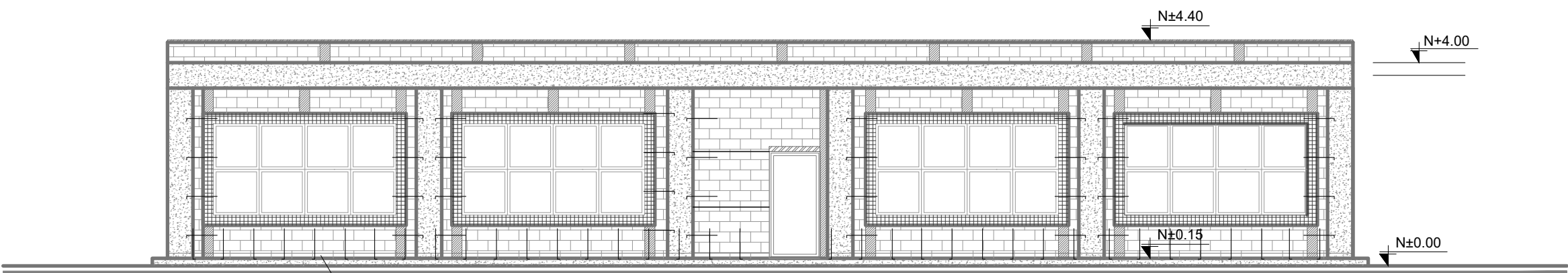

FACHADA POSTERIOR
ESCALA 1:100

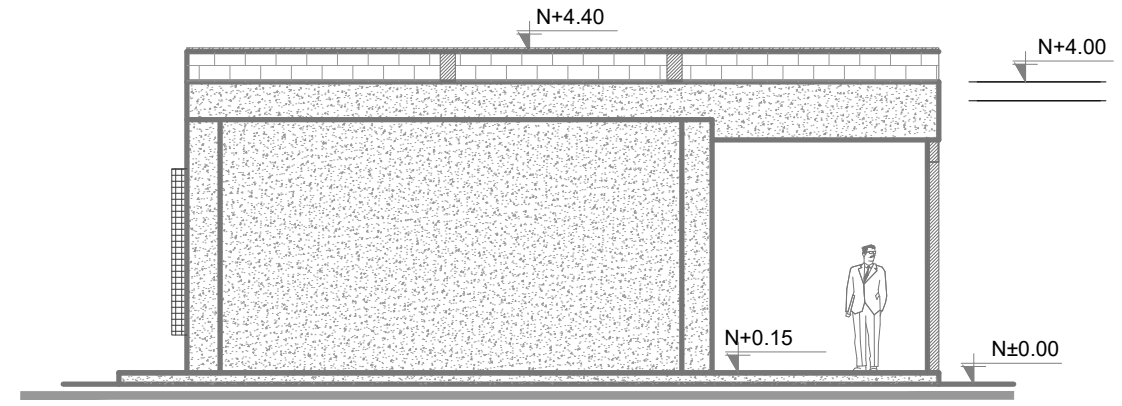

FACHADA LATERAL IZQUIERDA
ESCALA 1:100

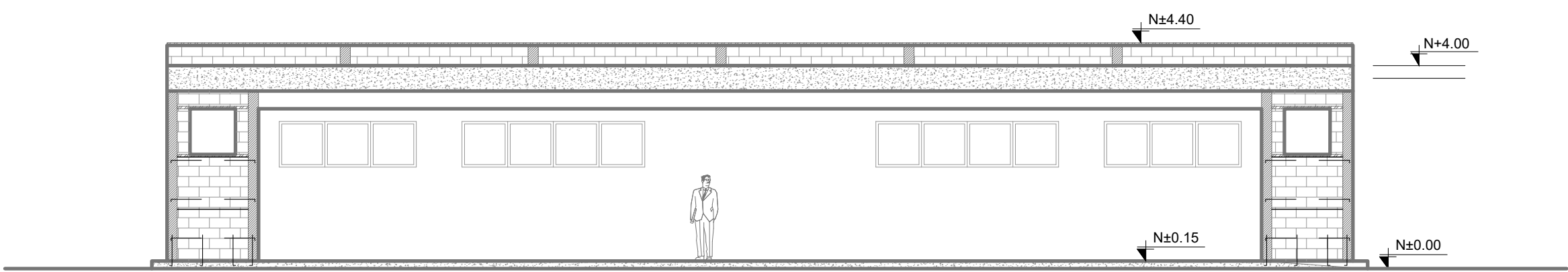

MARCO FACHADA FRONTAL
ESCALA 1:100

MATERIALES

- | | |
|--------------------------------|---------------------------------|
| RIOSTRAS EN CORTE Y FACHADAS | ESCALERILLAS |
| DINTELES EN PUERTAS Y VENTANAS | HORMIGÓN ARMADO |
| ALFEIZAR | RIOSTRAS EN PLANTA |
| | CHICOTE DE REFUERZO CADA 60 cm. |

MINISTERIO DE EDUCACIÓN



RESPONSABLES:

ARQ. CRISTINA ORTIZ
DIRECTORA DEL PROYECTO
ECCOL CIA. LTDA.

ING. HERNAN ERAZO VILLACRESES
ADMINISTRADOR DE CONTRATO
BIRF-8542-SBCC-CF-2018-026

ARQ. DOLORES SANCHEZ
ARQUITECTA DISEÑADORA
ECCOL CIA. LTDA.

ARQ. MARÍA FERNANDA PAREDES
ESPECIALISTA
MINISTERIO DE EDUCACIÓN

PROYECTO:

BIRF-8542-SBCC-CF-2018-026

"CONSULTORÍA DE INTERVENCIÓN EN LA INFRAESTRUCTURA EXISTENTE Y PROPUESTA PARA LA REPOTENCIACIÓN DE LA UNIDAD EDUCATIVA INTERCULTURAL BILINGUE SURUPUCYU, UBICADA EN EL CANTÓN GUARANDA, PROVINCIA DE BOLIVAR"

UBICACIÓN EN IMPLANTACIÓN:



UNIDAD EDUCATIVA:

UNIDAD EDUCATIVA INTERCULTURAL BILINGUE
SURUPUCYU

CANTON:

GUARANDA

PROVINCIA:

BOLIVAR

CONTIENE:

DETALLE CONSTRUCTIVO DE MAMPOSTERÍA Y
RIOSTRAS EN FACHADAS
LAB. DE FÍSICA Y QUÍMICA - LAB. DE TECNOLOGÍA E IDIOMAS

ESCALAS:

INDICADAS

FECHA:

ABRIL 2020

LAMINA Nº:

A-098

SELLOS MUNICIPALES / APROBACIÓN:

NOTA: EL NIVEL ± 0.00 CORRESPONDE AL NIVEL DE PROYECTO -11.00 (LAB. FÍSICA Y QUÍMICA) Y N-13.00 (LAB. DE TECNOLOGÍA)