

BLOQUE 1 DE 12 MODULOS

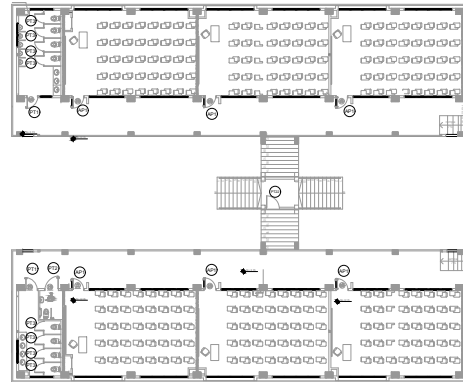

PLANTA BAJA

ESCALA 1:200

TIPOLOGÍA DE PUERTAS				
TIPO	MEDIDAS		DESCRIPCION	CANTIDAD
	ANCHO	ALTO		
PT1	0.90	2.10	PUERTA DE TOL 1.02mm ESTRUCTURA DE TUBO CUADRADO DE 40 mm x 40 mm x 2mm. PINTURA ELECTROSTATICA MATE NEGRO.	2
PT3	0.70	1.85	PUERTA DE TOL DE 12 mm ESTRUCTURADO EN TUBO CUADRADO DE 40x40mm. PINTURA ELECTROSTATICA MATE NEGRO.	8
PT2	1.00	2.10	PUERTA DE TOL DE 12 mm ESTRUCTURADO EN TUBO CUADRADO DE 40x40mm. PINTURA ELECTROSTATICA MATE NEGRO.	1
AP1	1.00	2.10	PUERTA DE TOL DE 12 mm ESTRUCTURADO EN TUBO CUADRADO DE 40x40mm. VIERO TEMPLADO DE 6mm. PICAPORTE. PINTURA ELECTROSTATICA MATE NEGRO. FUNCIONAMIENTO CON PIVOTE Y BARRA ANTIPANICO.	6
PT22	1.00	1.70	PUERTA DE TOL DE 12 mm ESTRUCTURADO EN TUBO CUADRADO DE 40x40mm. PINTURA ELECTROSTATICA MATE NEGRO.	1
TOTAL				18

MINISTERIO DE EDUCACIÓN



RESPONSABLES:

ARQ. CRISTINA ORTIZ
DIRECTORA DEL PROYECTO
ECCOL CIA. LTDA.

ING. HERNAN ERAZO VILLACRESE
ADMINISTRADOR DE CONTRATO
BIRF-8542-SBCC-CF-2018-026

ARQ. DANIELA GARCIA
ARQUITECTA DISEÑADORA
ECCOL CIA. LTDA.

ARQ. MARÍA FERNANDA PAREDES
ESPECIALISTA
MINISTERIO DE EDUCACIÓN

PROYECTO: BIRF-8542-SBCC-CF-2018-026
"CONSULTORÍA DE INTERVENCIÓN EN LA INFRAESTRUCTURA EXISTENTE Y PROPUESTA PARA LA REPOTENCIACIÓN DE LA UNIDAD EDUCATIVA INTERCULTURAL BILINGUE SURUPUCYU, UBICADA EN EL CANTÓN GUARANDA, PROVINCIA DE BOLIVAR"

UBICACIÓN EN IMPLANTACIÓN:

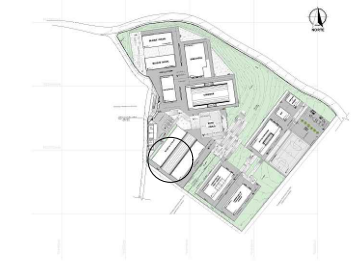

UNIDAD EDUCATIVA:
UNIDAD EDUCATIVA INTERCULTURAL BILINGUE SURUPUCYU

CANTON: GUARANDA PROVINCIA: BOLIVAR

CONTIENE:
BLOQUE 1 DE 12 MODULOS PLANTA BAJA
DETALLE PUERTAS

ESCALAS: INDICADAS FECHA: ABRIL 2020 LAMINA N°: A-062

SELLOS MUNICIPALES / APROBACIÓN:

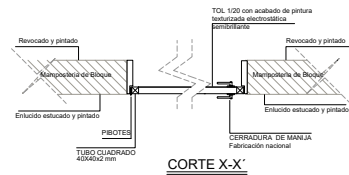
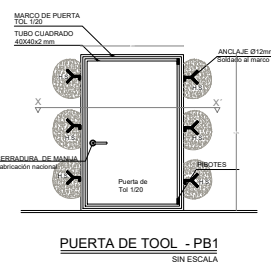
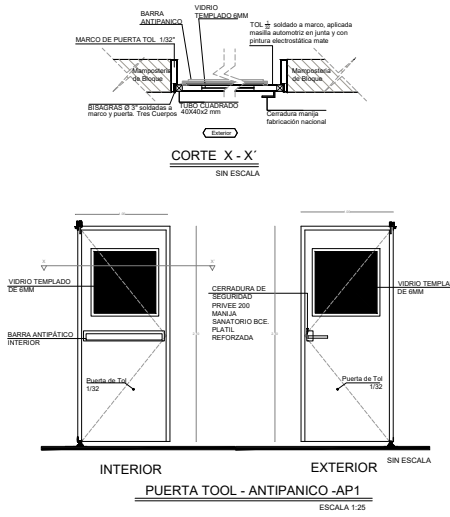
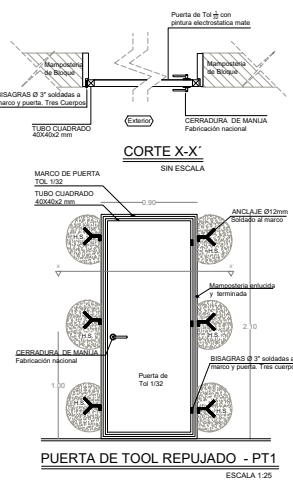
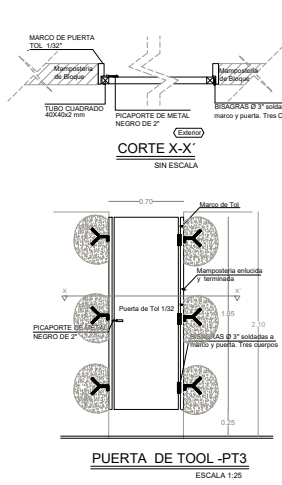
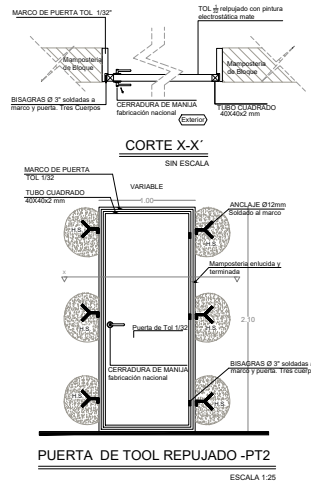

PUERTA DE TOOL - PB1
SIN ESCALA

CORTE X-X'