

PLANTA DE CUBIERTA

ESCALA 1:100  
Ver en láminas hidrosanitarias pendientes de cubiertas

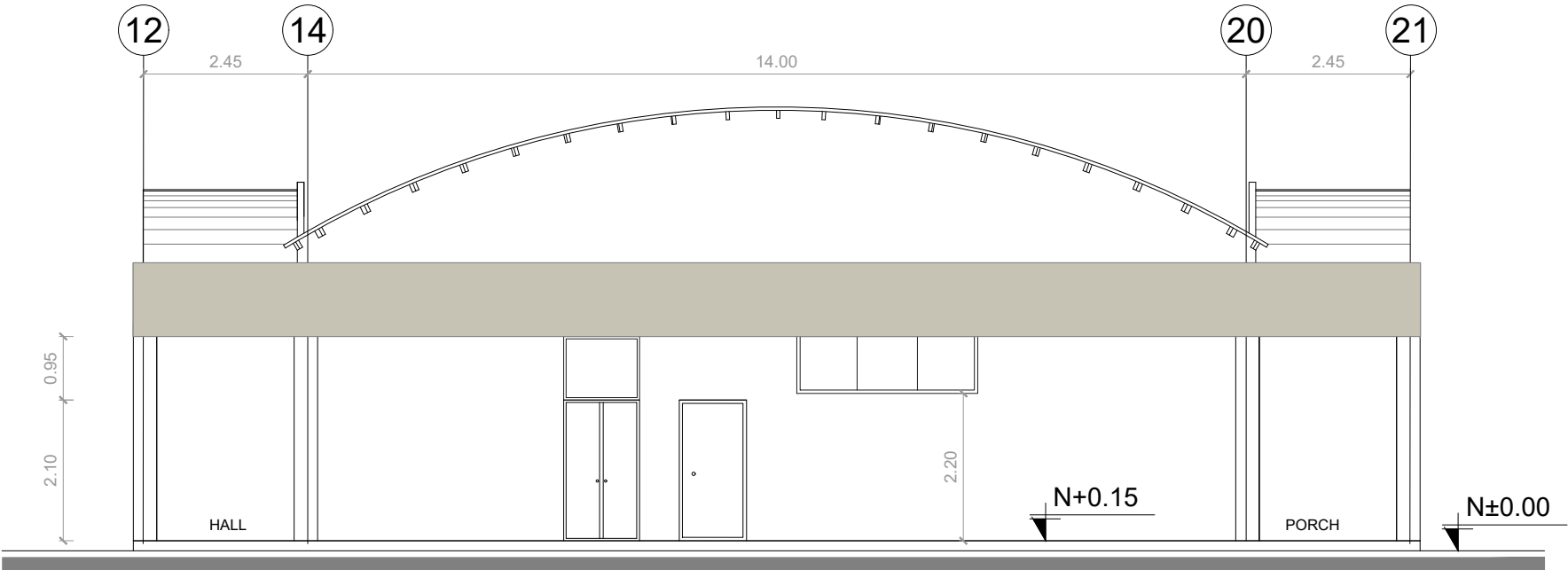

FACHADA LAT. IZQUIERDA

ESCALA 1:100

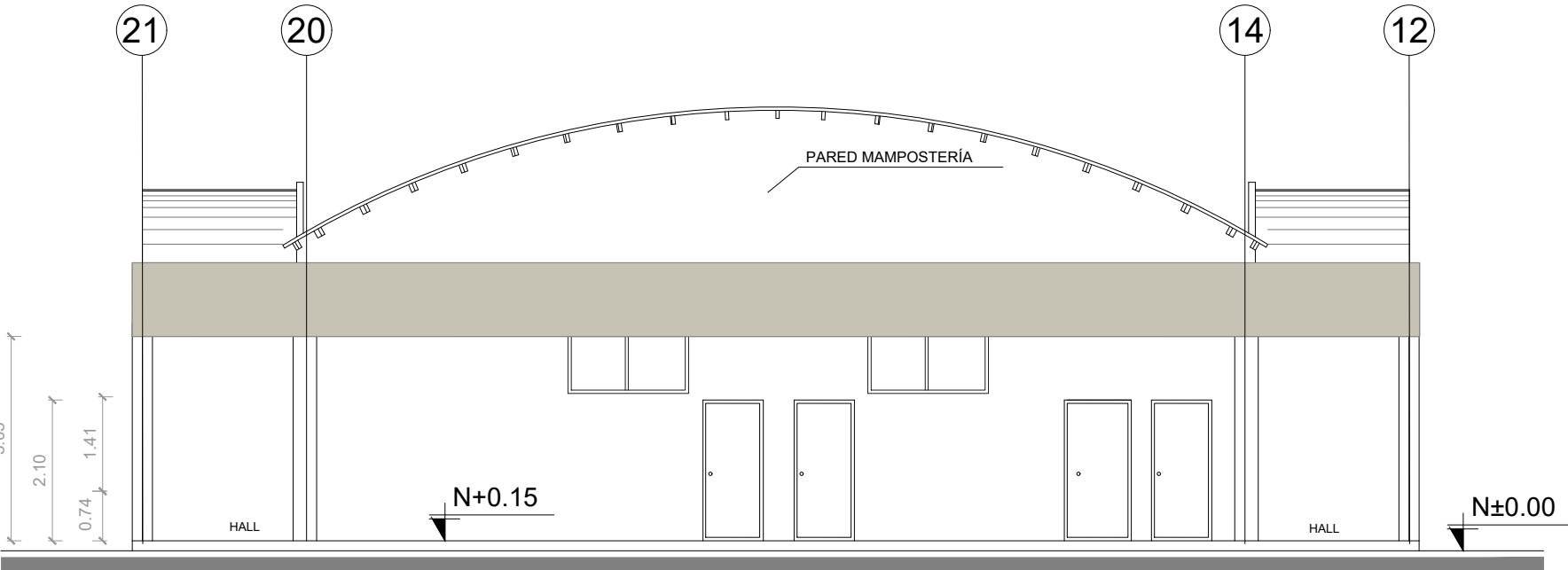

FACHADA LAT. DERECHA

ESCALA 1:100

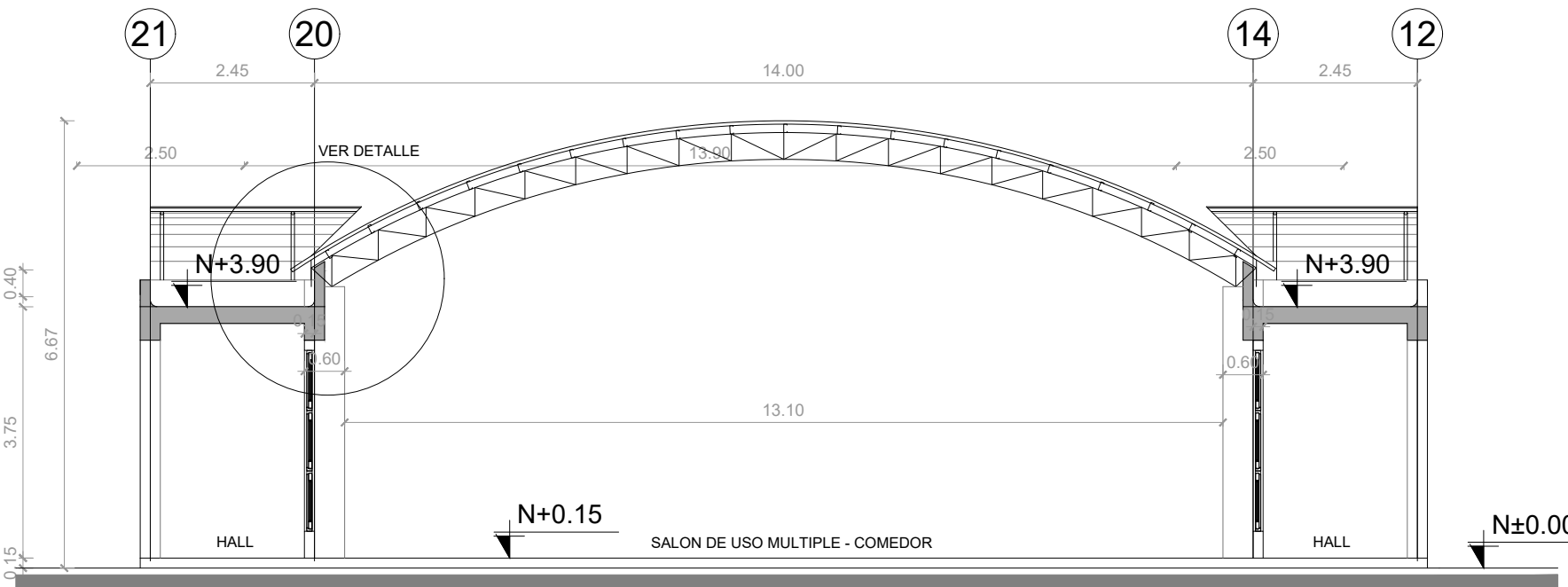

CORTE B-B'

ESCALA 1:100

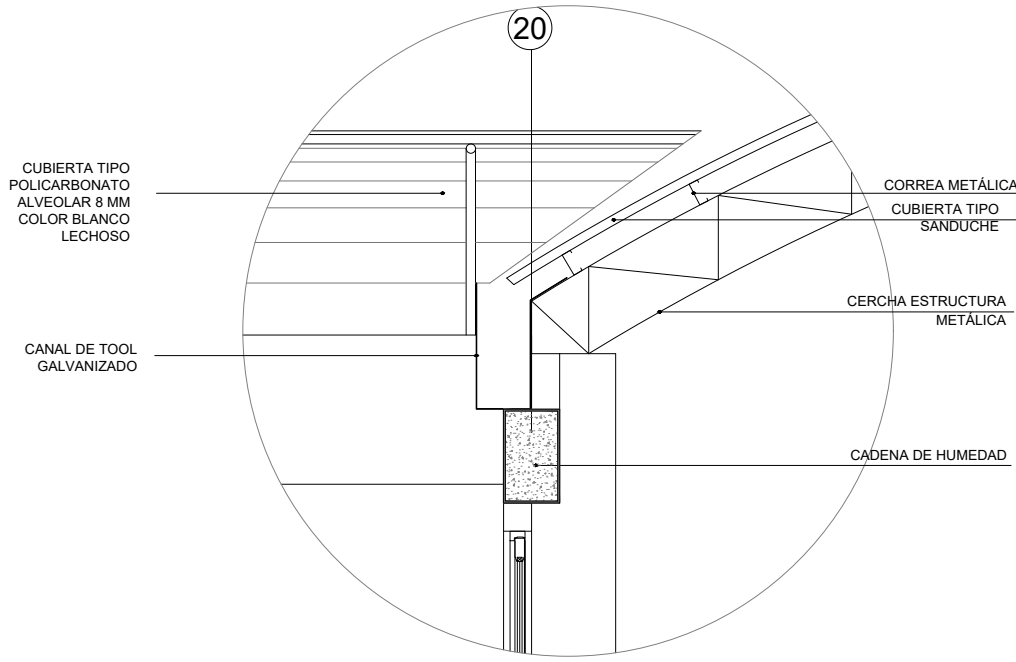

DETALLE INTERSECCIÓN CUBIERTAS

ESCALA : S/E

# COMEDOR

MINISTERIO DE EDUCACIÓN



RESPONSABLES:

ARQ. CRISTINA ORTIZ  
DIRECTORA DEL PROYECTO  
ECCOL CIA. LTDA.

ING. HERNAN ERAZO VILLACRESES  
ADMINISTRADOR DE CONTRATO  
BIRF-8542-SBCC-CF-2018-026

ARQ. DOLORES SANCHEZ  
ARQUITECTA DISEÑADORA  
ECCOL CIA. LTDA.

ARQ. MARÍA FERNANDA PAREDES  
ESPECIALISTA  
MINISTERIO DE EDUCACIÓN

PROYECTO:

BIRF-8542-SBCC-CF-2018-026

"CONSULTORÍA DE INTERVENCIÓN EN LA INFRAESTRUCTURA  
EXISTENTE Y PROPUESTA PARA LA REPOTENCIACIÓN DE LA  
UNIDAD EDUCATIVA INTERCULTURAL BILINGUE SURUPUCYU,  
UBICADA EN EL CANTÓN GUARANDA, PROVINCIA DE BOLIVAR"

UBICACIÓN EN IMPLANTACIÓN:



UNIDAD EDUCATIVA:

UNIDAD EDUCATIVA INTERCULTURAL BILINGUE  
SURUPUCYU

CANTON:

GUARANDA

PROVINCIA:

BOLIVAR

CONTIENE:

COMEDOR - SALA DE USO MULTIPLE  
IMPLANTACIÓN - FACHADAS LATERALES - CORTE B-B' - DETALLE

ESCALAS:

INDICADAS

FECHA:

ABRIL 2020

LAMINA N°:

A-032

SELLOS MUNICIPALES / APROBACIÓN: