

PLANTA DE CUBIERTA

ESCALA 1:50

Ver en láminas hidrosanitarias pendientes de cubiertas

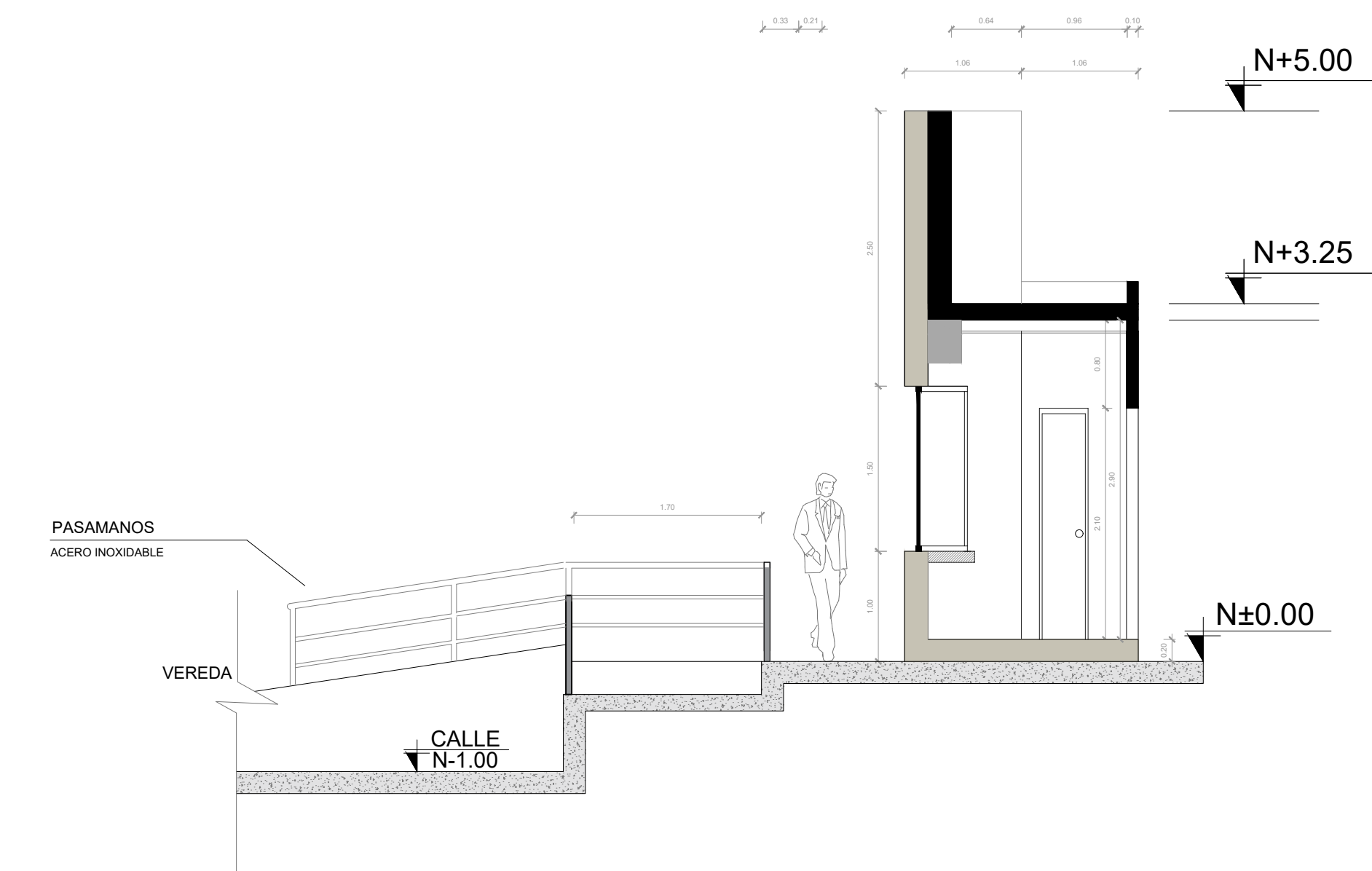

CORTE A-A'

ESCALA 1:50

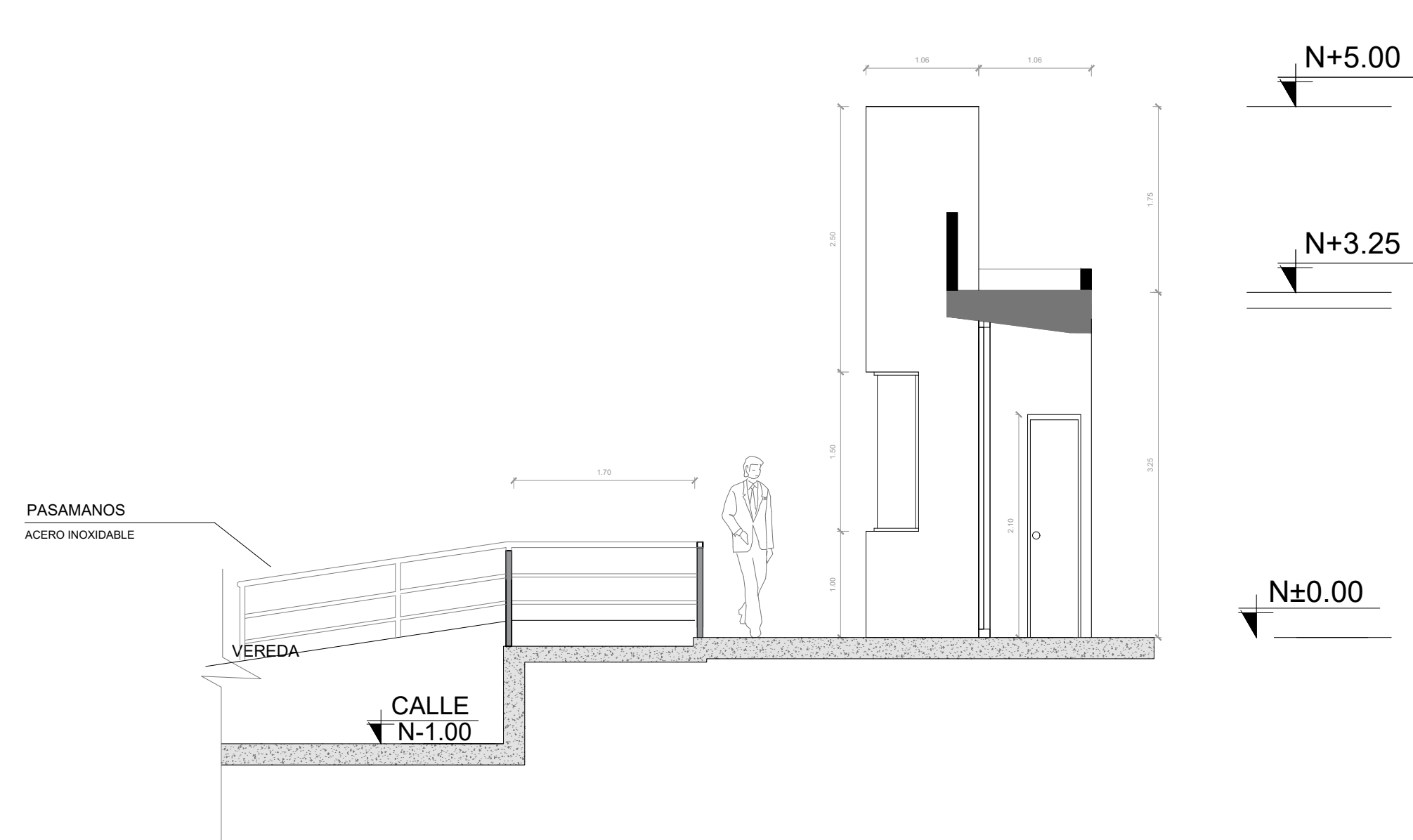

CORTE B-B'

ESCALA 1:50

CUADRO DE AREAS					
NOMBRE	AREA M2	ACABADO PISOS	TUMBADO	NIVEL	ACABADO PAREDES
GUARDIANIA	4.49 m²	CERAMICA DE PISO 40X40	CIELO FALSO CONTRA HUMEDAD	N+/- 0.00 (3419.00 m.s.n.m) PLATAFORMA 1	ESTUCADO - PINTURA BLANCA PURA

MINISTERIO DE EDUCACIÓN



RESPONSABLES:

ARQ. CRISTINA ORTIZ
DIRECTORA DEL PROYECTO
ECCOL CIA. LTDA.

ING. HERNAN ERAZO VILLACRESES
ADMINISTRADOR DE CONTRATO
BIRF-8542-SBCC-CF-2018-026

ARQ. DOLORES SANCHEZ
ARQUITECTA DISEÑADORA
ECCOL CIA. LTDA.

ARQ. MARÍA FERNANDA PAREDES
ESPECIALISTA
MINISTERIO DE EDUCACIÓN

PROYECTO:

BIRF-8542-SBCC-CF-2018-026

"CONSULTORÍA DE INTERVENCIÓN EN LA INFRAESTRUCTURA
EXISTENTE Y PROPUESTA PARA LA REPOTENCIACIÓN DE LA
UNIDAD EDUCATIVA INTERCULTURAL BILINGUE SURUPUCYU,
UBICADA EN EL CANTÓN GUARANDA, PROVINCIA DE BOLIVAR"

UBICACIÓN EN IMPLANTACIÓN:



UNIDAD EDUCATIVA:

UNIDAD EDUCATIVA INTERCULTURAL BILINGUE
SURUPUCYU

CANTON:

GUARANDA

PROVINCIA:

BOLIVAR

CONTIENE:

PORTAL DE INGRESO
CUBIERTA - CORTES

ESCALAS:

INDICADAS

FECHA:

ABRIL 2020

LAMINA Nº:

A-014

SELLOS MUNICIPALES / APROBACIÓN: