

BIBLIOTECA  
PLANTA BAJA

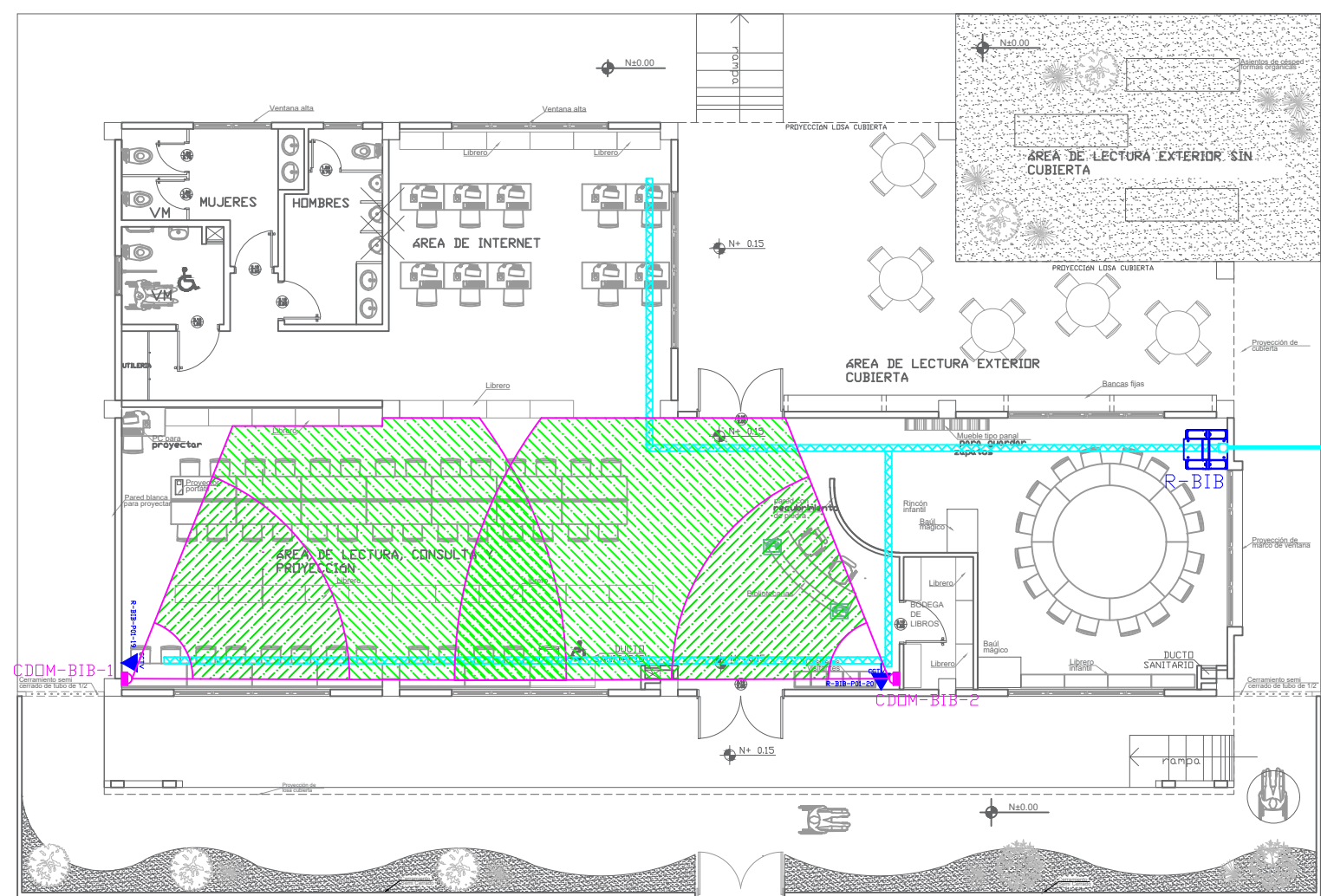

PVC 4" / 1 CABLE FIBRA OPTICA  
MULTIMODO 6 HILOS OM3 DESDE BLOQUE  
INDICADO DE LAB. DE TI E IDIOMAS.

PZ  
PZ-14

CDOM-BIB-1

CDOM-BIB-2

DESDE RACK

R-BIB

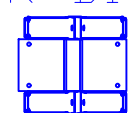

CCTV

R-BIB-P01-19

CCTV

R-BIB-P01-20

CDOM-BIB-1 CDOM-BIB-2

CANTIDAD	SIMBOLOGIA	
-		Salida simple datos pared
-		Salida simple datos piso
-		Teléfono IP
-		Salida simple access point pared
02		Salida simple CCTV pared o techo
00		Salida simple CCTV Monitor
01		Pozo de revisión
-		Salida HDMI
-		Bandeja metálica por piso
-		Bandeja metálica por tumbado
01		Rack Comunicaciones
-		Tubería PVC 4"
-		Caja metálica de paso 15x15cm
02		Cámara IP tipo domo para interiores

R-BIB-P01-01  
Posición en Patch Panel  
Nombre del Patch Panel  
Nombre del Rack

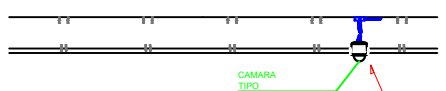

CAMARA TIPO DOMO

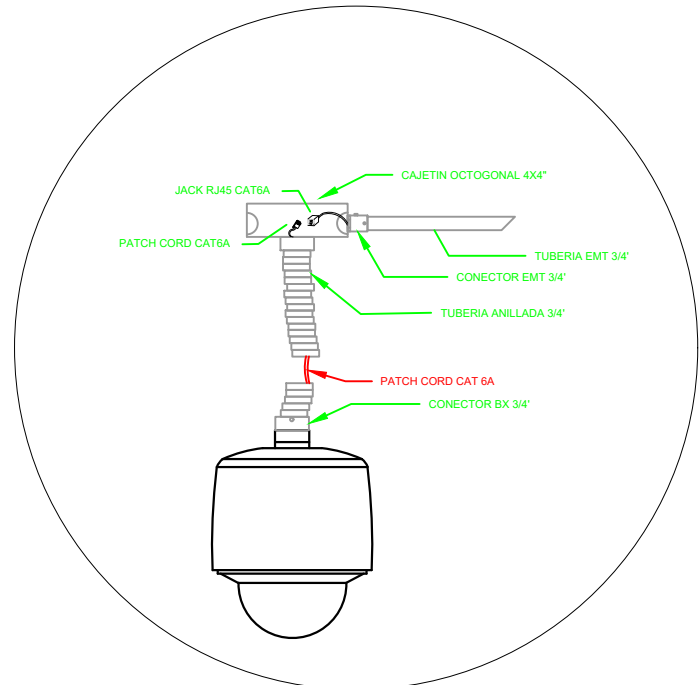

MINISTERIO DE EDUCACIÓN



RESPONSABLES:

ARQ. PABLO ESTEBAN OCHOA  
DIRECTOR DE PROYECTO  
SONDEOS, ESTRUCTURAS Y  
GEOTECNIA S.A. - ECUADOR  
SEG INGENIERIA - ECUADOR

HERNAN ERAZO VILLACRESES  
ADMINISTRADOR DE CONTRATO  
# BIRF-8542-SBCC-CF-2018-018

ING. LUIS CALAHORRANO  
ESP. CORRIENTES DEBILES  
SONDEOS, ESTRUCTURAS Y  
GEOTECNIA S.A. - ECUADOR  
SEG INGENIERIA - ECUADOR

ING. RAUL ESTEBAN CHILUISA  
ESPECIALISTA ELECTRONICO  
MINEDUC

ESQUEMA DEL PROYECTO:



PROYECTO:

BIRF-8542-SBCC-CF-2018-018

" CONSULTORIA PARA INTERVENCIÓN EN LA INFRAESTRUCTURA  
EXISTENTE Y PROPUESTA PARA LA REPOTENCIACIÓN DE LA UNIDAD  
EDUCATIVA 23 DE JUNIO, UBICADA EN EL CANTÓN BABA, PROVINCIA  
DE LOS RIOS "

UNIDAD EDUCATIVA:

UNIDAD EDUCATIVA 23 DE JUNIO

CANTÓN:

BABA

PROVINCIA:

LOS RÍOS

CONTIENE:

CIRCUITO CERRADO DE TELEVISIÓN  
BIBLIOTECA

ESCALA:

SE

FECHA:

2019

LÁMINA N°

ELT- CCTV - 02

SELLOS MUNICIPALES: