

BLOQUE 1 DE 12 MODULOS  
PLANTA BAJA

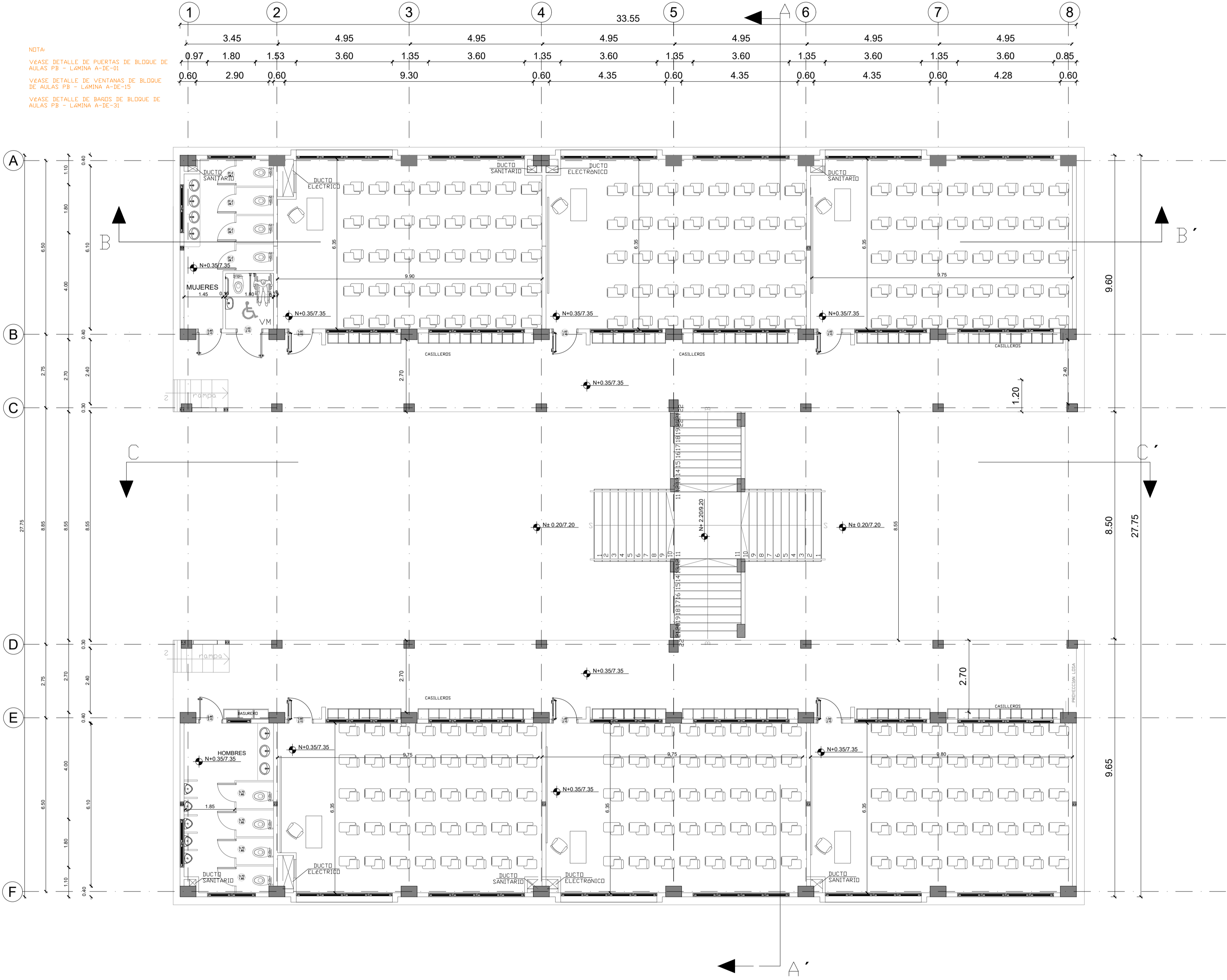

PLANTA BAJA

ESCALA 1:100

MINISTERIO DE EDUCACIÓN



EL  
GOBIERNO  
DE TODOS

RESPONSABLES:

ARQ. PABLO ESTEBAN OCHOA  
DIRECTOR DE PROYECTO  
SONDEOS, ESTRUCTURAS Y  
GEOTECNIA S.A. - ECUADOR  
SEG INGENIERIA - ECUADOR

HERNÁN ERAZO VILLACRESES  
ADMINISTRADOR DE CONTRATO  
# BIRF-8542-SBCC-CF-2018-018

ARQ. SEBASTIAN CORRAL  
ARQUITECTO DISEÑADOR

ANDRÉS ARAGUILLIN CALVA  
ESPECIALISTA ARQUITECTÓNICO  
MINEDUC

ESQUEMA DEL PROYECTO:



PROYECTO:

BIRF-8542-SBCC-CF-2018-018

INTERVENCIÓN EN LA INFRAESTRUCTURA EXISTENTE Y PROPUESTA PARA  
LA REPOTENCIACIÓN DE LA UNIDAD EDUCATIVA 23 DE JUNIO, UBICADA  
EN EL CANTÓN BABA, PROVINCIA DE LOS RÍOS "

UNIDAD EDUCATIVA:

UNIDAD EDUCATIVA 23 DE JUNIO

CANTÓN:

BABA

PROVINCIA:

LOS RÍOS

CONTIENE:

BLOQUE DE 12 MÓDULOS - 01  
PLANTA BAJA

ESCALA:

1:100

FECHA:

2019

LÁMINA N.º

A- ED- 01

SELLOS MUNICIPALES:

# BLOQUE 1 DE 12 MODULOS PLANTA ALTA

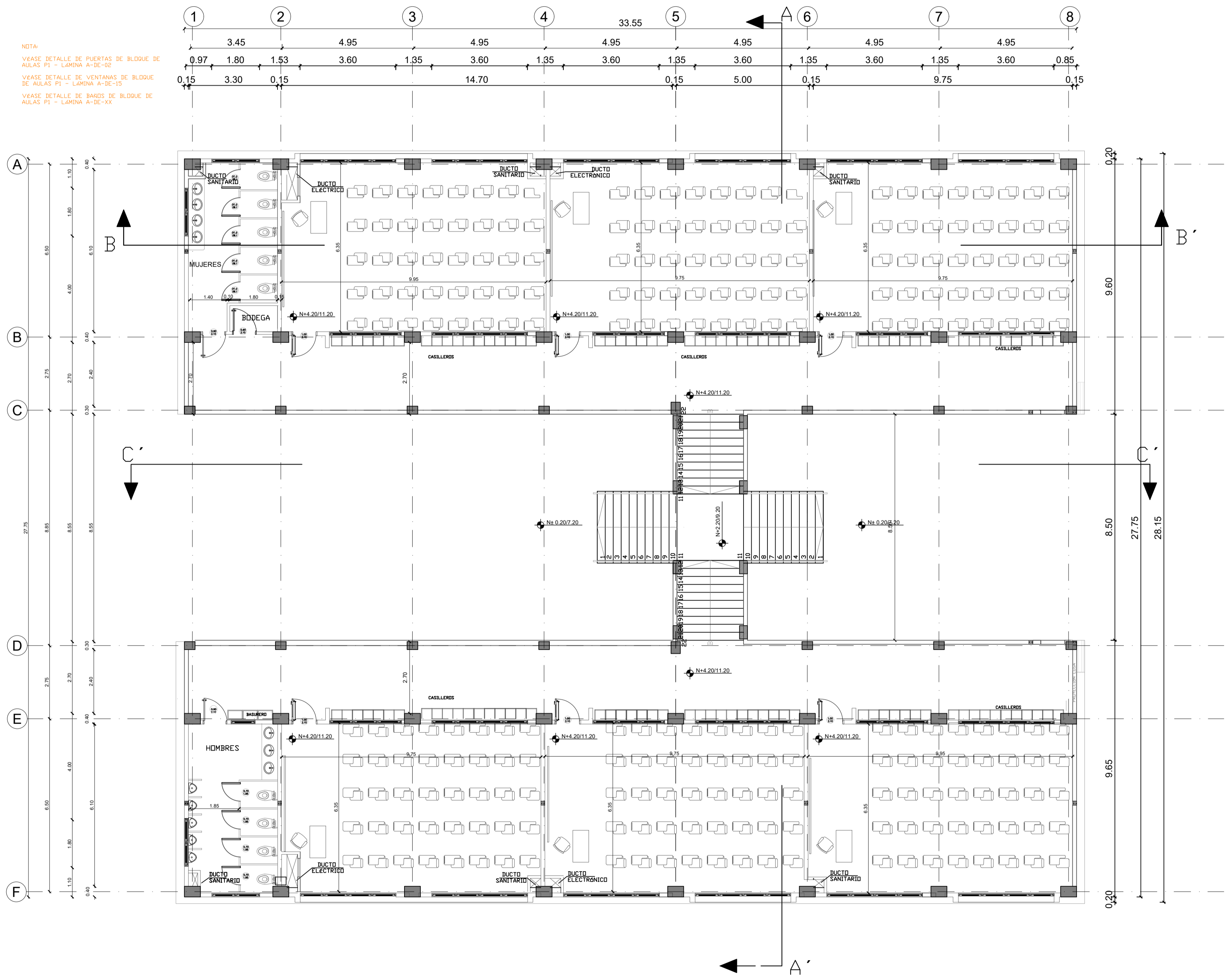

PLANTA ALTA

ESCALA 1:100

MINISTERIO DE EDUCACIÓN



EL  
GOBIERNO  
DE TODOS

RESPONSABLES:

ARQ. PABLO ESTEBAN OCHOA  
DIRECTOR DE PROYECTO  
SONDEOS, ESTRUCTURAS Y  
GEOTECNIA S.A. - ECUADOR  
SEG INGENIERIA - ECUADOR

HERNÁN ERAZO VILLACRESES  
ADMINISTRADOR DE CONTRATO  
# BIRF-8542-SBCC-CF-2018-018

ARQ. SEBASTIAN CORRAL  
ARQUITECTO DISEÑADOR

ANDRÉS ARAGUILLIN CALVA  
ESPECIALISTA ARQUITECTÓNICO  
MINEDUC

ESQUEMA DEL PROYECTO:



PROYECTO:

BIRF-8542-SBCC-CF-2018-018

"INTERVENCIÓN EN LA INFRAESTRUCTURA EXISTENTE Y PROPUESTA PARA LA REPOTENCIACIÓN DE LA UNIDAD EDUCATIVA 23 DE JUNIO, UBICADA EN EL CANTÓN BABA, PROVINCIA DE LOS RÍOS"

UNIDAD EDUCATIVA:

UNIDAD EDUCATIVA 23 DE JUNIO

CANTÓN:

BABA

PROVINCIA:

LOS RÍOS

CONTIENE:

BLOQUE DE 12 MÓDULOS - 01  
PLANTA ALTA

ESCALA:

1:100

FECHA:

2019

LÁMINA N.º

A- ED - 02

SELLOS MUNICIPALES:

BLOQUE 1 DE 12 MODULOS  
PLANTA DE CUBIERTA

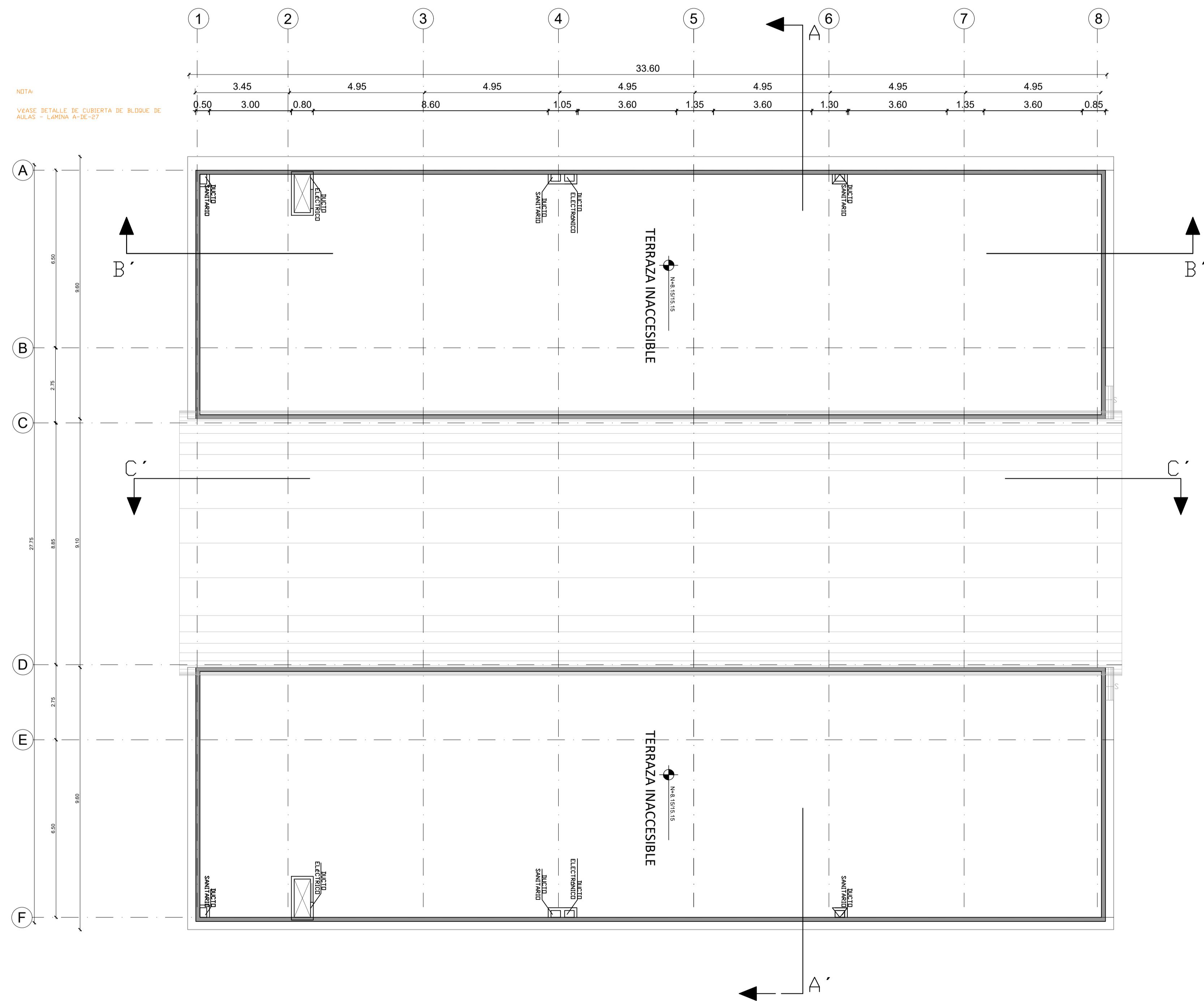

PLANTA DE CUBIERTAS

ESCALA 1:100

MINISTERIO DE EDUCACIÓN



EL  
GOBIERNO  
DE TODOS

RESPONSABLES:

ARQ. PABLO ESTEBAN OCHOA  
DIRECTOR DE PROYECTO  
SONDEOS, ESTRUCTURAS Y  
GEOTECNIA S.A. - ECUADOR  
SEG INGENIERIA - ECUADOR

HERNÁN ERAZO VILLACRESES  
ADMINISTRADOR DE CONTRATO  
# BIRF-8542-SBCC-CF-2018-018

ARQ. SEBASTIAN CORRAL  
ARQUITECTO DISEÑADOR

ANDRÉS ARAGUILLIN CALVA  
ESPECIALISTA ARQUITECTÓNICO  
MINEDUC

ESQUEMA DEL PROYECTO:

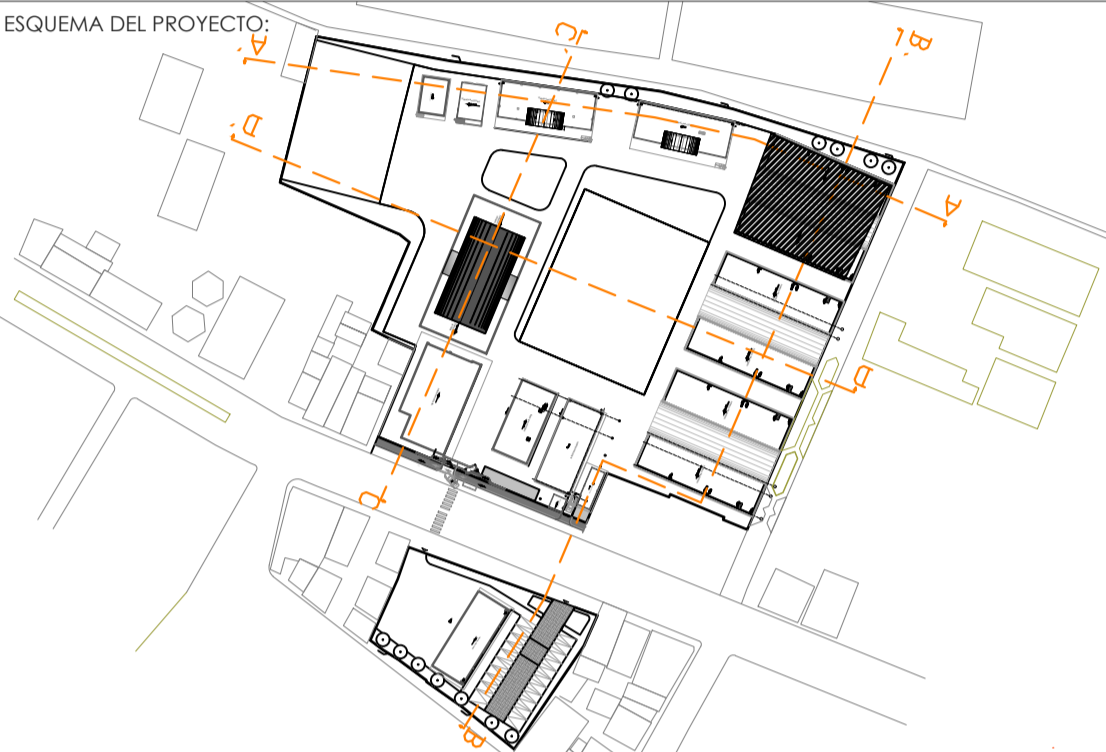

PROYECTO:

BIRF-8542-SBCC-CF-2018-018

"INTERVENCIÓN EN LA INFRAESTRUCTURA EXISTENTE Y PROPUESTA PARA  
LA REPOTENCIACIÓN DE LA UNIDAD EDUCATIVA 23 DE JUNIO, UBICADA  
EN EL CANTÓN BABA, PROVINCIA DE LOS RÍOS "

UNIDAD EDUCATIVA:

UNIDAD EDUCATIVA 23 DE JUNIO

CANTÓN:

BABA

PROVINCIA:

LOS RÍOS

CONTIENE:

BLOQUE DE 12 MÓDULOS - 01  
IMPLANTACIÓN

ESCALA:

1:100

FECHA:

2019

LÁMINA N.º

A-ED-03

SELLOS MUNICIPALES:

BLOQUE 1 DE 12 MODULOS  
CORTES

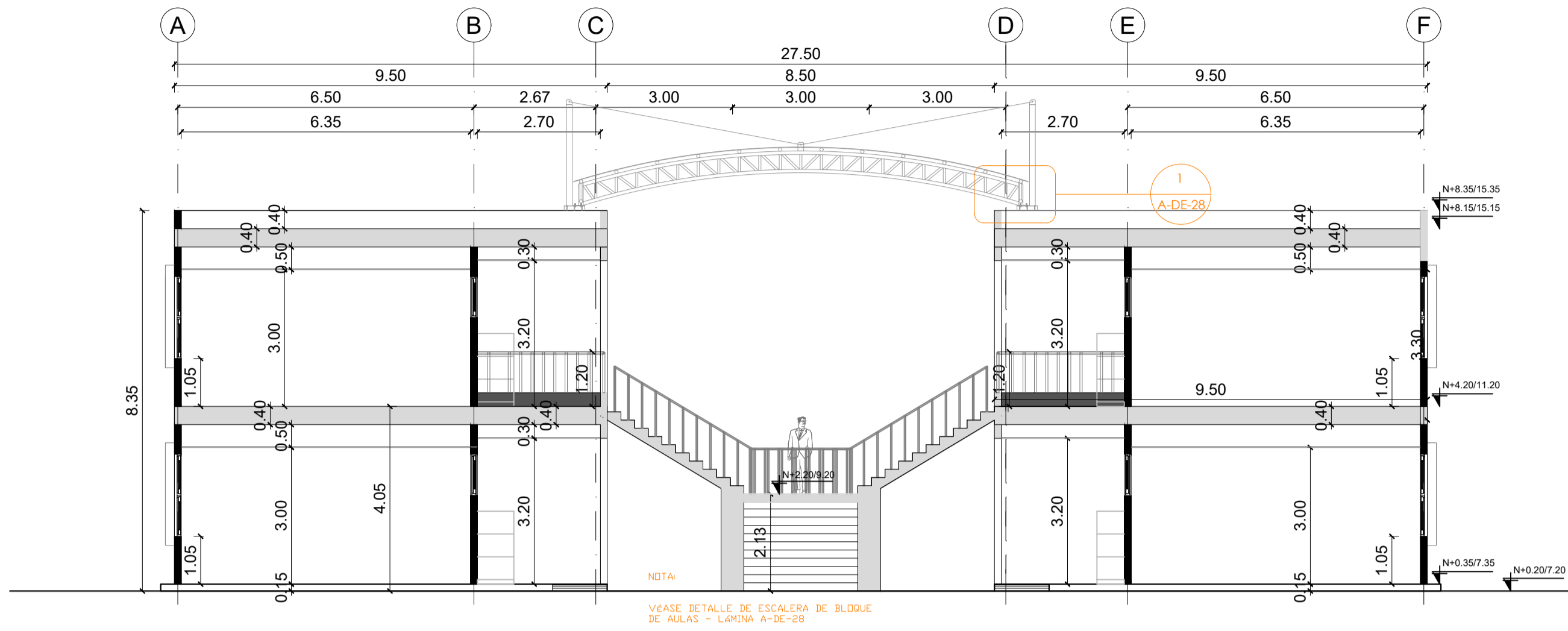

CORTE A - A  
ESCALA 1:100

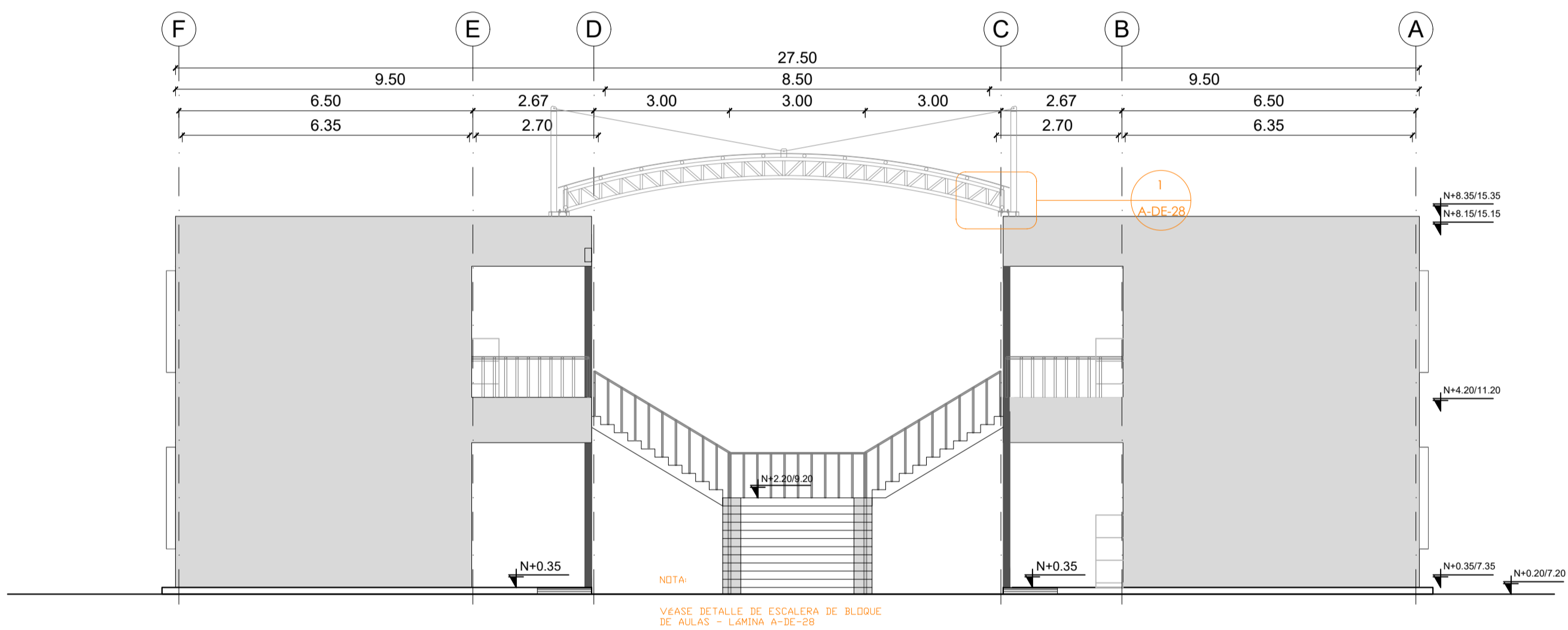

FACHADA LATERAL  
ESCALA 1:100

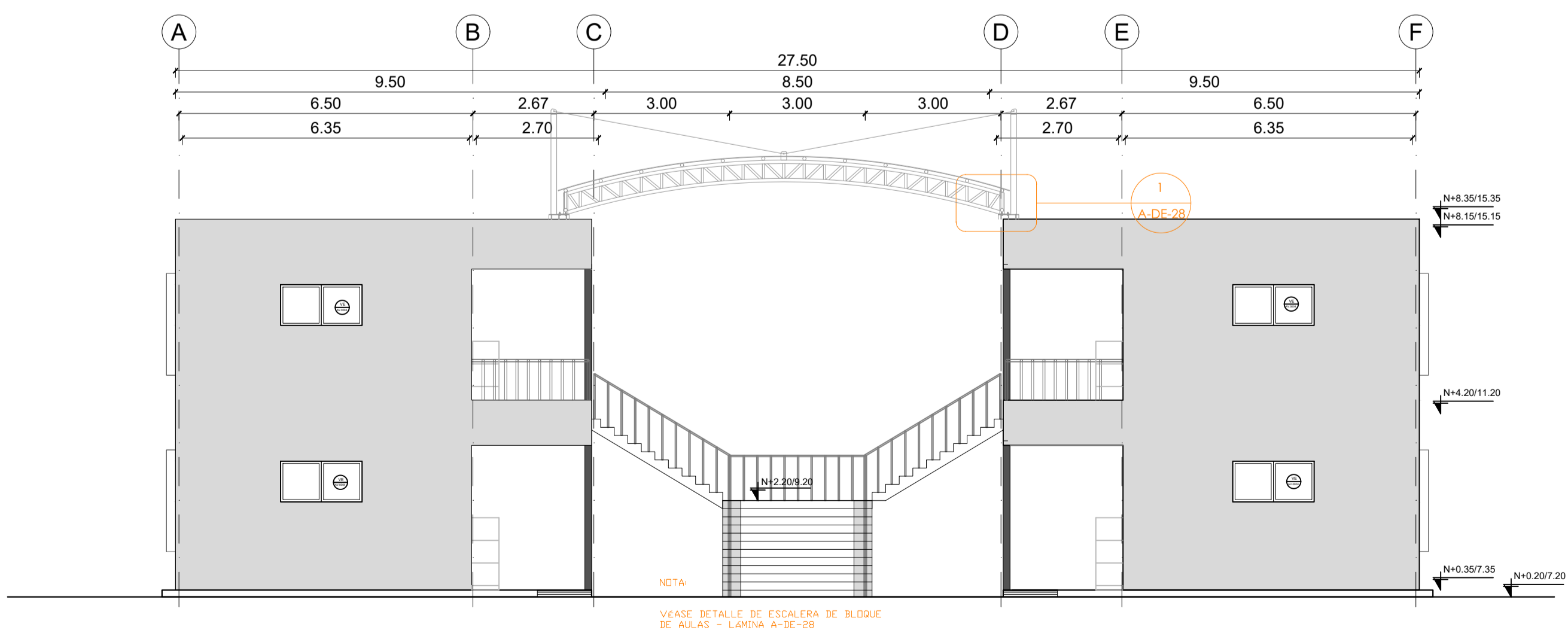

FACHADA LATERAL  
ESCALA 1:100

MINISTERIO DE EDUCACIÓN



EL  
GOBIERNO  
DE TODOS

RESPONSABLES:

ARQ. PABLO ESTEBAN OCHOA  
DIRECTOR DE PROYECTO  
SONDEOS, ESTRUCTURAS Y  
GEOTECNIA S.A. - ECUADOR  
SEG INGENIERIA - ECUADOR

HERNÁN ERAZO VILLACRESES  
ADMINISTRADOR DE CONTRATO  
# BIRF-8542-SBCC-CF-2018-018

ARQ. SEBASTIAN CORRAL  
ARQUITECTO DISEÑADOR

ANDRÉS ARAGUILLIN CALVA  
ESPECIALISTA ARQUITECTÓNICO  
MINEDUC

ESQUEMA DEL PROYECTO:

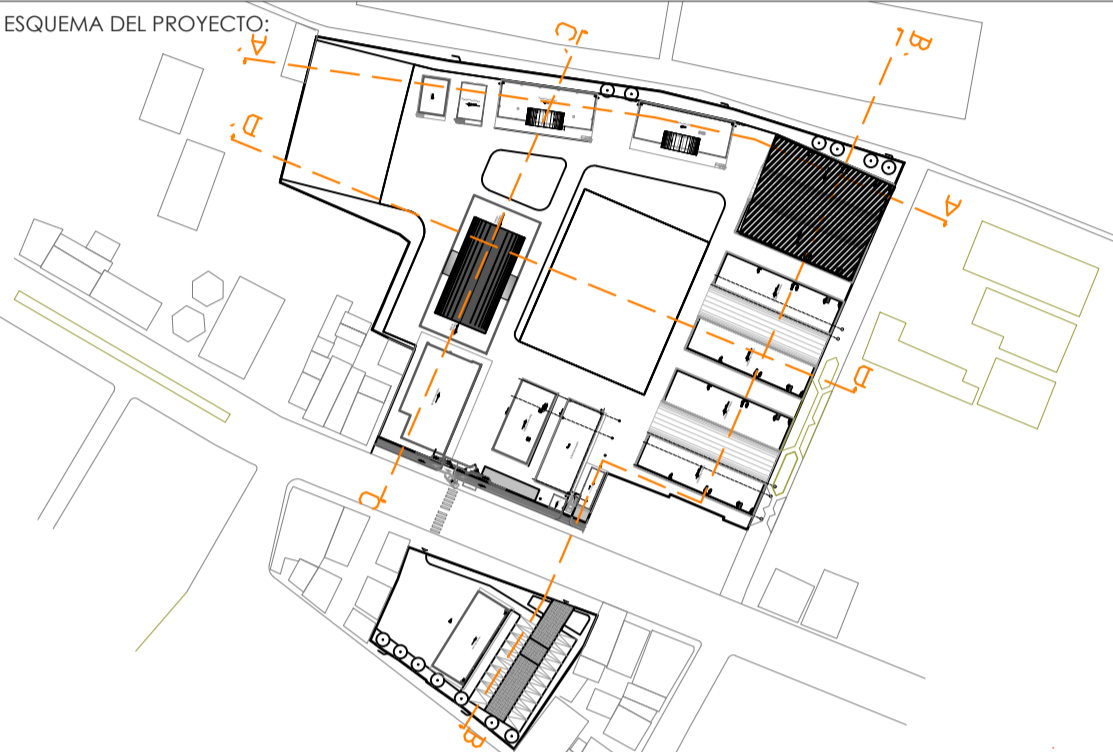

PROYECTO:

BIRF-8542-SBCC-CF-2018-018

"INTERVENCIÓN EN LA INFRAESTRUCTURA EXISTENTE Y PROPUESTA PARA  
LA REPOTENCIACIÓN DE LA UNIDAD EDUCATIVA 23 DE JUNIO, UBICADA  
EN EL CANTÓN BABA, PROVINCIA DE LOS RÍOS "

UNIDAD EDUCATIVA:

UNIDAD EDUCATIVA 23 DE JUNIO

CANTÓN:

BABA

PROVINCIA:

LOS RÍOS

CONTIENE:

BLOQUE DE 12 MÓDULOS - 01  
- CORTE A-A  
- FACHADAS

ESCALA:

1:100

FECHA:

2019

LÁMINA N.º

A-ED-04

SELLOS MUNICIPALES:

## MINISTERIO DE EDUCACIÓN



ANDRÉS ARAGUILLIN CALVA  
ESPECIALISTA ARQUITECTÓNICO  
MINEDUC

A-ED-05



CORTE INTERIOR C - C

## FACHADA FRONTAL

## FACHADA POSTERIOR

BLOQUE 1 DE 12 MODULOS  
PLANTA BAJA

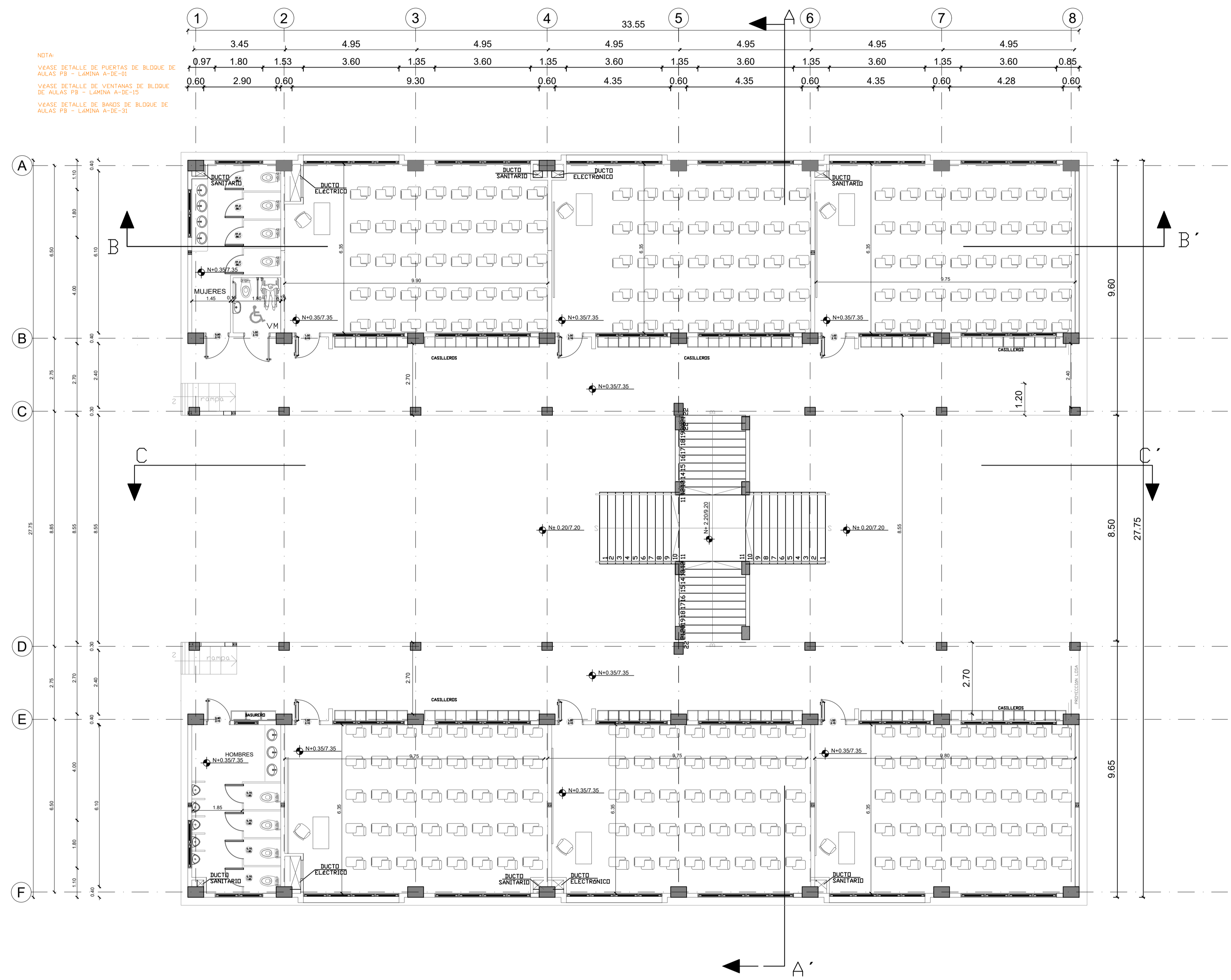

PLANTA BAJA

ESCALA 1:100

MINISTERIO DE EDUCACIÓN



EL  
GOBIERNO  
DE TODOS

RESPONSABLES:

ARQ. PABLO ESTEBAN OCHOA  
DIRECTOR DE PROYECTO  
SONDEOS, ESTRUCTURAS Y  
GEOTECNIA S.A. - ECUADOR  
SEG INGENIERIA - ECUADOR

HERNÁN ERAZO VILLACRESES  
ADMINISTRADOR DE CONTRATO  
# BIRF-8542-SBCC-CF-2018-018

ARQ. SEBASTIAN CORRAL  
ARQUITECTO DISEÑADOR

ANDRÉS ARAGUILLIN CALVA  
ESPECIALISTA ARQUITECTÓNICO  
MINEDUC

ESQUEMA DEL PROYECTO:



PROYECTO:

BIRF-8542-SBCC-CF-2018-018

"INTERVENCIÓN EN LA INFRAESTRUCTURA EXISTENTE Y PROPUESTA PARA  
LA REPOTENCIACIÓN DE LA UNIDAD EDUCATIVA 23 DE JUNIO, UBICADA  
EN EL CANTÓN BABA, PROVINCIA DE LOS RÍOS "

UNIDAD EDUCATIVA:

UNIDAD EDUCATIVA 23 DE JUNIO

CANTÓN:

BABA

PROVINCIA:

LOS RÍOS

CONTIENE:

BLOQUE DE 12 MÓDULOS - 02  
PLANTA BAJA

ESCALA:

1:100

FECHA:

2019

LÁMINA N.º

A- ED- 06

SELLOS MUNICIPALES:

# BLOQUE 1 DE 12 MODULOS PLANTA ALTA

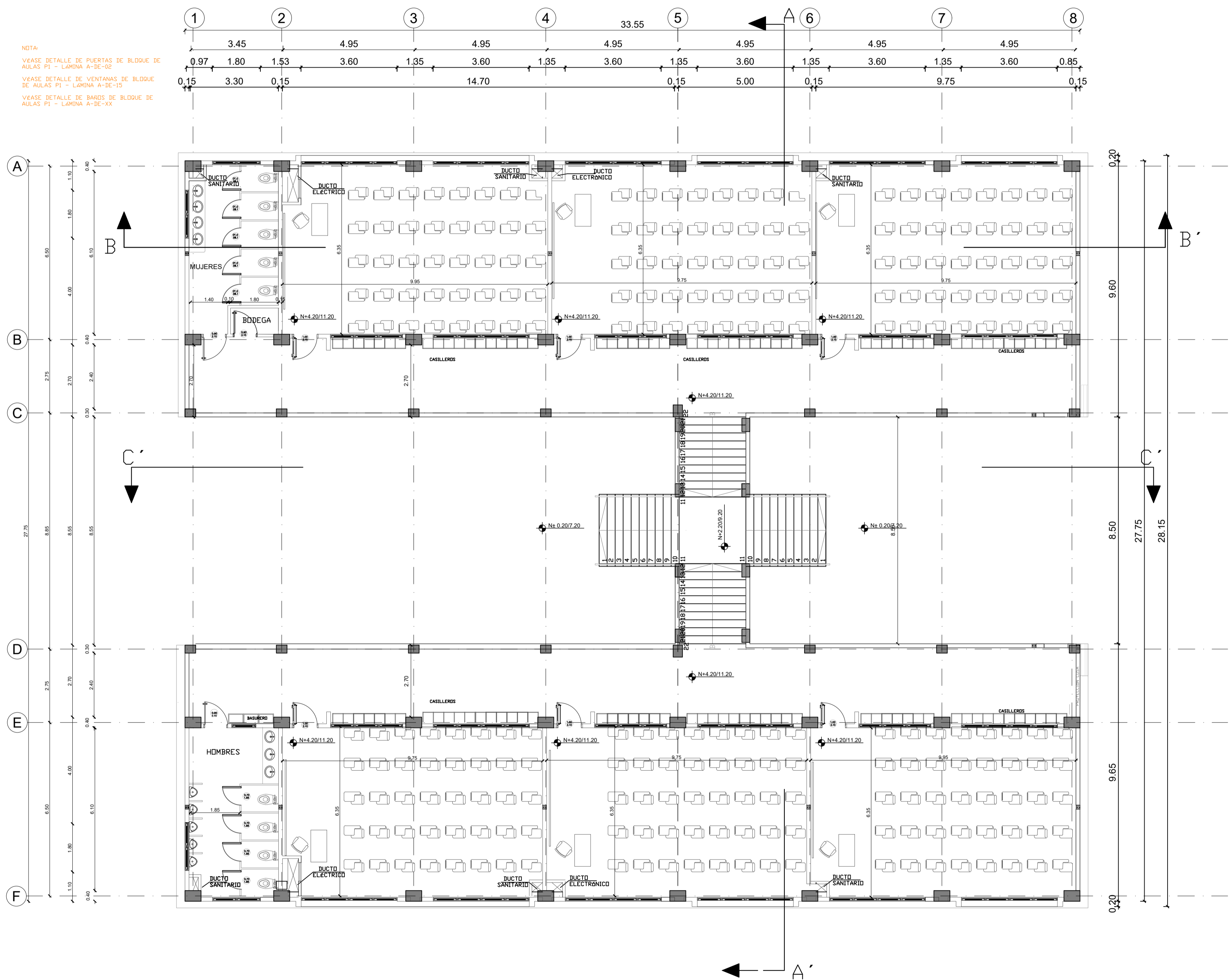

PLANTA ALTA

ESCALA 1:100

MINISTERIO DE EDUCACIÓN



EL  
GOBIERNO  
DE TODOS

RESPONSABLES:

ARQ. PABLO ESTEBAN OCHOA  
DIRECTOR DE PROYECTO  
SONDEOS, ESTRUCTURAS Y  
GEOTECNIA S.A. - ECUADOR  
SEG INGENIERIA - ECUADOR

HERNÁN ERAZO VILLACRESES  
ADMINISTRADOR DE CONTRATO  
# BIRF-8542-SBCC-CF-2018-018

ARQ. SEBASTIAN CORRAL  
ARQUITECTO DISEÑADOR

ANDRÉS ARAGUILLIN CALVA  
ESPECIALISTA ARQUITECTÓNICO  
MINEDUC

ESQUEMA DEL PROYECTO:

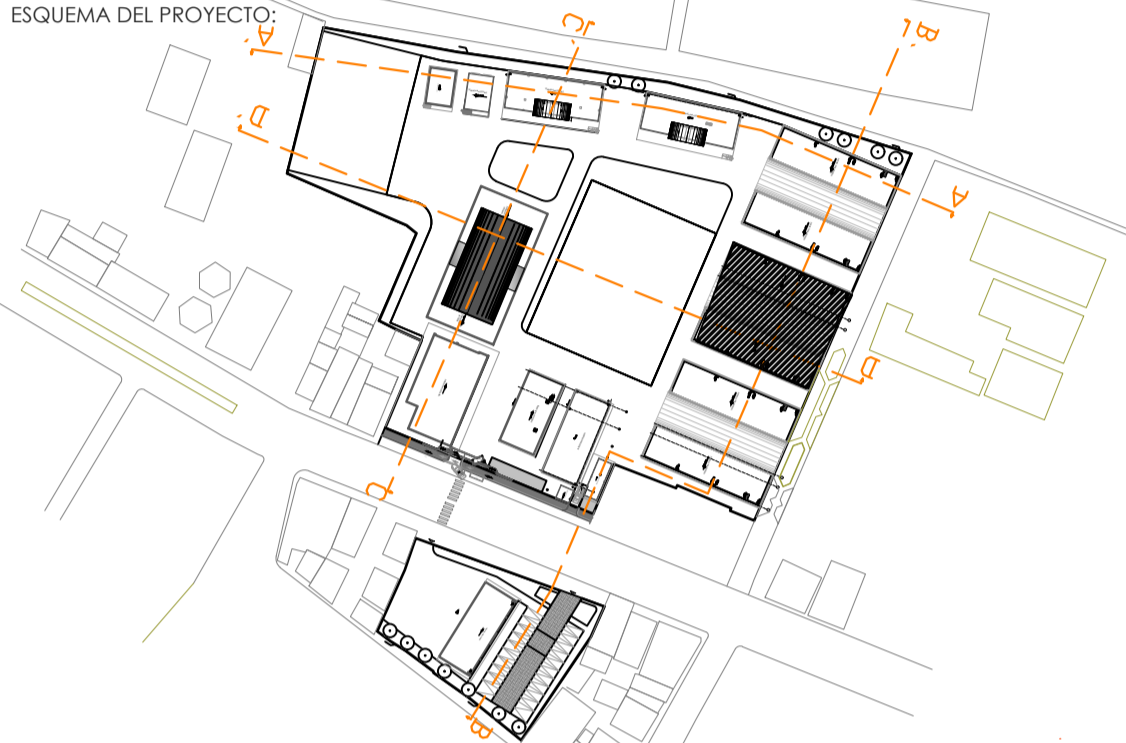

PROYECTO:

BIRF-8542-SBCC-CF-2018-018

"INTERVENCIÓN EN LA INFRAESTRUCTURA EXISTENTE Y PROPUESTA PARA LA REPOTENCIACIÓN DE LA UNIDAD EDUCATIVA 23 DE JUNIO, UBICADA EN EL CANTÓN BABA, PROVINCIA DE LOS RÍOS"

UNIDAD EDUCATIVA:

UNIDAD EDUCATIVA 23 DE JUNIO

CANTÓN:

BABA

PROVINCIA:

LOS RÍOS

CONTIENE:

BLOQUE DE 12 MÓDULOS - 02  
PLANTA ALTA

ESCALA:

1:100

FECHA:

2019

LÁMINA N.º

A- ED - 07

SELLOS MUNICIPALES:

BLOQUE 1 DE 12 MODULOS  
PLANTA DE CUBIERTA

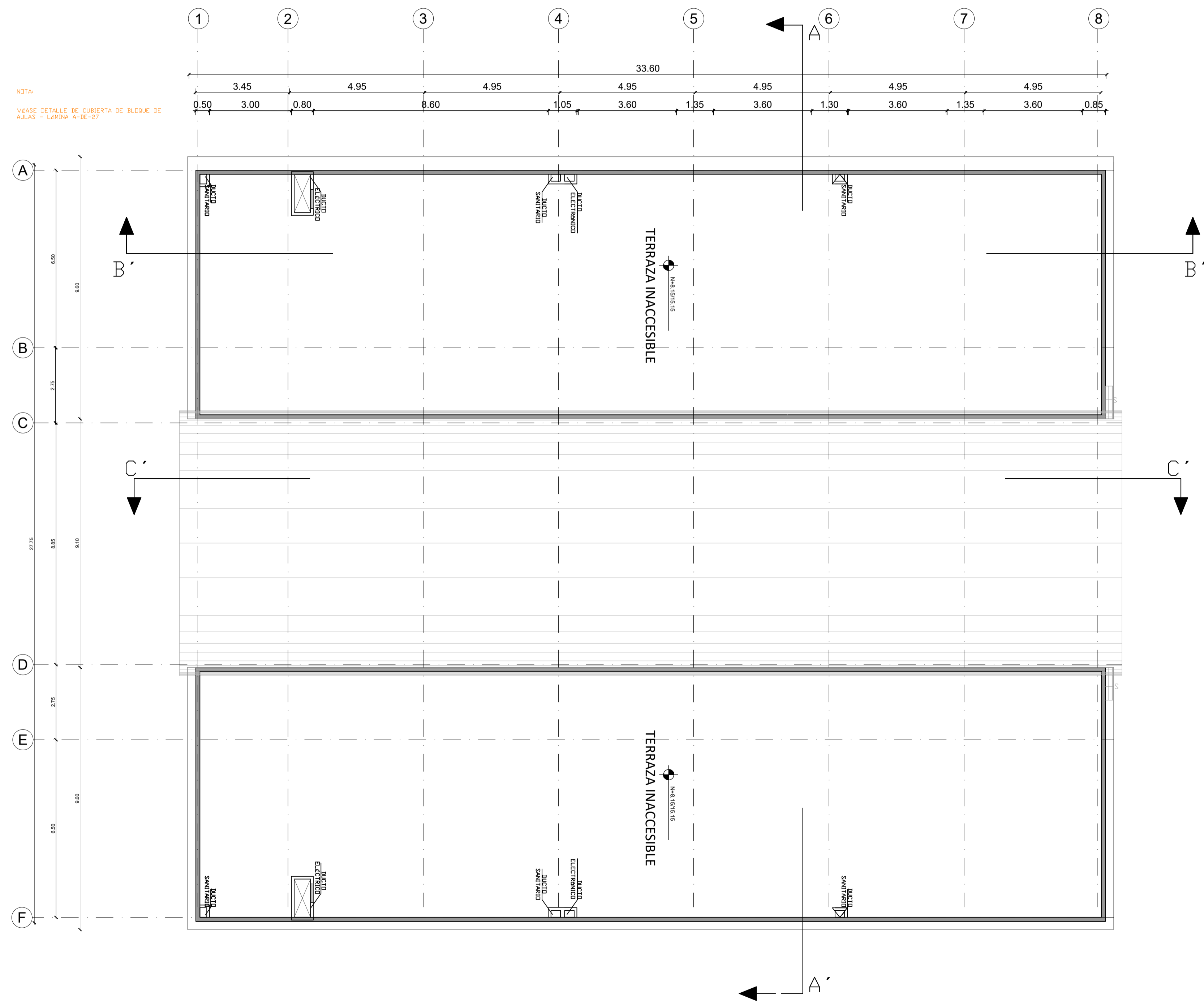

PLANTA DE CUBIERTAS

ESCALA 1:100

MINISTERIO DE EDUCACIÓN



EL  
GOBIERNO  
DE TODOS

RESPONSABLES:

ARQ. PABLO ESTEBAN OCHOA  
DIRECTOR DE PROYECTO  
SONDEOS, ESTRUCTURAS Y  
GEOTECNIA S.A. - ECUADOR  
SEG INGENIERIA - ECUADOR

HERNÁN ERAZO VILLACRESES  
ADMINISTRADOR DE CONTRATO  
# BIRF-8542-SBCC-CF-2018-018

ARQ. SEBASTIAN CORRAL  
ARQUITECTO DISEÑADOR

ANDRÉS ARAGUILLIN CALVA  
ESPECIALISTA ARQUITECTÓNICO  
MINEDUC

ESQUEMA DEL PROYECTO:

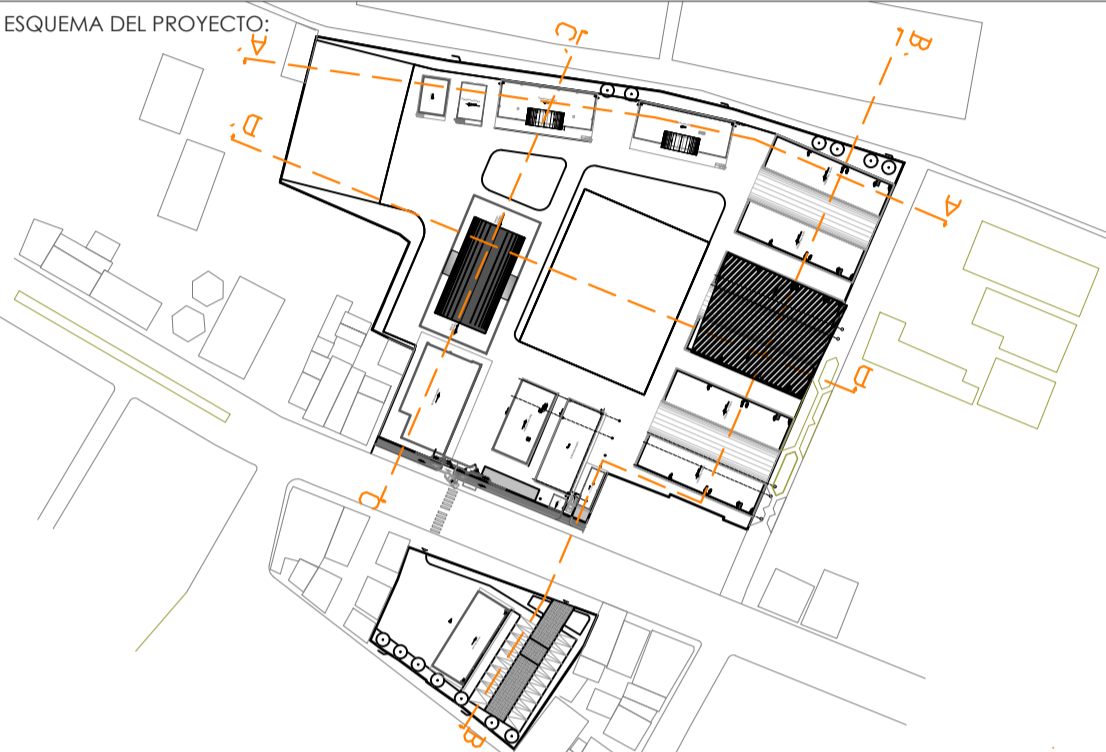

PROYECTO:

BIRF-8542-SBCC-CF-2018-018

" INTERVENCIÓN EN LA INFRAESTRUCTURA EXISTENTE Y PROPUESTA PARA  
LA REPOTENCIACIÓN DE LA UNIDAD EDUCATIVA 23 DE JUNIO, UBICADA  
EN EL CANTÓN BABA, PROVINCIA DE LOS RÍOS "

UNIDAD EDUCATIVA:

UNIDAD EDUCATIVA 23 DE JUNIO

CANTÓN:

BABA

PROVINCIA:

LOS RÍOS

CONTIENE:

BLOQUE DE 12 MÓDULOS - 02  
IMPLANTACIÓN

ESCALA:

1:100

FECHA:

2019

LÁMINA N.º

A-ED-08

SELLOS MUNICIPALES:

BLOQUE 1 DE 12 MODULOS  
CORTES

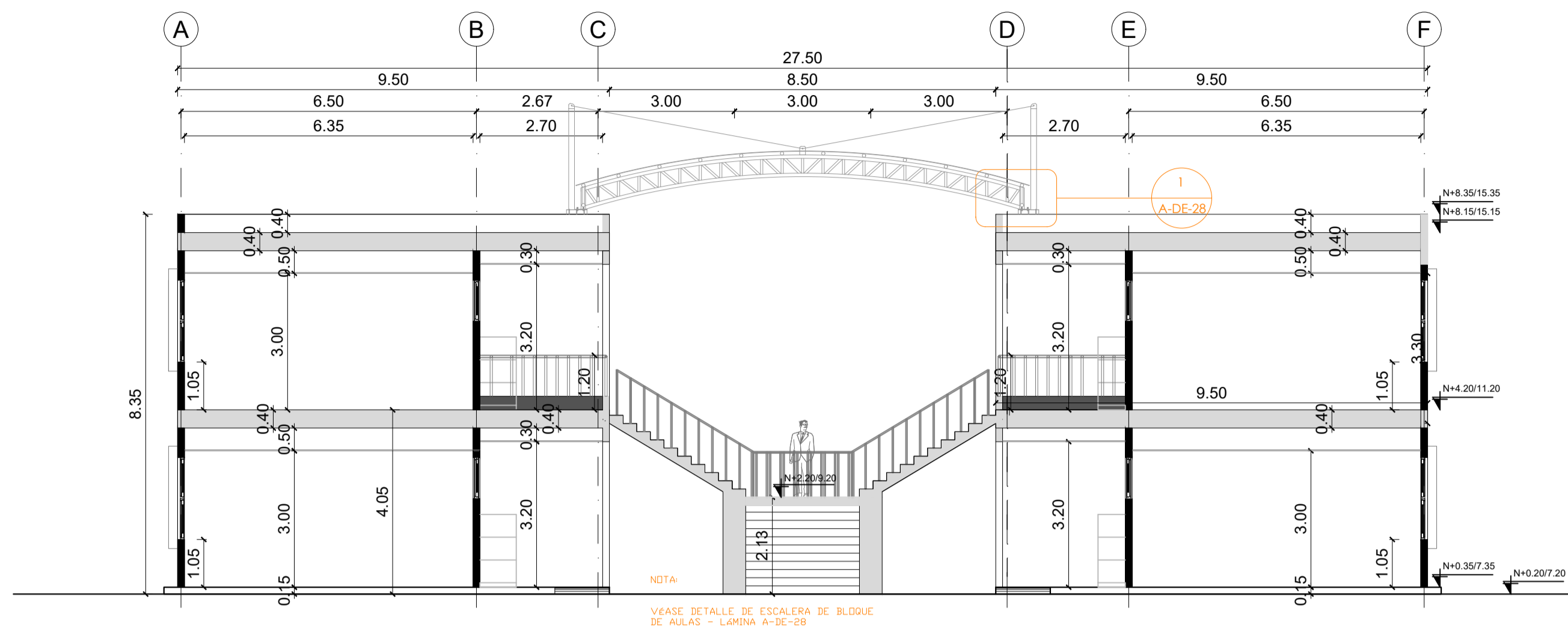

CORTE A - A

ESCALA 1:100

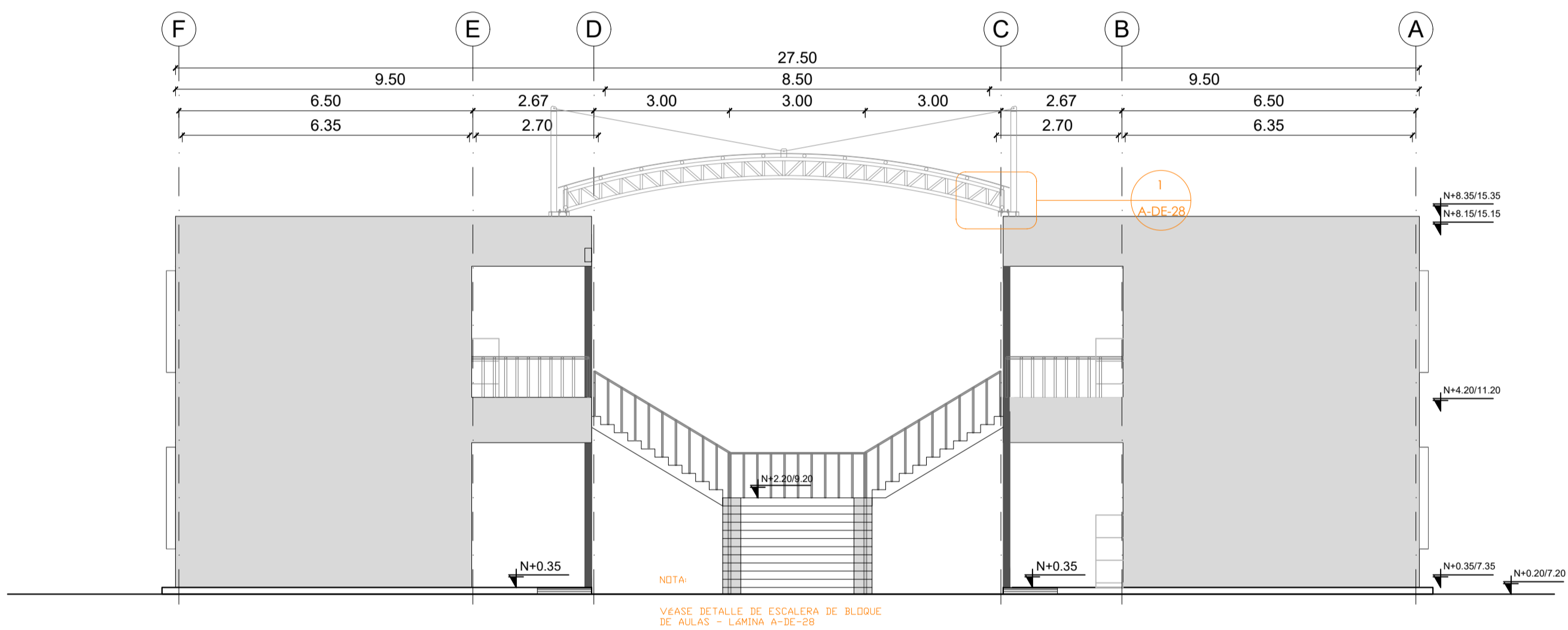

FACHADA LATERAL

ESCALA 1:100

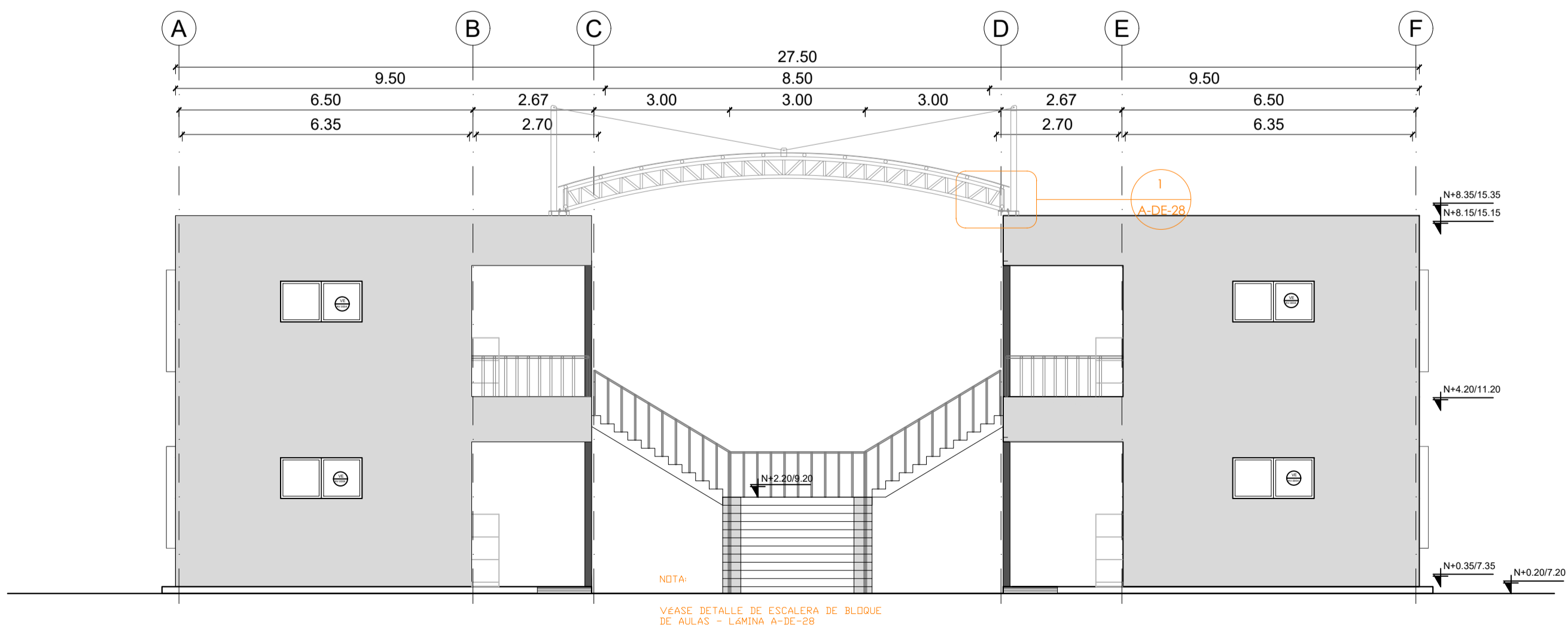

FACHADA LATERAL

ESCALA 1:100

MINISTERIO DE EDUCACIÓN



EL  
GOBIERNO  
DE TODOS

RESPONSABLES:

ARQ. PABLO ESTEBAN OCHOA  
DIRECTOR DE PROYECTO  
SONDEOS, ESTRUCTURAS Y  
GEOTECNIA S.A. - ECUADOR  
SEG INGENIERIA - ECUADOR

HERNÁN ERAZO VILLACRESES  
ADMINISTRADOR DE CONTRATO  
# BIRF-8542-SBCC-CF-2018-018

ARQ. SEBASTIAN CORRAL  
ARQUITECTO DISEÑADOR

ANDRÉS ARAGUILLIN CALVA  
ESPECIALISTA ARQUITECTÓNICO  
MINEDUC

ESQUEMA DEL PROYECTO:



PROYECTO:

BIRF-8542-SBCC-CF-2018-018

"INTERVENCIÓN EN LA INFRAESTRUCTURA EXISTENTE Y PROPUESTA PARA  
LA REPOTENCIACIÓN DE LA UNIDAD EDUCATIVA 23 DE JUNIO, UBICADA  
EN EL CANTÓN BABA, PROVINCIA DE LOS RÍOS"

UNIDAD EDUCATIVA:

UNIDAD EDUCATIVA 23 DE JUNIO

CANTÓN:

BABA

PROVINCIA:

LOS RÍOS

CONTIENE:

BLOQUE DE 12 MÓDULOS - 02  
- CORTE A-A  
- FACHADAS

ESCALA:

1:100

FECHA:

2019

LÁMINA N.º

A-ED-09

SELLOS MUNICIPALES:

BLOQUE 1 DE 12 MODULOS  
CORTES - FACHADAS

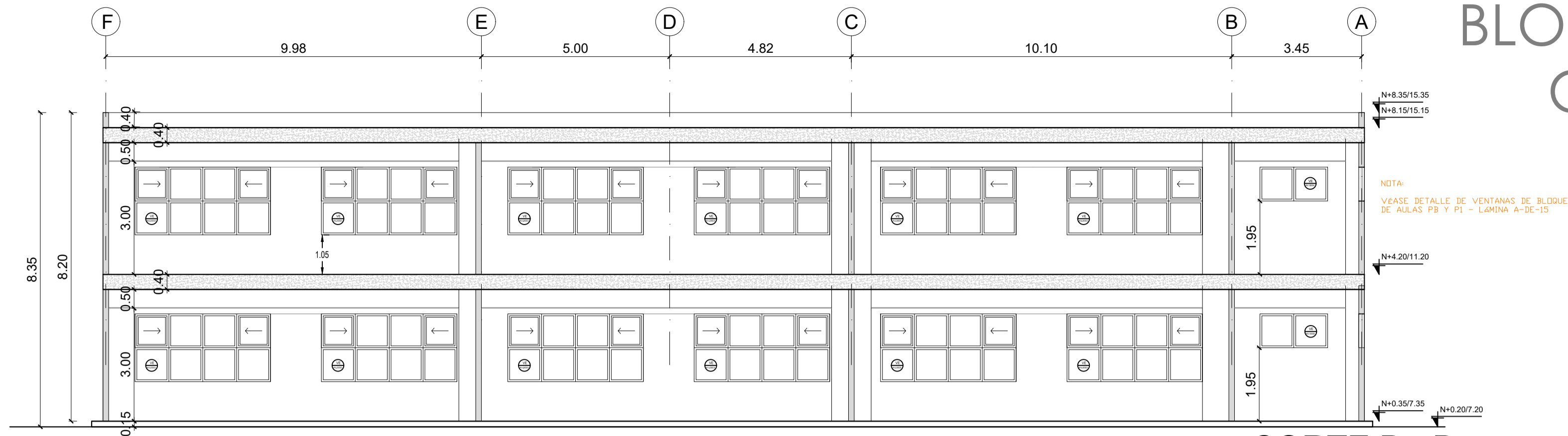

CORTE B - B  
ESCALA 1:100

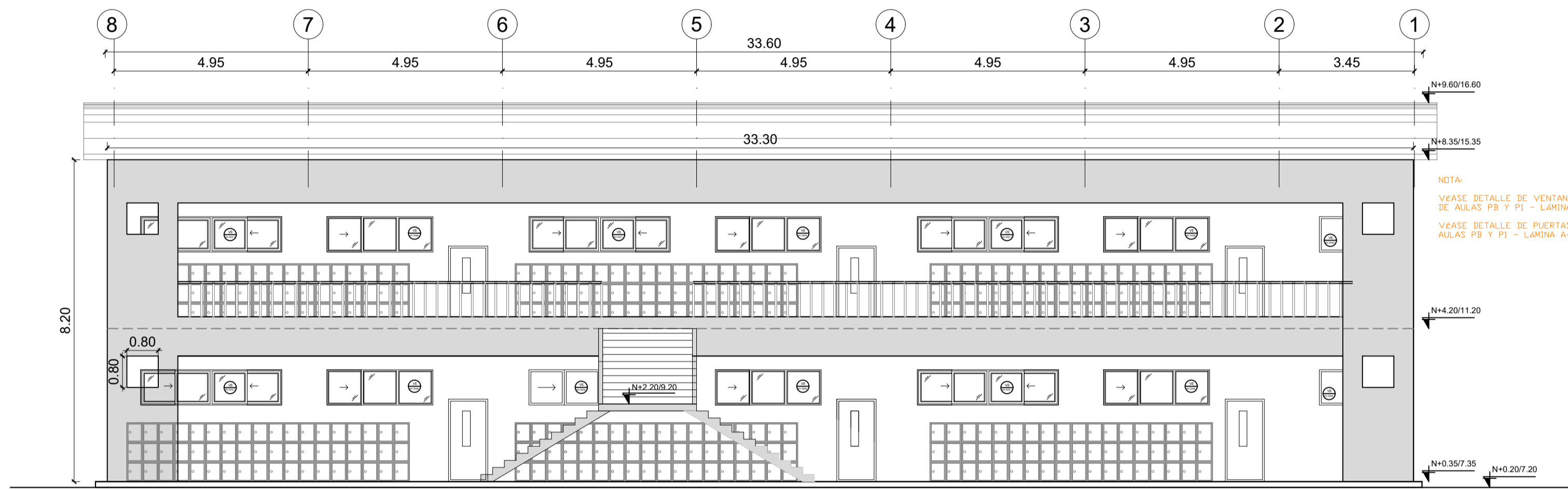

CORTE INTERIOR C - C  
ESCALA 1:100

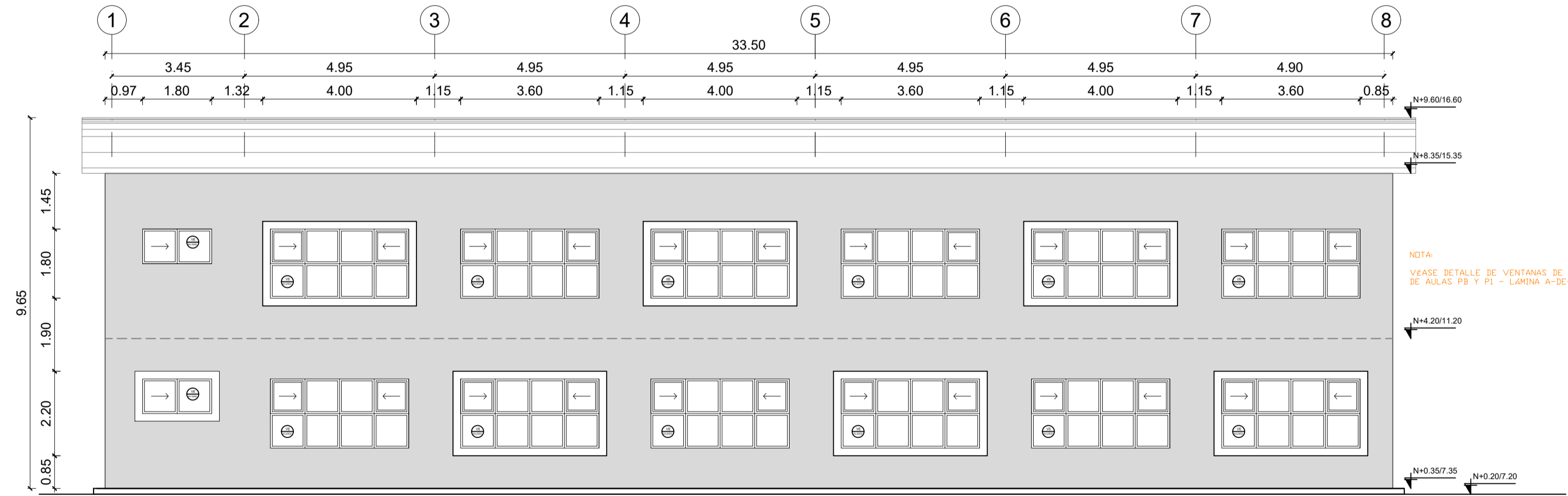

FACHADA FRONTAL  
ESCALA 1:100

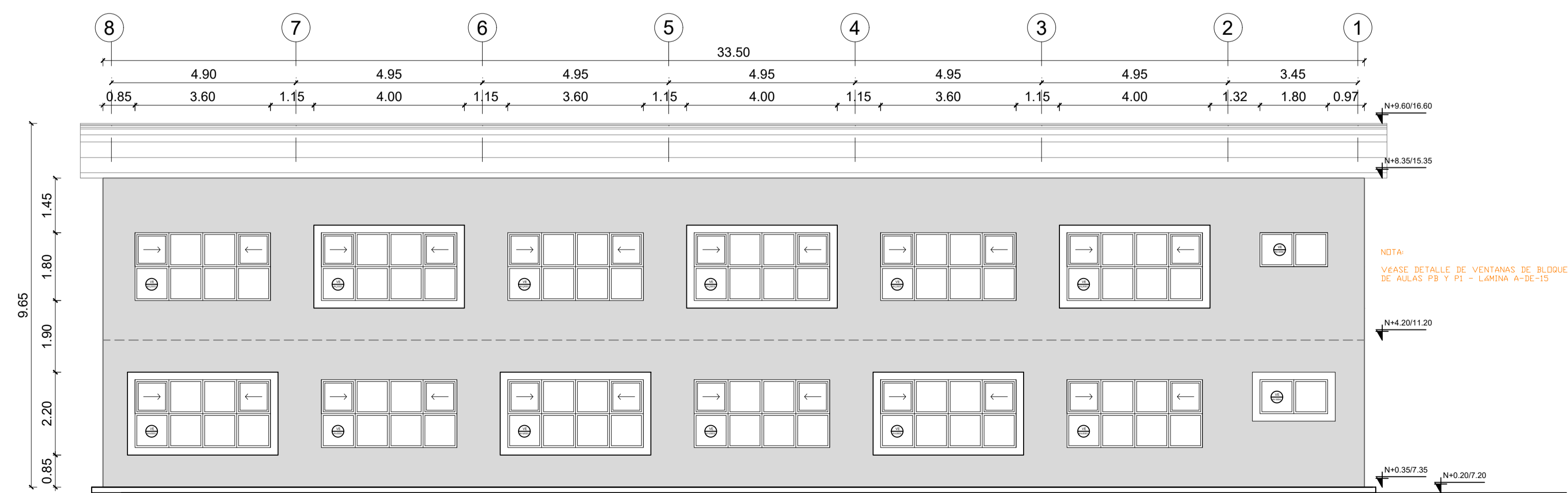

FACHADA POSTERIOR  
ESCALA 1:100

MINISTERIO DE EDUCACIÓN



RESPONSABLES:

ARQ. PABLO ESTEBAN OCHOA  
DIRECTOR DE PROYECTO  
SONDEOS, ESTRUCTURAS Y  
GEOTECNIA S.A - ECUADOR  
SEG INGENIERIA - ECUADOR

HERNÁN ERAZO VILLACRESES  
ADMINISTRADOR DE CONTRATO  
# BIRF-8542-SBCC-CF-2018-018

ARQ. SEBASTIAN CORRAL  
ARQUITECTO DISEÑADOR

ANDRÉS ARAGUILLIN CALVA  
ESPECIALISTA ARQUITECTÓNICO  
MINEDUC

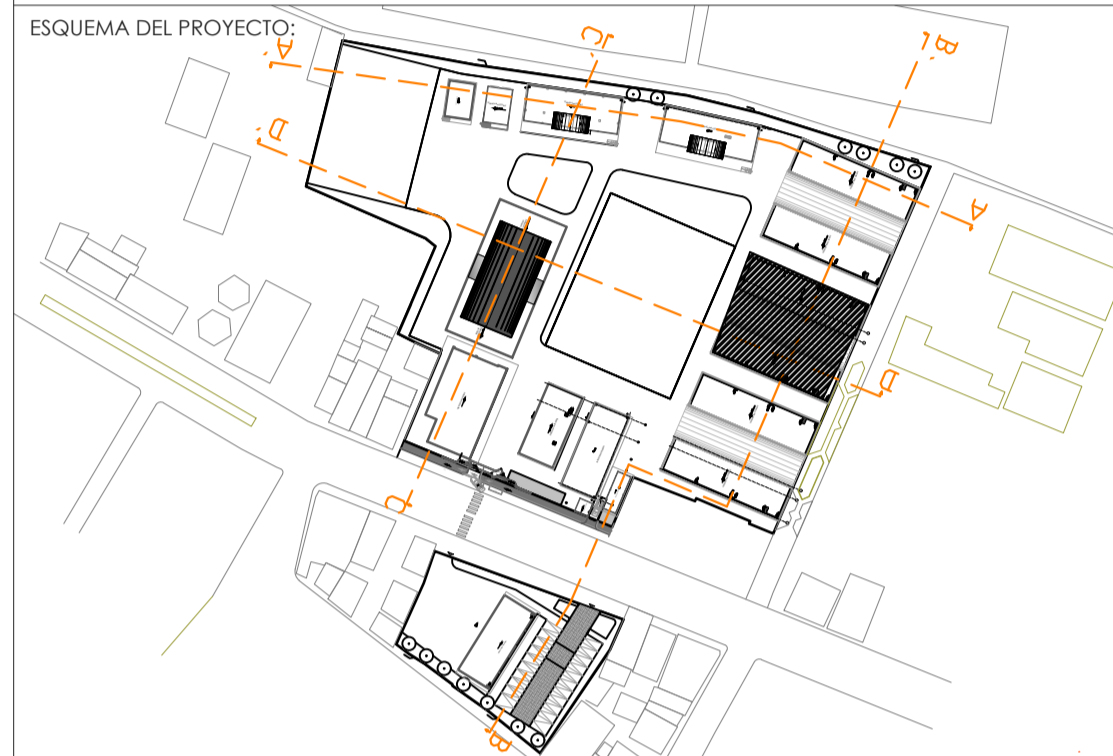

PROYECTO:

BIRF-8542-SBCC-CF-2018-018

" INTERVENCIÓN EN LA INFRAESTRUCTURA EXISTENTE Y PROPUESTA PARA LA REPOTENCIACIÓN DE LA UNIDAD EDUCATIVA 23 DE JUNIO, UBICADA EN EL CANTÓN BABA, PROVINCIA DE LOS RÍOS "

UNIDAD EDUCATIVA:

UNIDAD EDUCATIVA 23 DE JUNIO

CANTÓN:

BABA

PROVINCIA:

LOS RÍOS

CONTIENE:

BLOQUE DE 12 MÓDULOS - 02

- CORTE A-A
- FACHADAS

ESCALA:

1:100

FECHA:

2019

LÁMINA N.º

A-ED-10

SELLOS MUNICIPALES:

BLOQUE 1 DE 12 MODULOS  
PLANTA BAJA

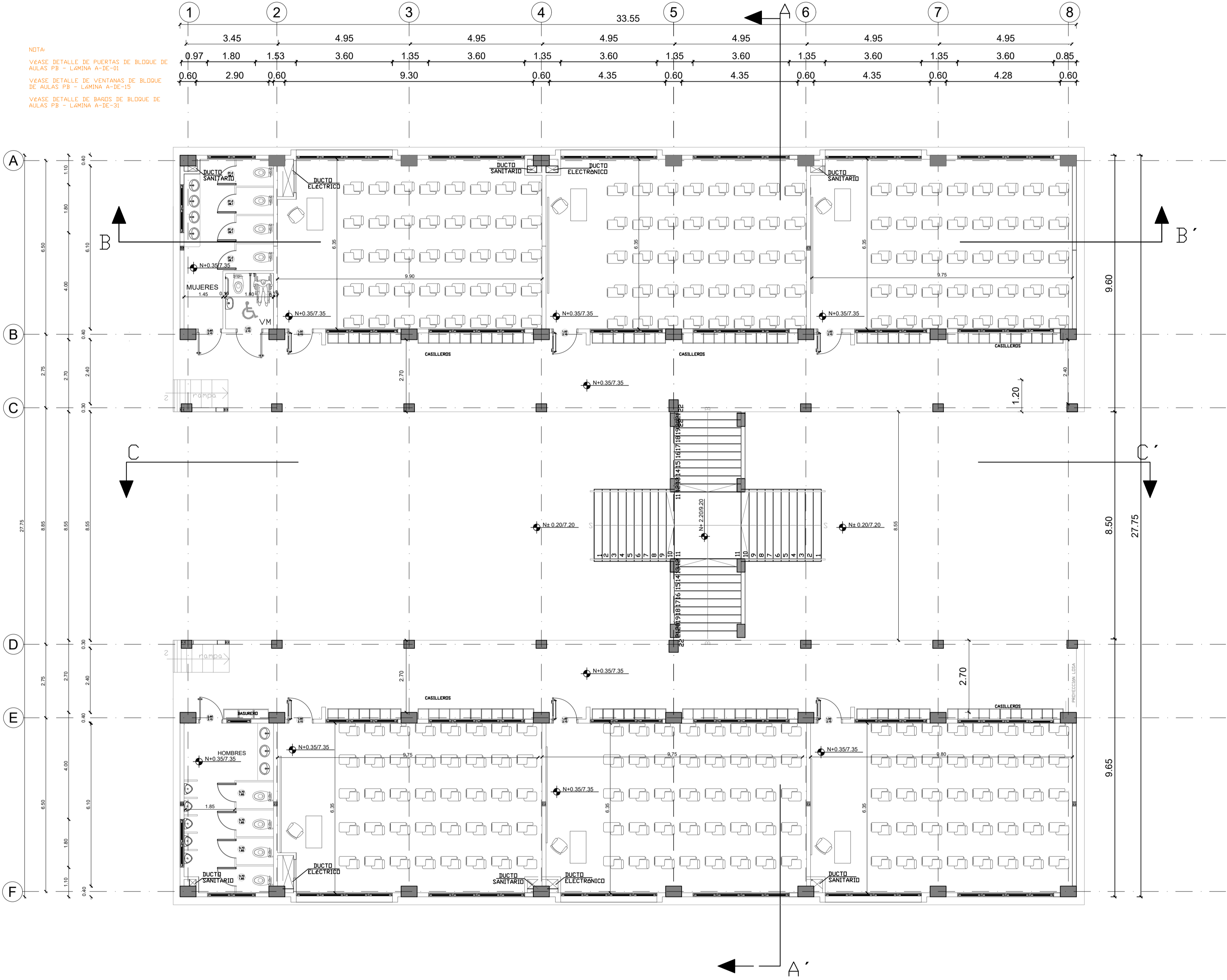

PLANTA BAJA

ESCALA 1:100

MINISTERIO DE EDUCACIÓN



EL  
GOBIERNO  
DE TODOS

RESPONSABLES:

ARQ. PABLO ESTEBAN OCHOA  
DIRECTOR DE PROYECTO  
SONDEOS, ESTRUCTURAS Y  
GEOTECNIA S.A. - ECUADOR  
SEG INGENIERIA - ECUADOR

HERNÁN ERAZO VILLACRESES  
ADMINISTRADOR DE CONTRATO  
# BIRF-8542-SBCC-CF-2018-018

ARQ. SEBASTIAN CORRAL  
ARQUITECTO DISEÑADOR

ANDRÉS ARAGUILLIN CALVA  
ESPECIALISTA ARQUITECTÓNICO  
MINEDUC

ESQUEMA DEL PROYECTO:

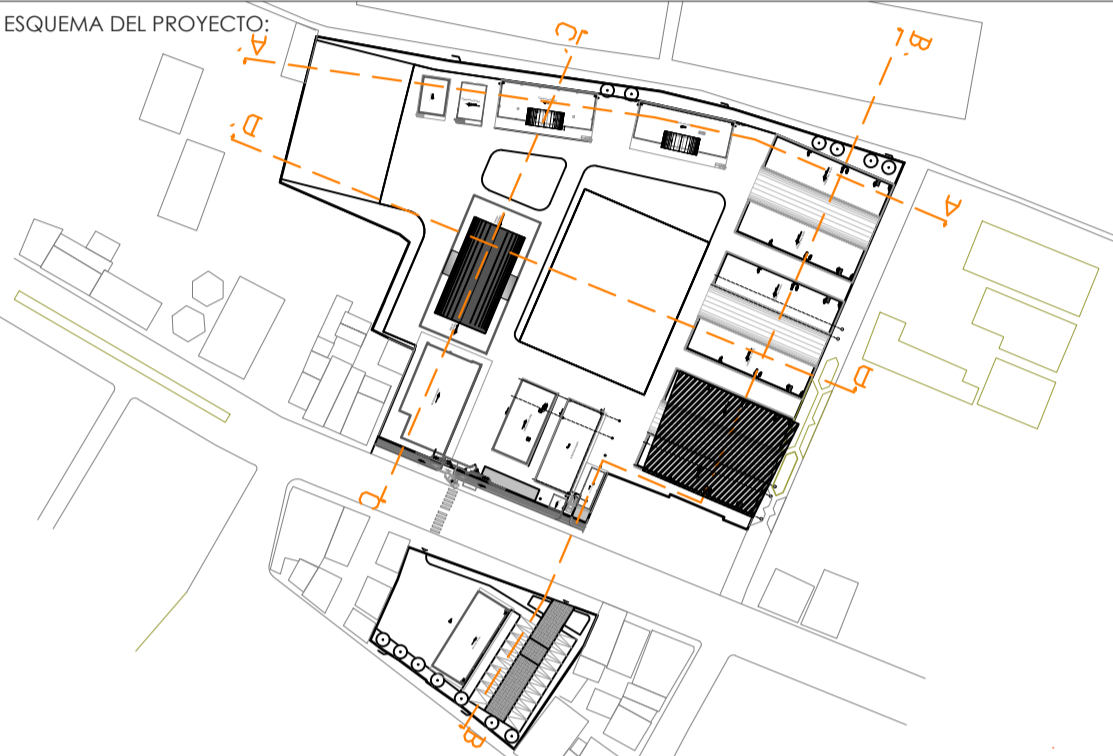

PROYECTO:

BIRF-8542-SBCC-CF-2018-018

"INTERVENCIÓN EN LA INFRAESTRUCTURA EXISTENTE Y PROPUESTA PARA  
LA REPOTENCIACIÓN DE LA UNIDAD EDUCATIVA 23 DE JUNIO, UBICADA  
EN EL CANTÓN BABA, PROVINCIA DE LOS RÍOS "

UNIDAD EDUCATIVA:

UNIDAD EDUCATIVA 23 DE JUNIO

CANTÓN:

BABA

PROVINCIA:

LOS RÍOS

CONTIENE:

BLOQUE DE 12 MÓDULOS - 03  
PLANTA BAJA

ESCALA:

1:100

FECHA:

2019

LÁMINA N.º

A- ED- 11

SELLOS MUNICIPALES:

# BLOQUE 1 DE 12 MODULOS PLANTA ALTA

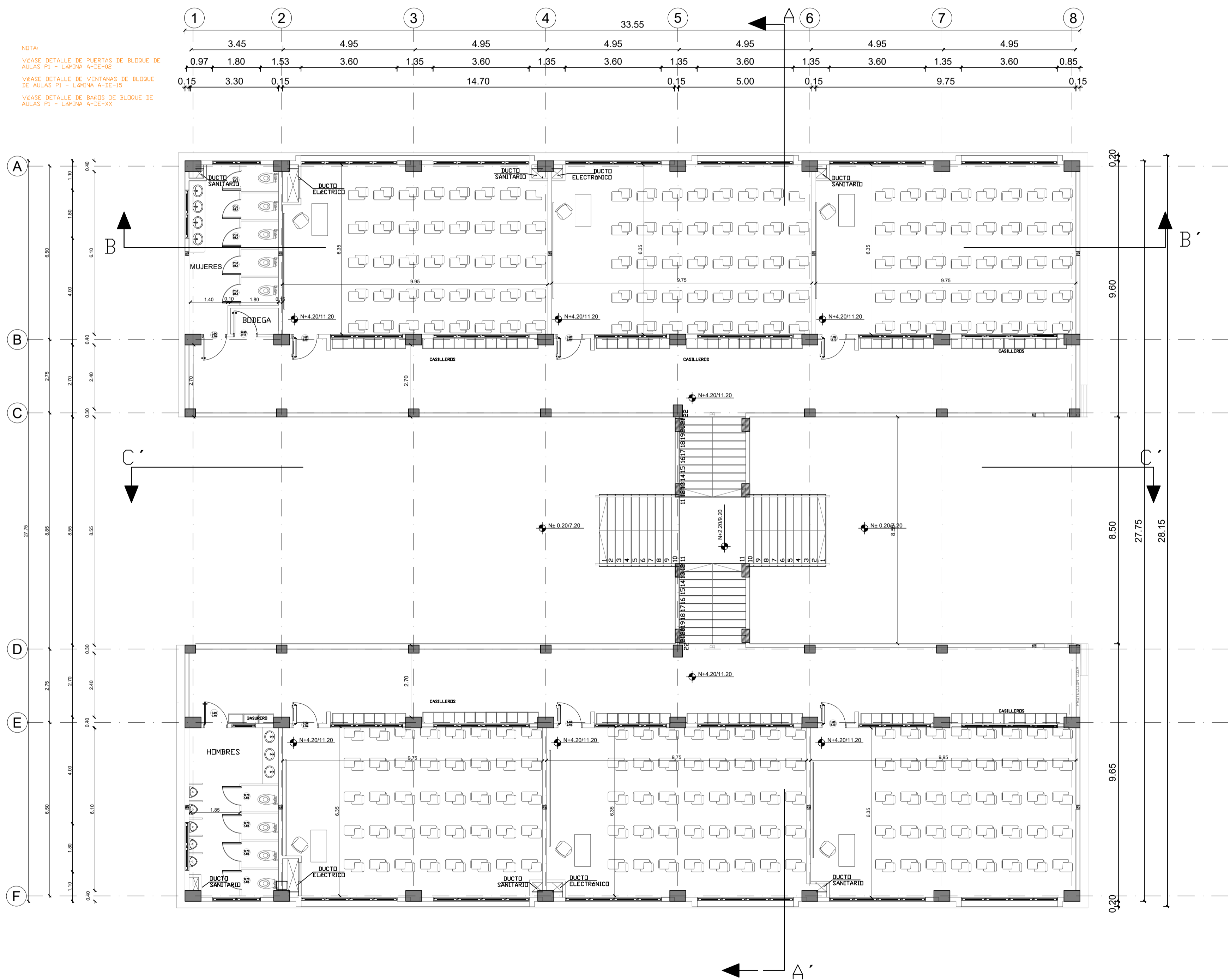

## PLANTA ALTA

ESCALA 1:100

MINISTERIO DE EDUCACIÓN



RESPONSABLES:

ARQ. PABLO ESTEBAN OCHOA  
DIRECTOR DE PROYECTO  
SONDEOS, ESTRUCTURAS Y  
GEOTECNIA S.A. - ECUADOR  
SEG INGENIERIA - ECUADOR

HERNÁN ERAZO VILLACRESES  
ADMINISTRADOR DE CONTRATO  
# BIRF-8542-SBCC-CF-2018-018

ARQ. SEBASTIAN CORRAL  
ARQUITECTO DISEÑADOR

ANDRÉS ARAGUILLIN CALVA  
ESPECIALISTA ARQUITECTÓNICO  
MINEDUC

ESQUEMA DEL PROYECTO:

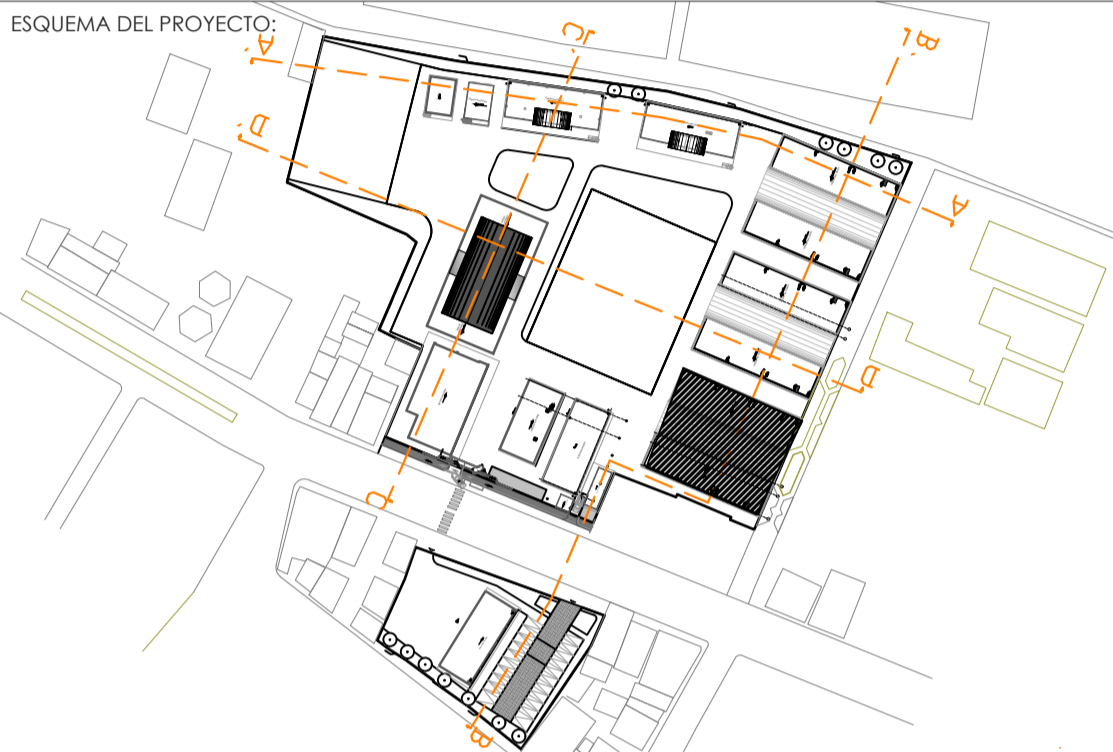

PROYECTO:

BIRF-8542-SBCC-CF-2018-018

" INTERVENCIÓN EN LA INFRAESTRUCTURA EXISTENTE Y PROPUESTA PARA LA REPOTENCIACIÓN DE LA UNIDAD EDUCATIVA 23 DE JUNIO, UBICADA EN EL CANTÓN BABA, PROVINCIA DE LOS RÍOS "

UNIDAD EDUCATIVA:

UNIDAD EDUCATIVA 23 DE JUNIO

CANTÓN:

BABA

PROVINCIA:

LOS RÍOS

CONTIENE:

BLOQUE DE 12 MÓDULOS - 03  
PLANTA ALTA

ESCALA:

1:100

FECHA:

2019

LÁMINA N.º

A- ED - 12

SELLOS MUNICIPALES:

# BLOQUE 1 DE 12 MODULOS

## PLANTA DE CUBIERTA

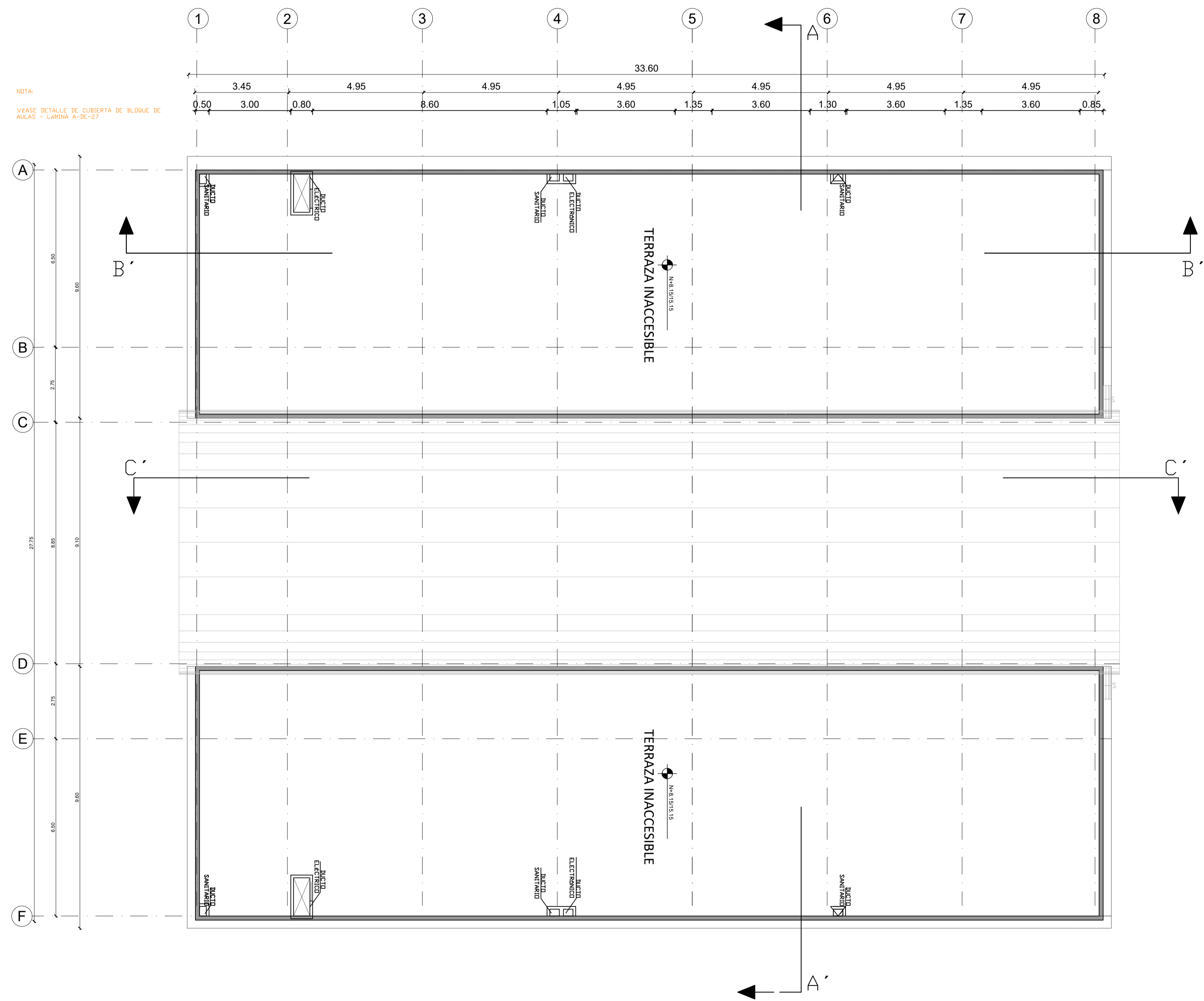

## PLANTA DE CUBIERTAS

ESCALA 1:100

MINISTERIO DE EDUCACIÓN



EL  
GOBIERNO  
DE TODOS

RESPONSABLES:

ARQ. PABLO ESTEBAN OCHOA  
DIRECTOR DE PROYECTO  
SONDEOS, ESTRUCTURAS Y  
GEOTECNIA S.A. - ECUADOR  
SEG INGENIERIA - ECUADOR

HERNÁN ERAZO VILLACRESES  
ADMINISTRADOR DE CONTRATO  
# BIRF-8542-SBCC-CF-2018-018

ARQ. SEBASTIAN CORRAL  
ARQUITECTO DISEÑADOR

ANDRÉS ARAGUILLIN CALVA  
ESPECIALISTA ARQUITECTÓNICO  
MINEDUC

ESQUEMA DEL PROYECTO:

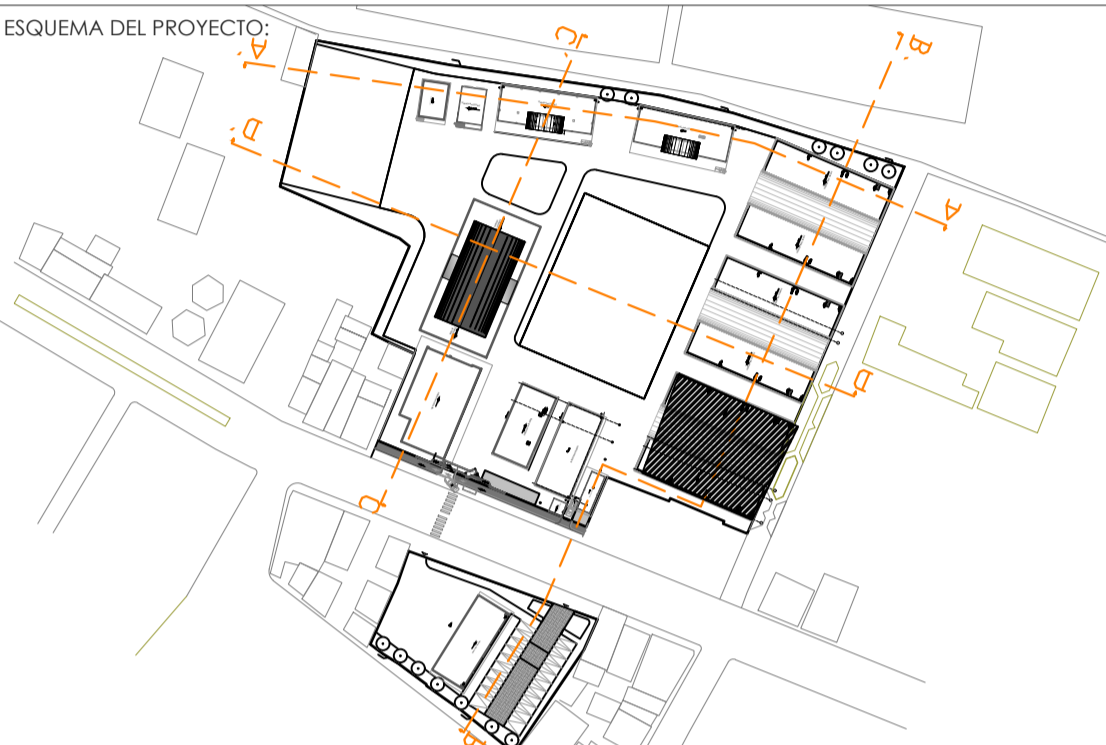

PROYECTO:

BIRF-8542-SBCC-CF-2018-018

"INTERVENCIÓN EN LA INFRAESTRUCTURA EXISTENTE Y PROPUESTA PARA  
LA REPOTENCIACIÓN DE LA UNIDAD EDUCATIVA 23 DE JUNIO, UBICADA  
EN EL CANTÓN BABA, PROVINCIA DE LOS RÍOS "

UNIDAD EDUCATIVA:

UNIDAD EDUCATIVA 23 DE JUNIO

CANTÓN:

BABA

PROVINCIA:

LOS RÍOS

CONTIENE:

BLOQUE DE 12 MÓDULOS - 03  
IMPLANTACIÓN

ESCALA:

1:100

FECHA:

2019

LÁMINA N.º

A-ED-13

SELLOS MUNICIPALES:

BLOQUE 1 DE 12 MODULOS  
CORTES

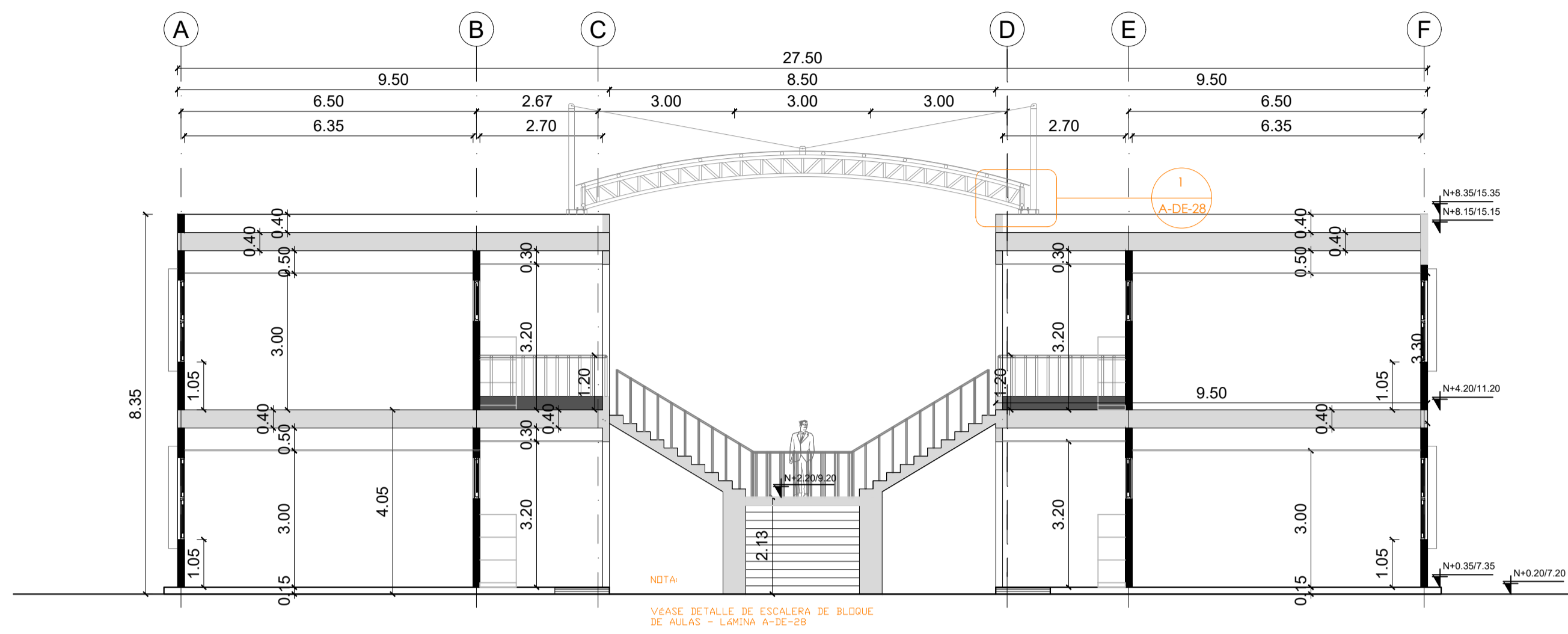

CORTE A - A

ESCALA 1:100

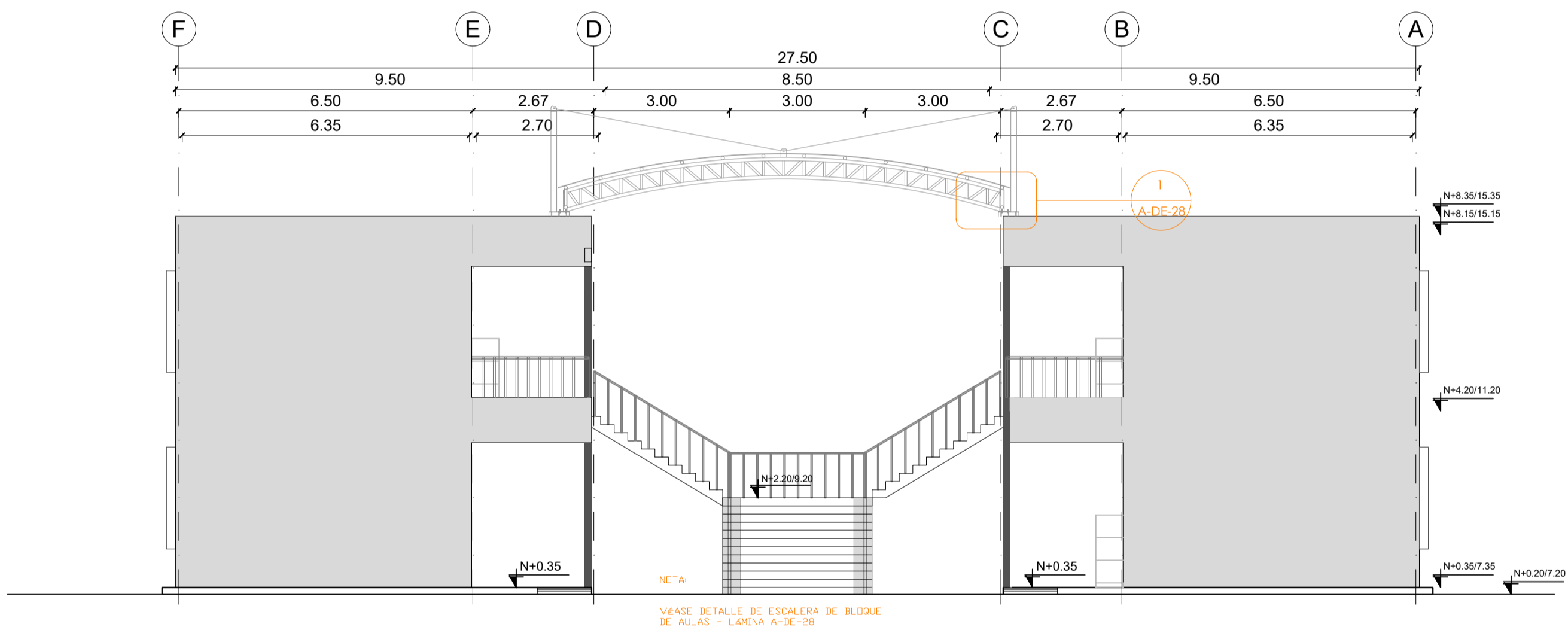

FACHADA LATERAL

ESCALA 1:100

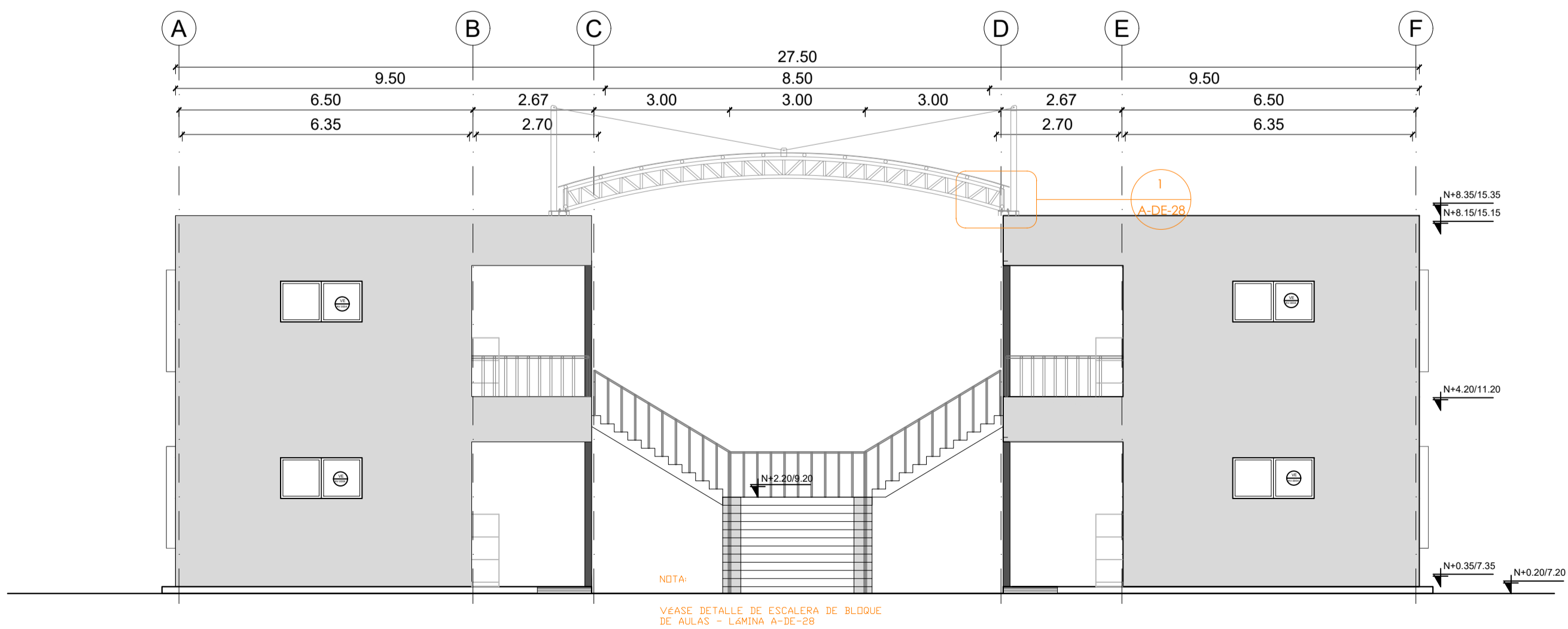

FACHADA LATERAL

ESCALA 1:100

MINISTERIO DE EDUCACIÓN



EL  
GOBIERNO  
DE TODOS

RESPONSABLES:

ARQ. PABLO ESTEBAN OCHOA  
DIRECTOR DE PROYECTO  
SONDEOS, ESTRUCTURAS Y  
GEOTECNIA S.A. - ECUADOR  
SEG INGENIERIA - ECUADOR

HERNÁN ERAZO VILLACRESES  
ADMINISTRADOR DE CONTRATO  
# BIRF-8542-SBCC-CF-2018-018

ARQ. SEBASTIAN CORRAL  
ARQUITECTO DISEÑADOR

ANDRÉS ARAGUILLIN CALVA  
ESPECIALISTA ARQUITECTÓNICO  
MINEDUC

ESQUEMA DEL PROYECTO:

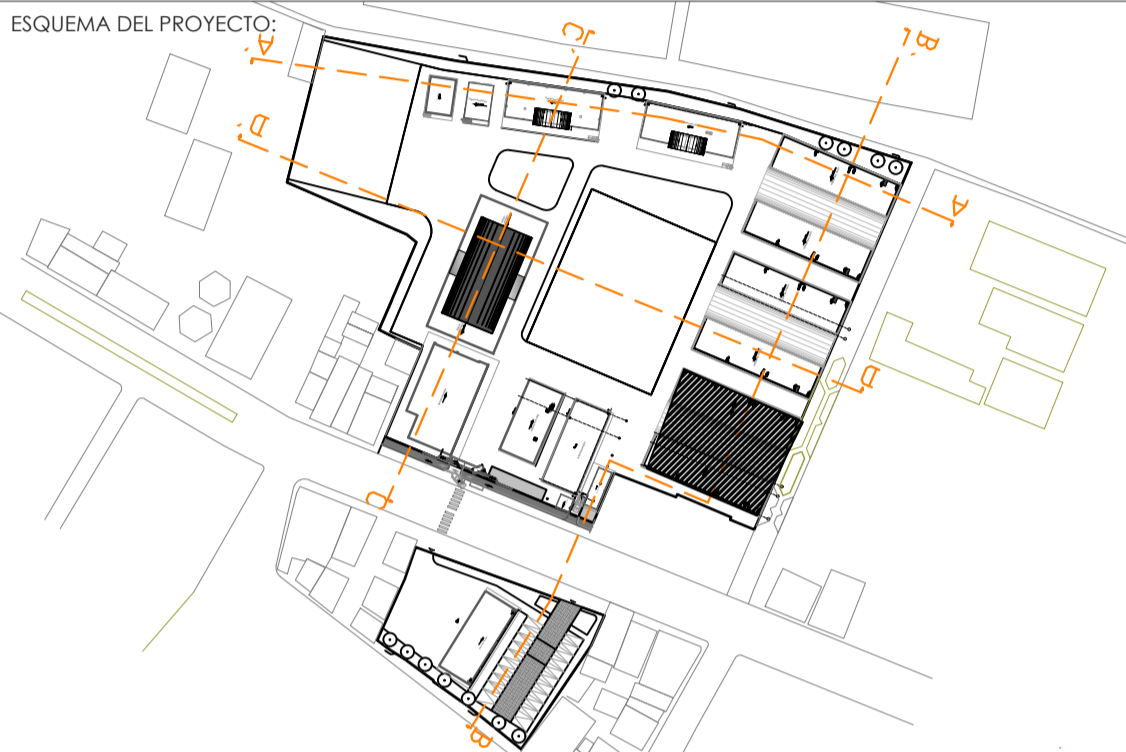

PROYECTO:

BIRF-8542-SBCC-CF-2018-018

" INTERVENCIÓN EN LA INFRAESTRUCTURA EXISTENTE Y PROPUESTA PARA  
LA REPOTENCIACIÓN DE LA UNIDAD EDUCATIVA 23 DE JUNIO, UBICADA  
EN EL CANTÓN BABA, PROVINCIA DE LOS RÍOS "

UNIDAD EDUCATIVA:

UNIDAD EDUCATIVA 23 DE JUNIO

CANTÓN:

BABA

PROVINCIA:

LOS RÍOS

CONTIENE:

BLOQUE DE 12 MÓDULOS - 03  
- CORTE A-A  
- FACHADAS

ESCALA:

1:100

FECHA:

2019

LÁMINA N.º

A-ED-14

SELLOS MUNICIPALES:

BLOQUE 1 DE 12 MODULOS  
CORTES - FACHADAS



CORTE B - B  
ESCALA 1:100

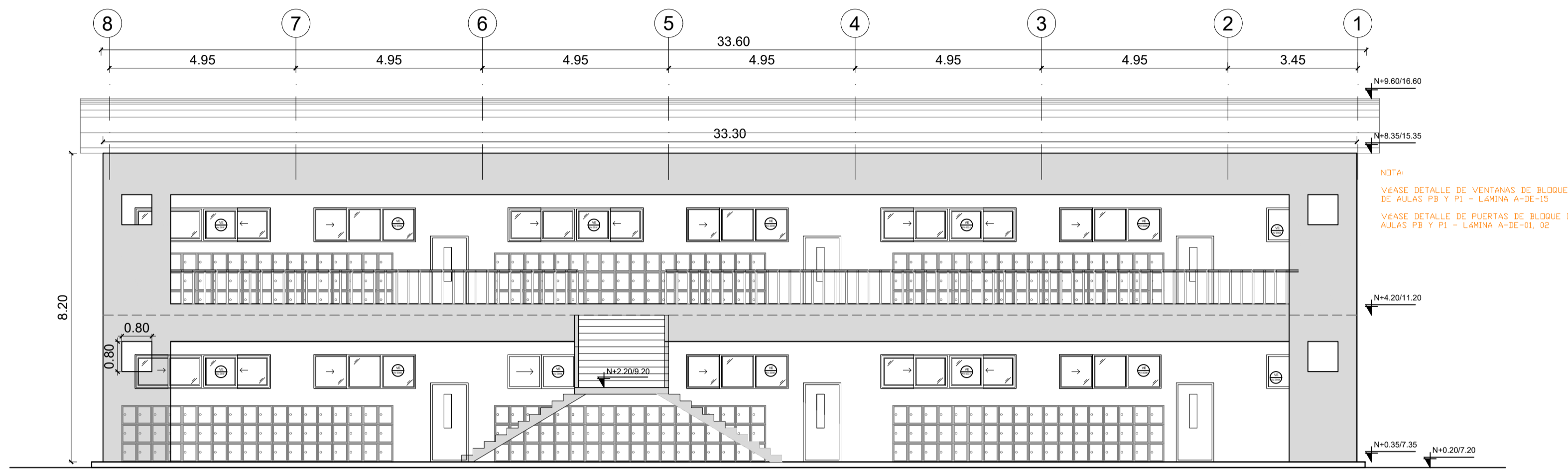

CORTE INTERIOR C - C  
ESCALA 1:100

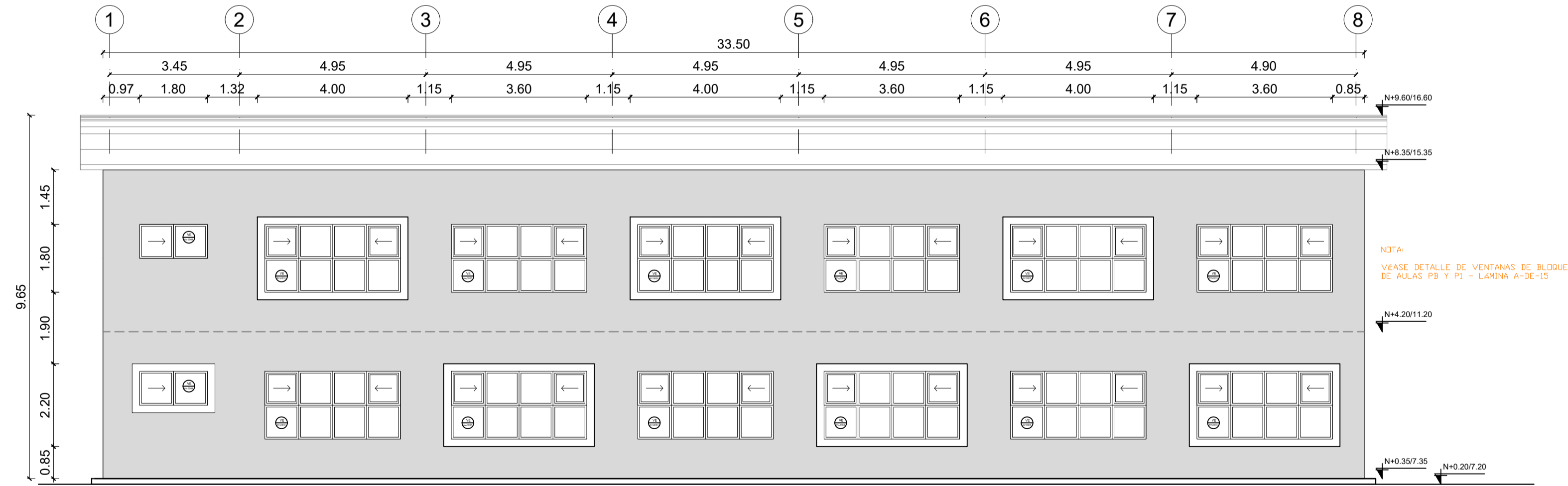

FACHADA FRONTAL  
ESCALA 1:100

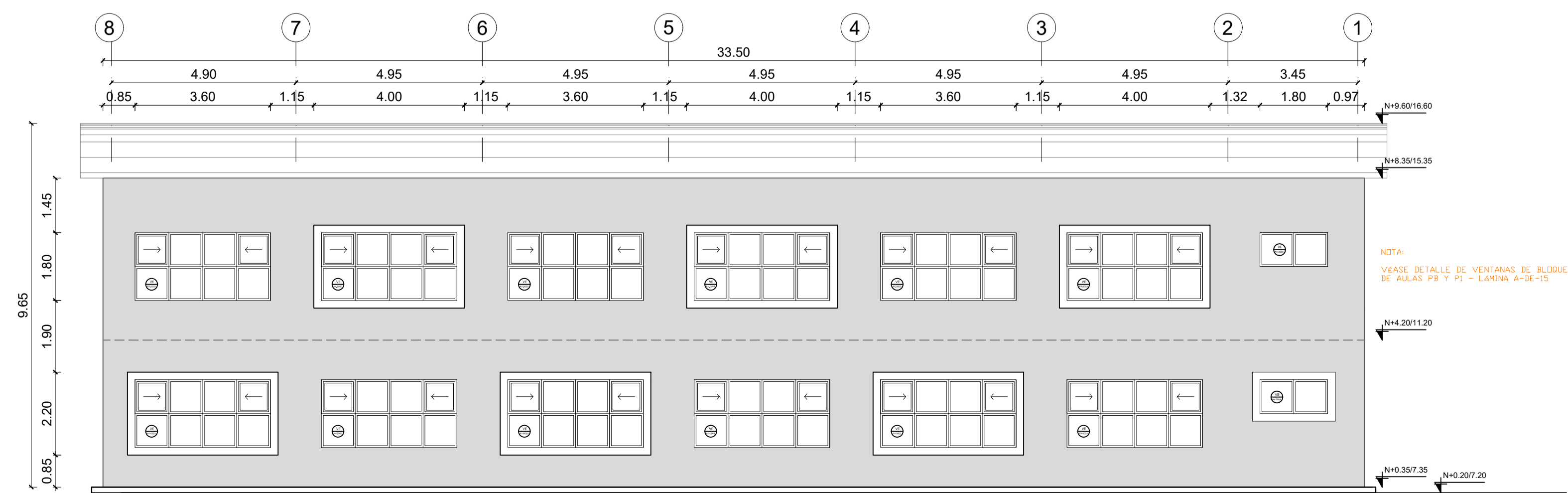

FACHADA POSTERIOR  
ESCALA 1:100

MINISTERIO DE EDUCACIÓN



RESPONSABLES:

ARQ. PABLO ESTEBAN OCHOA  
DIRECTOR DE PROYECTO  
SONDEOS, ESTRUCTURAS Y  
GEOTECNIA S.A - ECUADOR  
SEG INGENIERIA - ECUADOR

HERNÁN ERAZO VILLACRESES  
ADMINISTRADOR DE CONTRATO  
# BIRF-8542-SBCC-CF-2018-018

ARQ. SEBASTIAN CORRAL  
ARQUITECTO DISEÑADOR

ANDRÉS ARAGUILLIN CALVA  
ESPECIALISTA ARQUITECTÓNICO  
MINEDUC

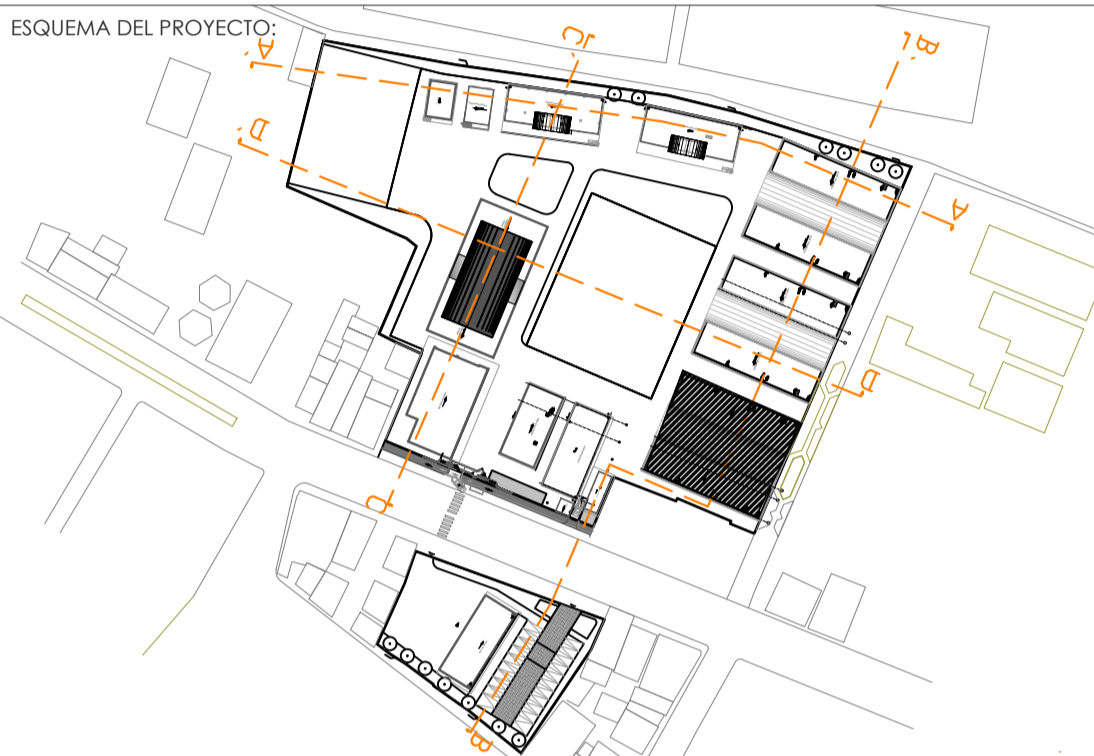

PROYECTO:

BIRF-8542-SBCC-CF-2018-018

"INTERVENCIÓN EN LA INFRAESTRUCTURA EXISTENTE Y PROPUESTA PARA LA REPOTENCIACIÓN DE LA UNIDAD EDUCATIVA 23 DE JUNIO, UBICADA EN EL CANTÓN BABA, PROVINCIA DE LOS RÍOS"

UNIDAD EDUCATIVA:

UNIDAD EDUCATIVA 23 DE JUNIO

CANTÓN:

BABA

PROVINCIA:

LOS RÍOS

CONTIENE:

BLOQUE DE 12 MÓDULOS - 03

- CORTE A-A
- FACHADAS

ESCALA:

1:100

FECHA:

2019

LÁMINA N.º

A-ED-15

SELLOS MUNICIPALES:

BLOQUE EDUCACIÓN INICIAL

NOTA:

VEASE DETALLE DE PUERTAS DE BLOQUE DE EDUCACIÓN INICIAL PB - LÁMINA A-DE-03  
VEASE DETALLE DE VENTANAS DE BLOQUE DE EDUCACIÓN INICIAL PB - LÁMINA A-DE-18  
VEASE DETALLE DE BANDOS DE BLOQUE DE EDUCACIÓN INICIAL PB - LÁMINA A-DE-31

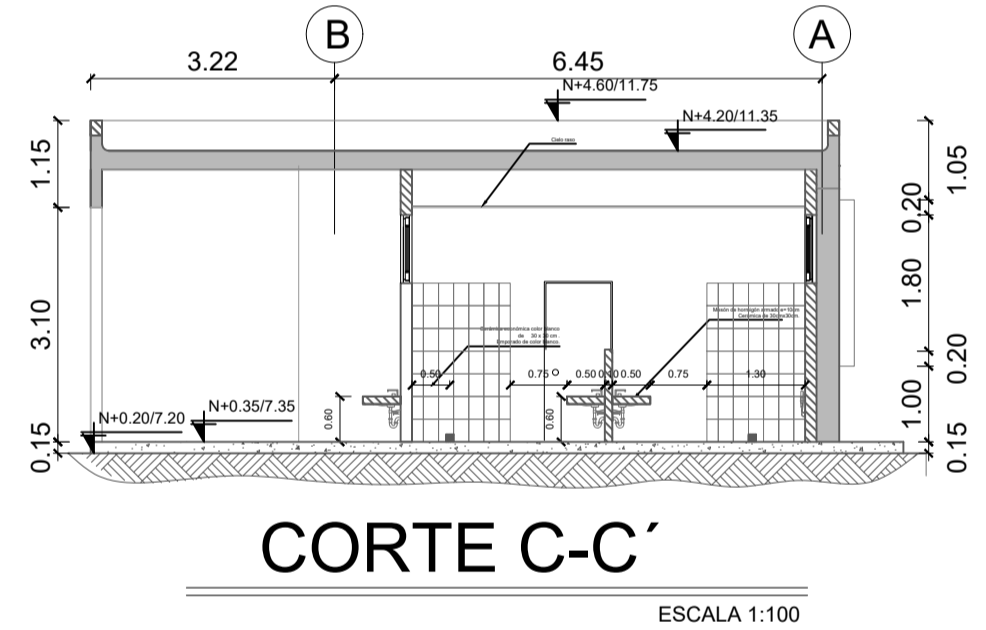
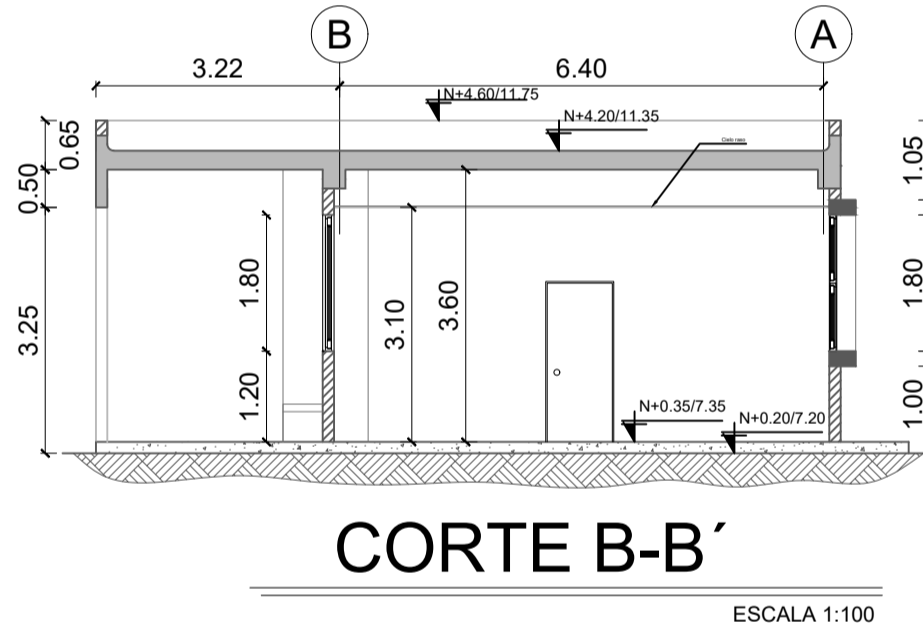
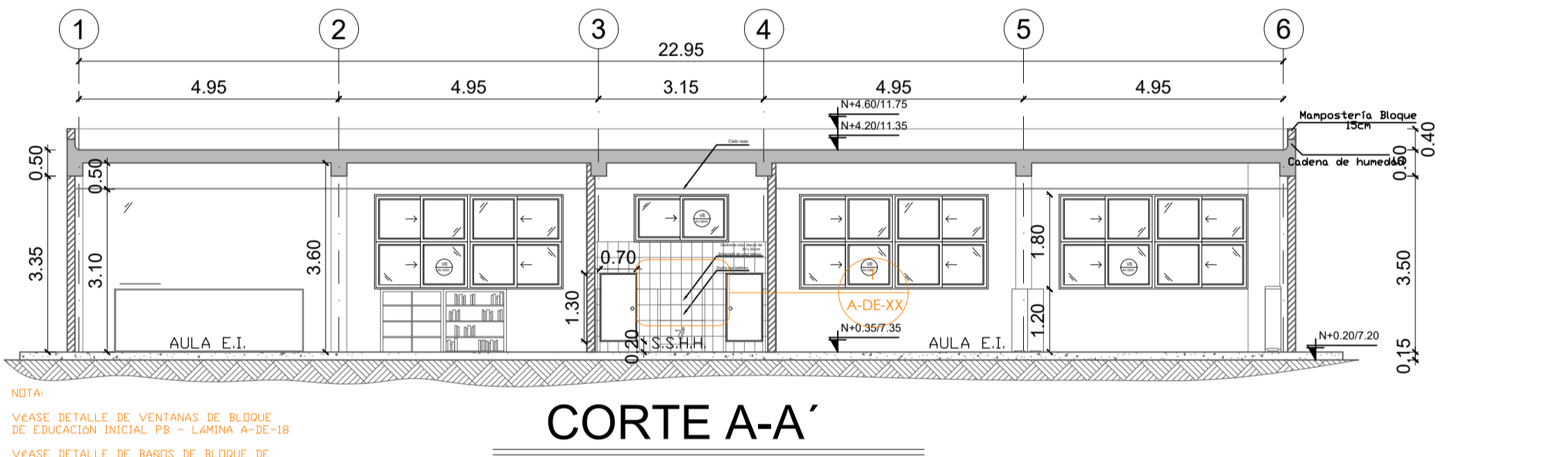
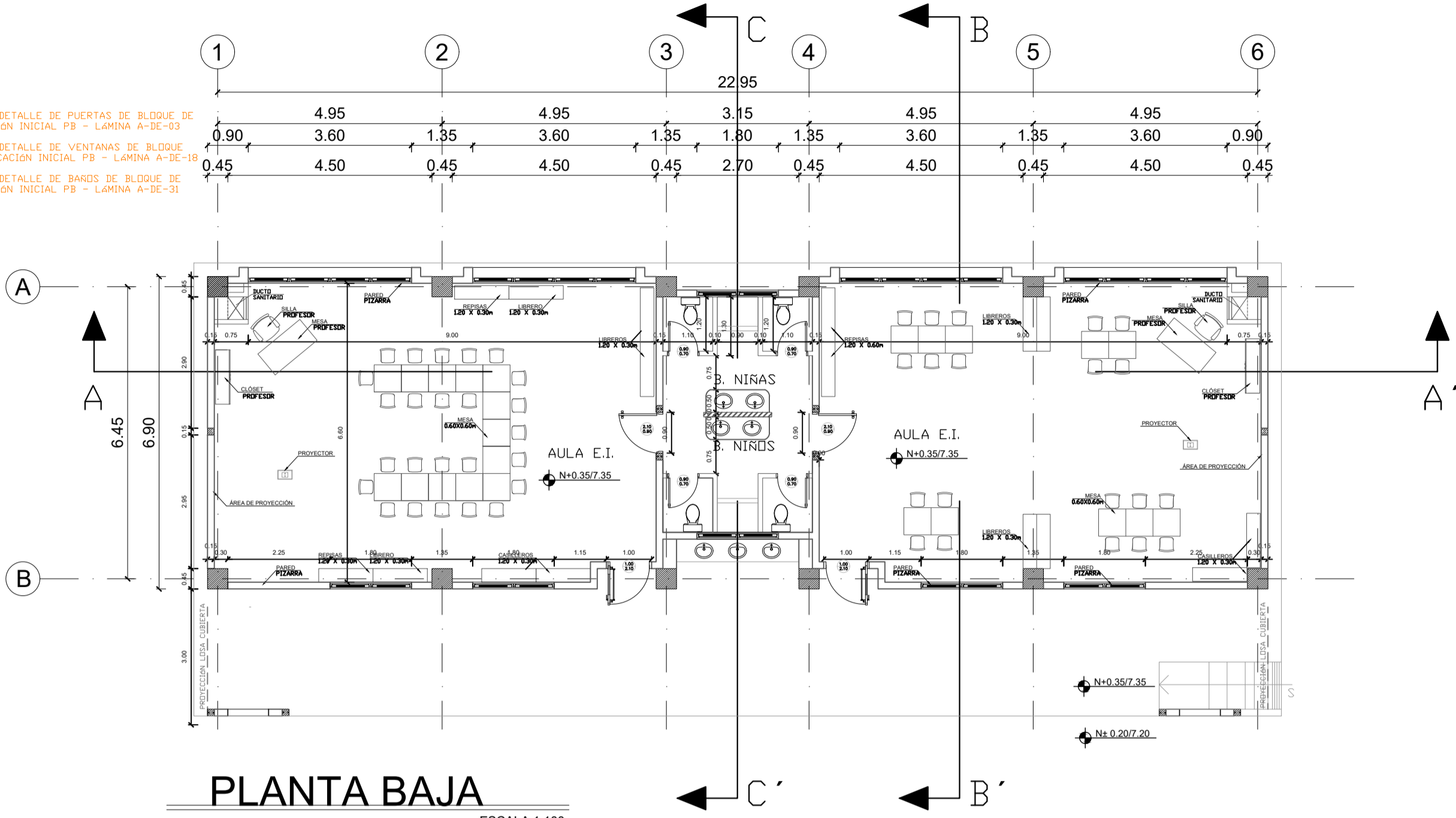

NOTA:

VEASE DETALLE DE VENTANAS DE BLOQUE DE EDUCACIÓN INICIAL PB - LÁMINA A-DE-18  
VEASE DETALLE DE BANDOS DE BLOQUE DE EDUCACIÓN INICIAL PB - LÁMINA A-DE-31

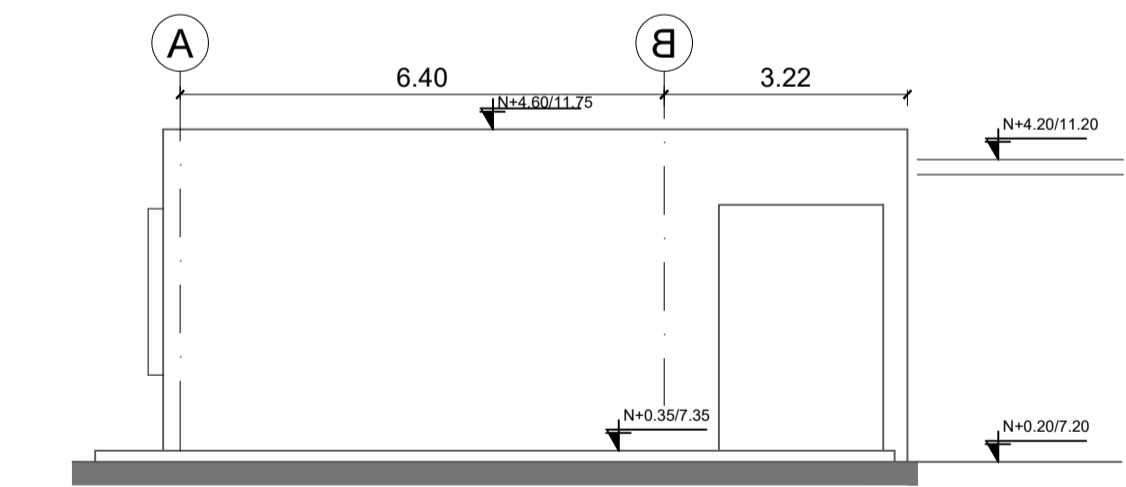

NOTA:

VEASE DETALLE DE PUERTAS DE BLOQUE DE EDUCACIÓN INICIAL PB - LÁMINA A-DE-03  
VEASE DETALLE DE VENTANAS DE BLOQUE DE EDUCACIÓN INICIAL PB - LÁMINA A-DE-18

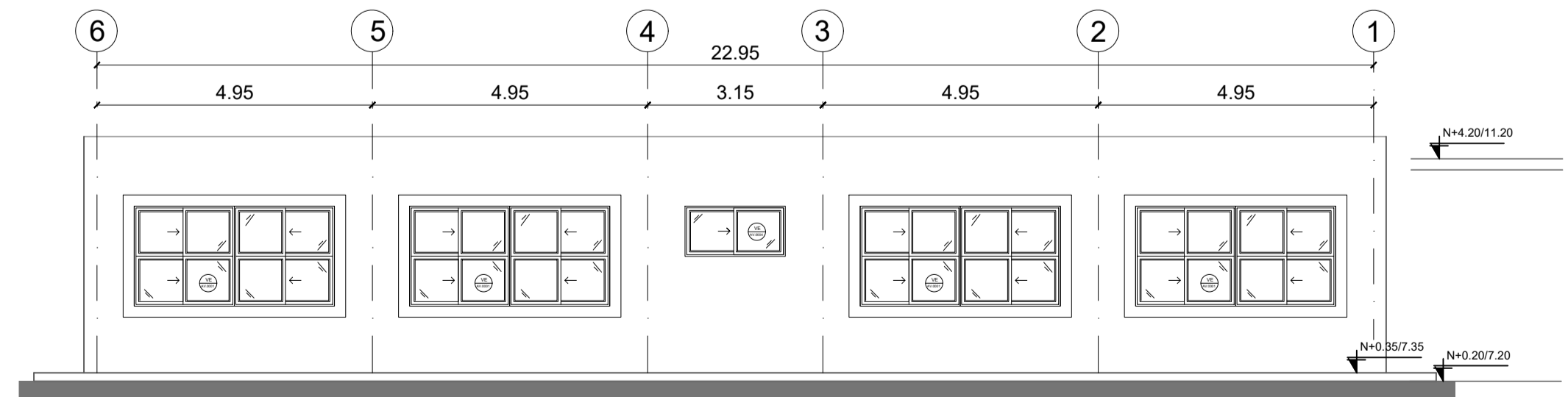

NOTA:

VEASE DETALLE DE VENTANAS DE BLOQUE DE EDUCACIÓN INICIAL PB - LÁMINA A-DE-18

MINISTERIO DE EDUCACIÓN



RESPONSABLES:

ARQ. PABLO ESTEBAN OCHOA  
DIRECTOR DE PROYECTO  
SONDEOS, ESTRUCTURAS Y  
GEOTECNIA S.A. - ECUADOR  
SEG INGENIERIA - ECUADOR

HERNÁN ERAZO VILLACRESES  
ADMINISTRADOR DE CONTRATO  
# BIRF-8542-SBCC-CF-2018-018

ARQ. SEBASTIAN CORRAL  
ARQUITECTO DISEÑADOR

ANDRÉS ARAGUILLIN CALVA  
ESPECIALISTA ARQUITECTÓNICO  
MINEDUC

ESQUEMA DEL PROYECTO:



PROYECTO:

BIRF-8542-SBCC-CF-2018-018

"INTERVENCIÓN EN LA INFRAESTRUCTURA EXISTENTE Y PROPUESTA PARA LA REPOTENCIACIÓN DE LA UNIDAD EDUCATIVA 23 DE JUNIO, UBICADA EN EL CANTÓN BABA, PROVINCIA DE LOS RÍOS"

UNIDAD EDUCATIVA:

UNIDAD EDUCATIVA 23 DE JUNIO

CANTÓN:

BABA

PROVINCIA:

LOS RÍOS

CONTIENE:

- BLOQUE DE EDUCACIÓN INICIAL
- PLANTAS
- CORTES
- FACHADAS

ESCALA:

1:100

FECHA:

2019

LÁMINA N.º

A-ED-16

SELLOS MUNICIPALES:

BLOQUE ADMINISTRACIÓN

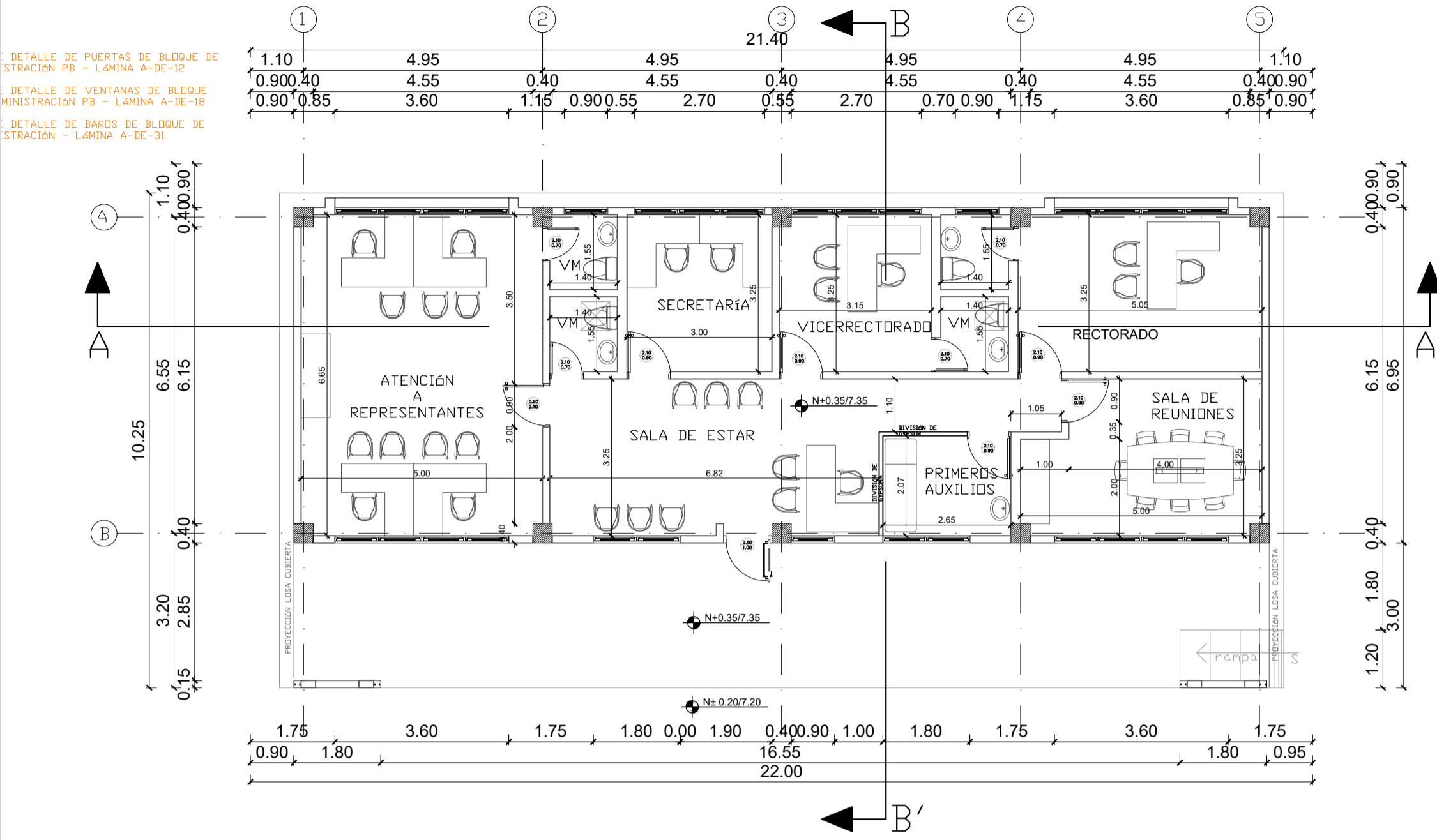

PLANTA BAJA

ESCALA 1:100

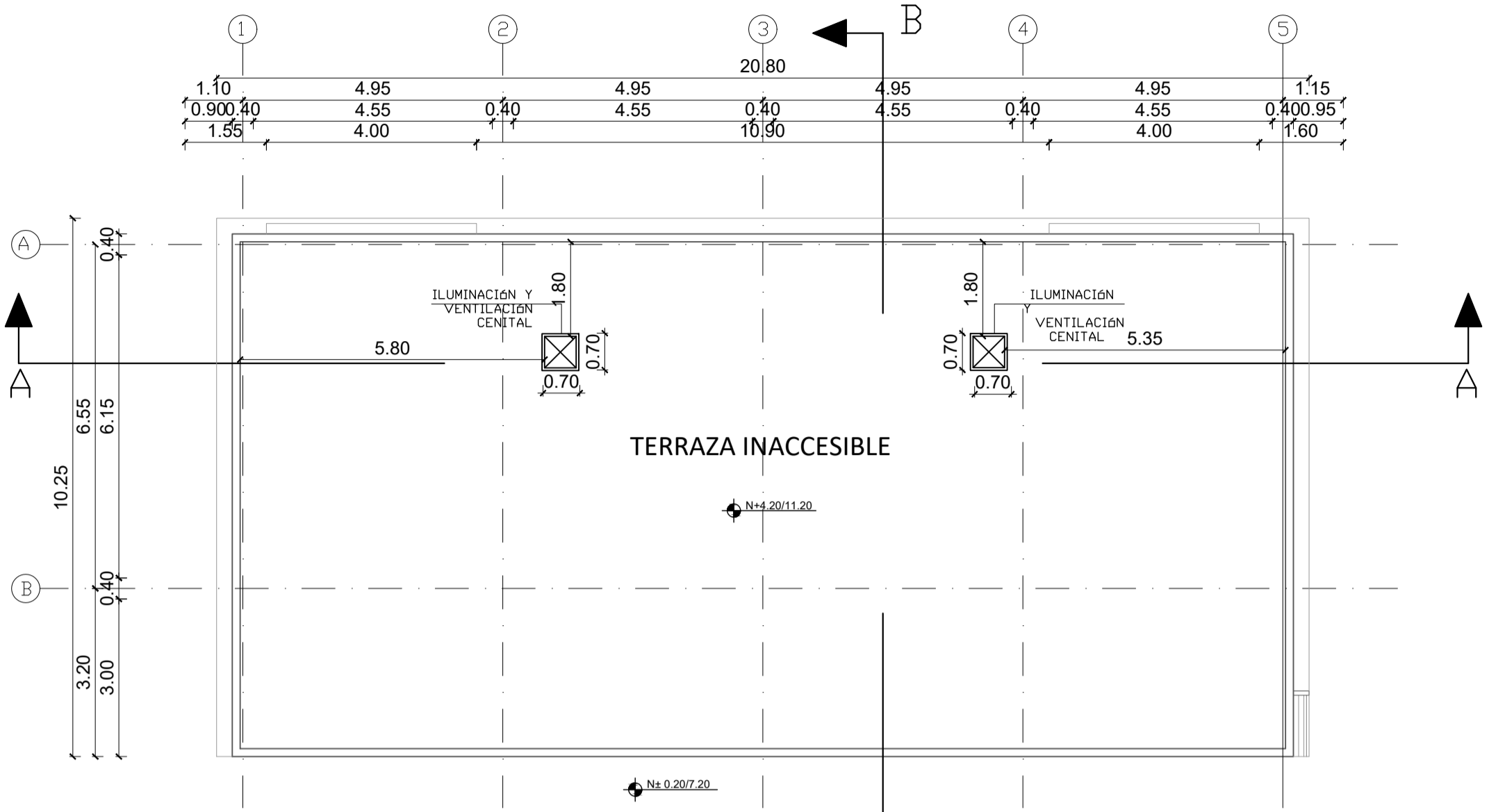

PLANTA DE CUBIERTA

ESCALA 1:100

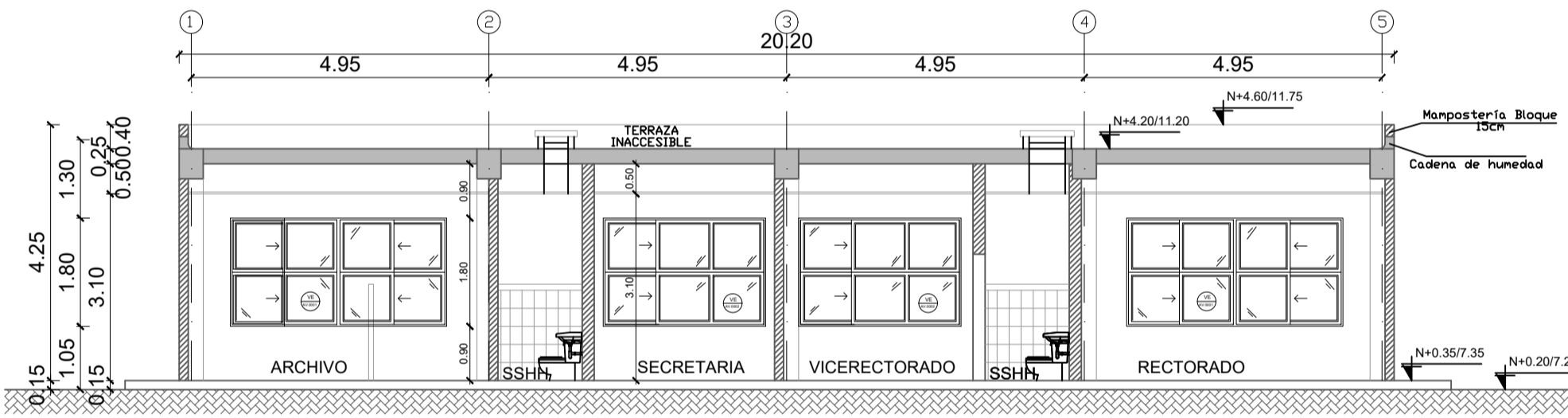

CORTE A-A'

ESCALA 1:100

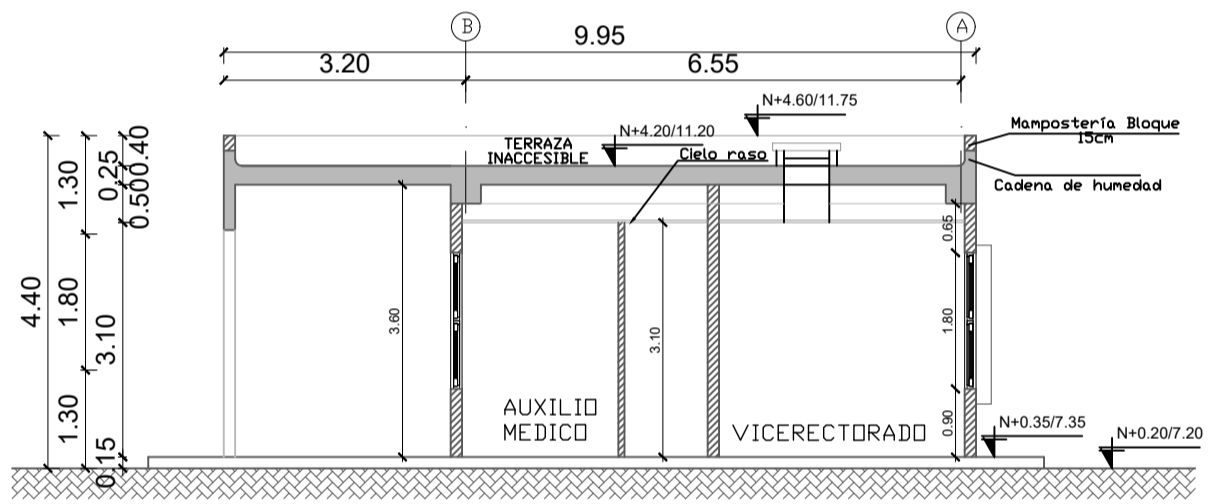

CORTE B-B'

ESCALA 1:100

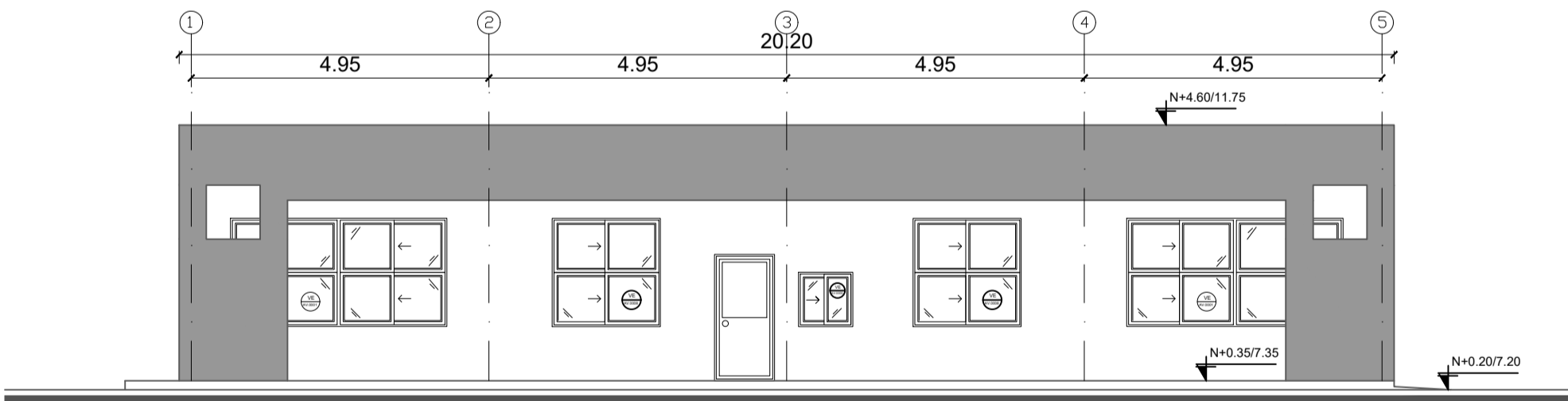

FACHADA FRONTAL

ESCALA 1:100

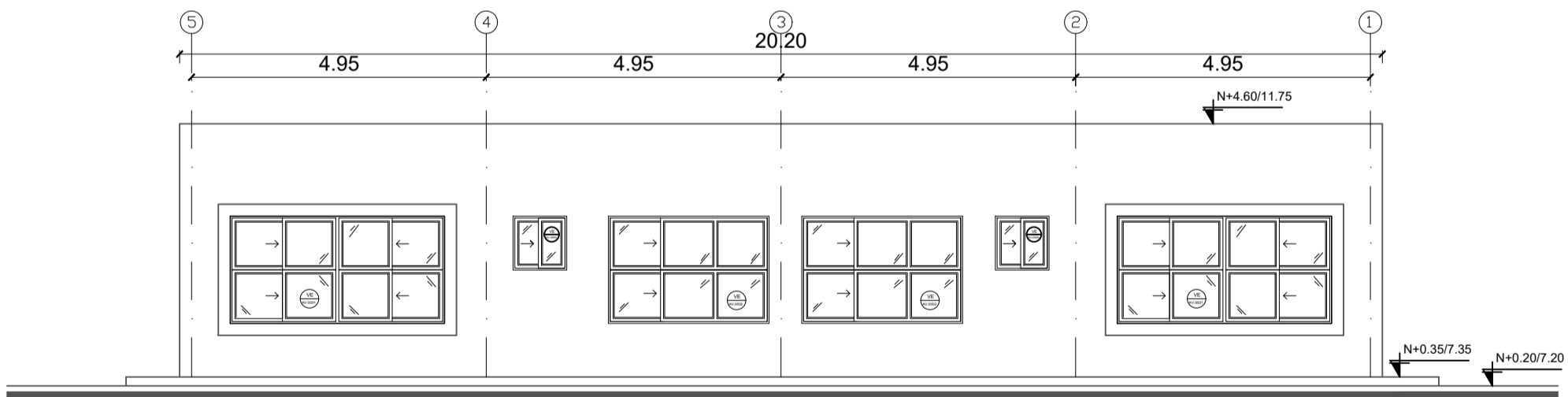

FACHADA POSTERIOR

ESCALA 1:100

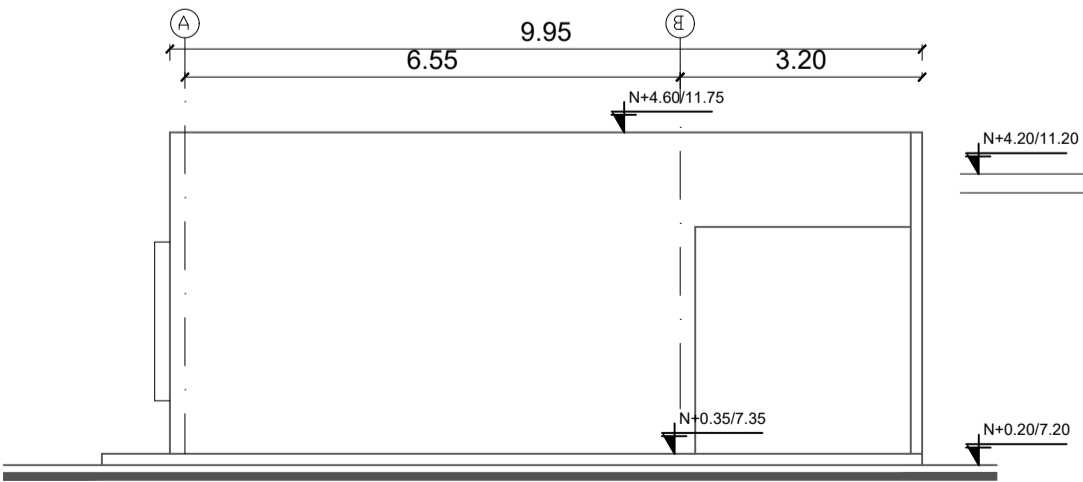

FACHADA LATERAL IZQUIERDA

ESCALA 1:100

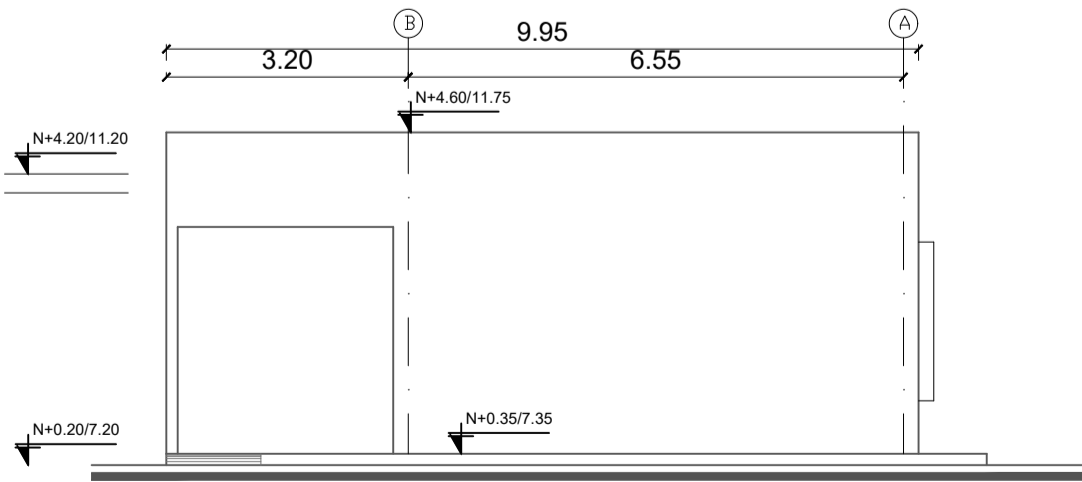

FACHADA LATERAL DERECHA

ESCALA 1:100

MINISTERIO DE EDUCACIÓN



EL GOBIERNO DE TODOS

RESPONSABLES:

ARQ. PABLO ESTEBAN OCHOA  
DIRECTOR DE PROYECTO  
SONDEOS, ESTRUCTURAS Y  
GEOTECNIA S.A. - ECUADOR  
SEG INGENIERIA - ECUADOR

HERNÁN ERAZO VILLACRESES  
ADMINISTRADOR DE CONTRATO  
# BIRF-8542-SBCC-CF-2018-018

ARQ. SEBASTIAN CORRAL  
ARQUITECTO DISEÑADOR

ANDRÉS ARAGUILLIN CALVA  
ESPECIALISTA ARQUITECTÓNICO  
MINEDUC

ESQUEMA DEL PROYECTO:



PROYECTO:

BIRF-8542-SBCC-CF-2018-018

"INTERVENCIÓN EN LA INFRAESTRUCTURA EXISTENTE Y PROPUESTA PARA LA REPOTENCIACIÓN DE LA UNIDAD EDUCATIVA 23 DE JUNIO, UBICADA EN EL CANTÓN BABA, PROVINCIA DE LOS RÍOS "

UNIDAD EDUCATIVA:

UNIDAD EDUCATIVA 23 DE JUNIO

CANTÓN:

BABA

PROVINCIA:

LOS RÍOS

CONTIENE:

BLOQUE ADMINISTRACIÓN  
- PLANTAS  
- CORTES  
- FACHADAS

ESCALA:

1:100

FECHA:

2019

LÁMINA N.º

A-ED-17

SELLOS MUNICIPALES:

BLOQUE LAB. TECNOLGIA E IDIOMAS

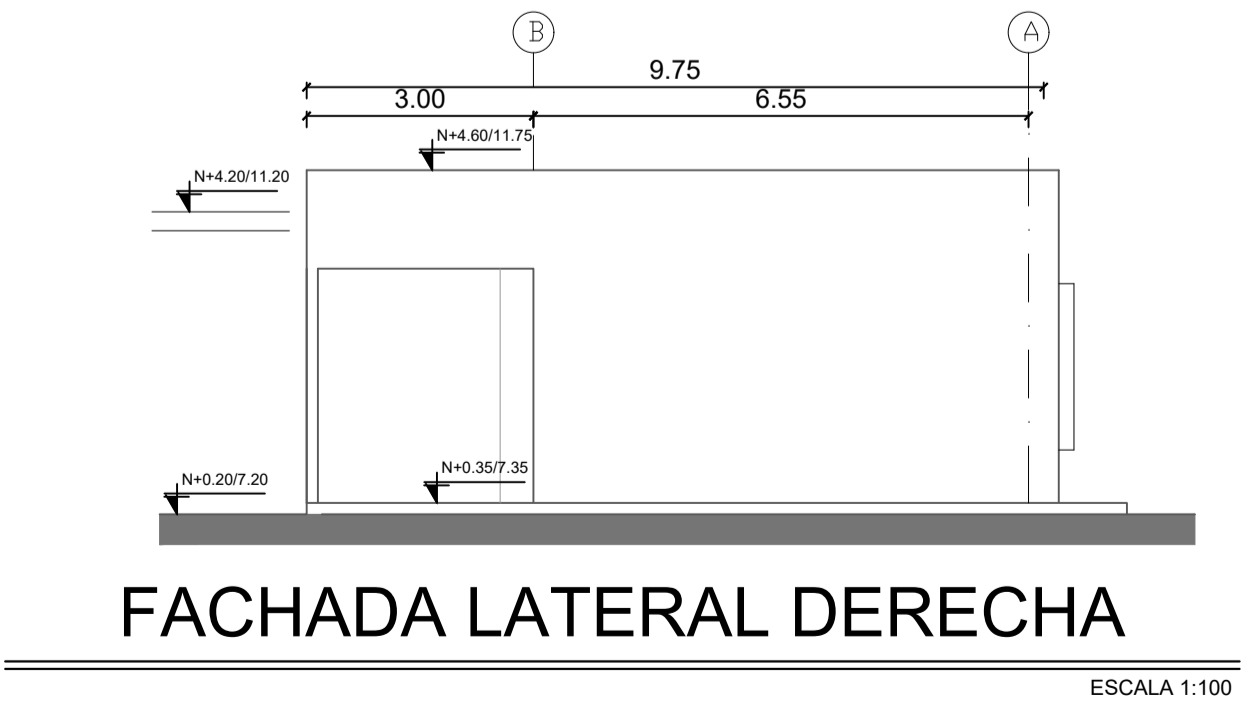
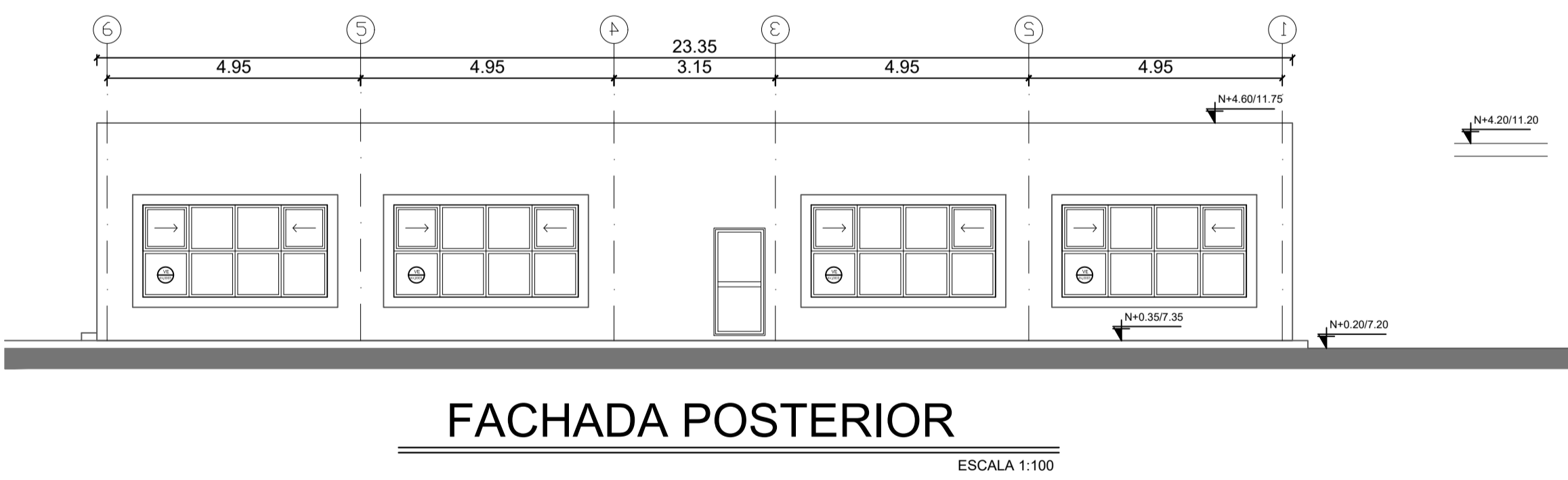
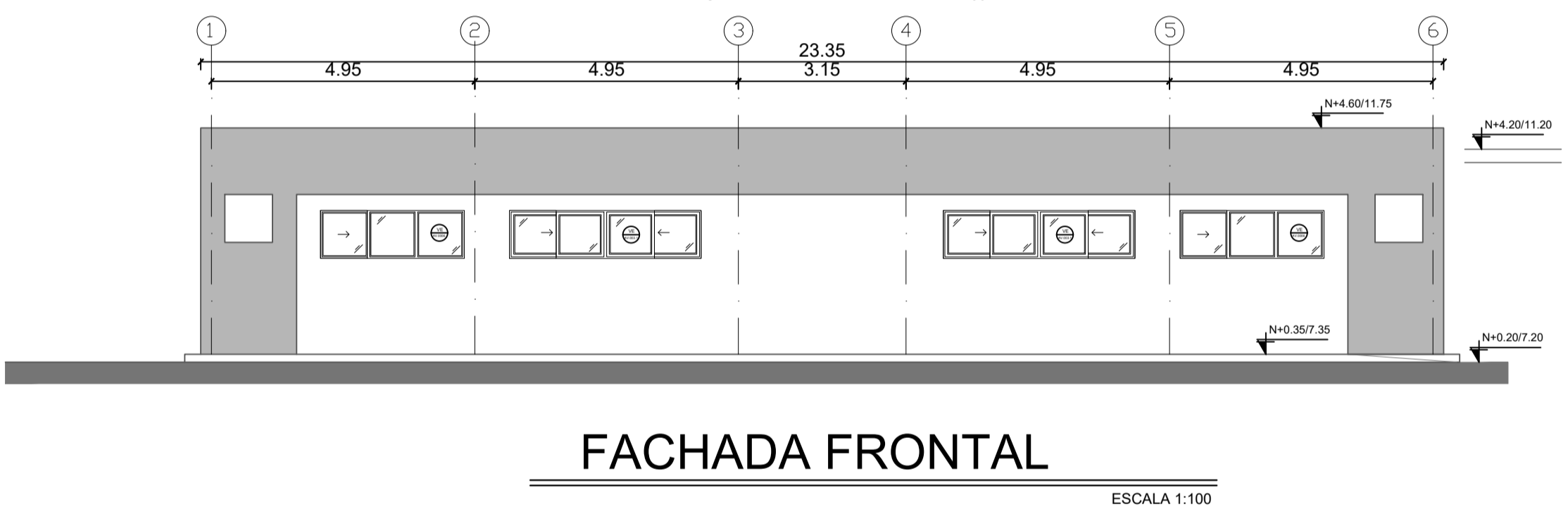
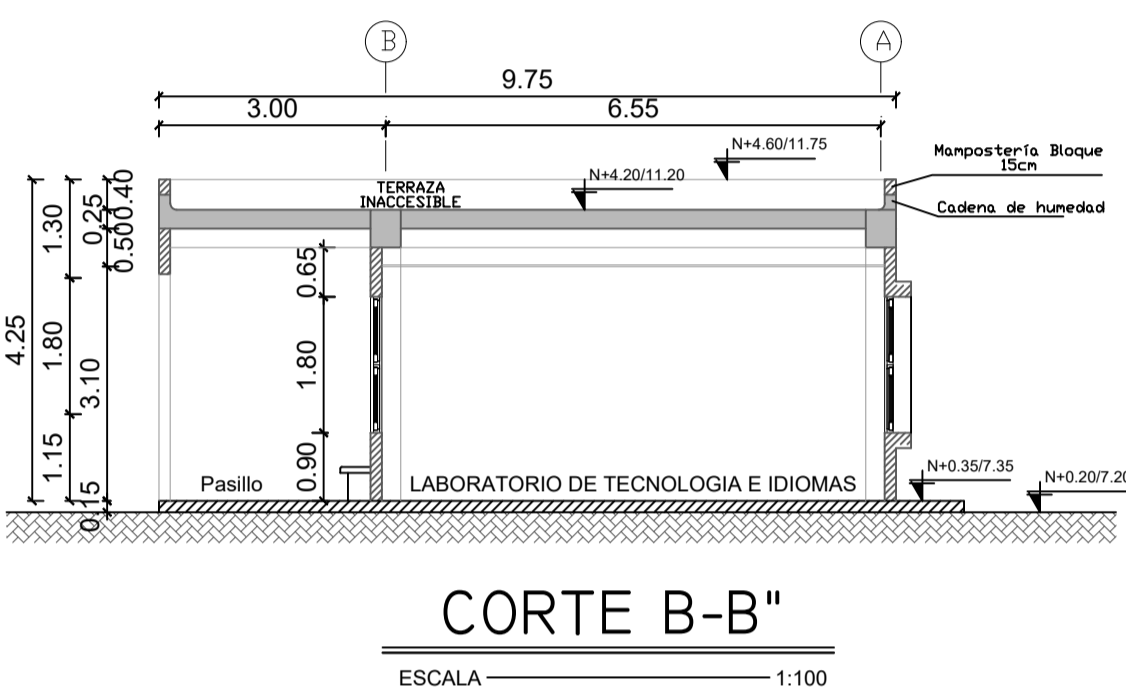
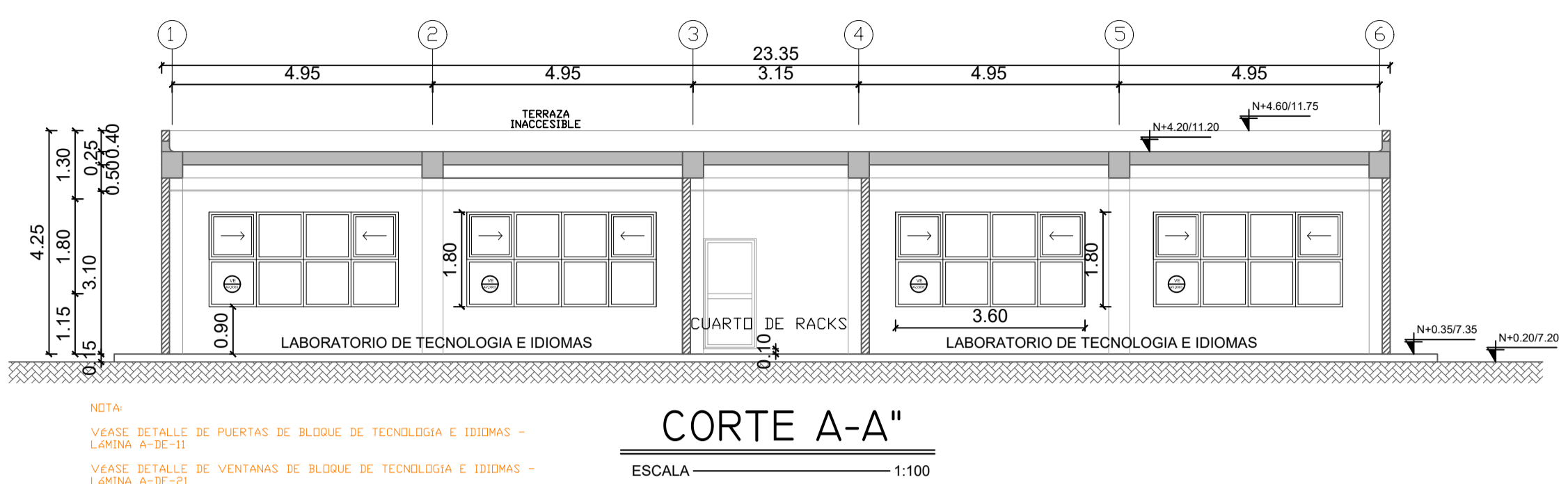
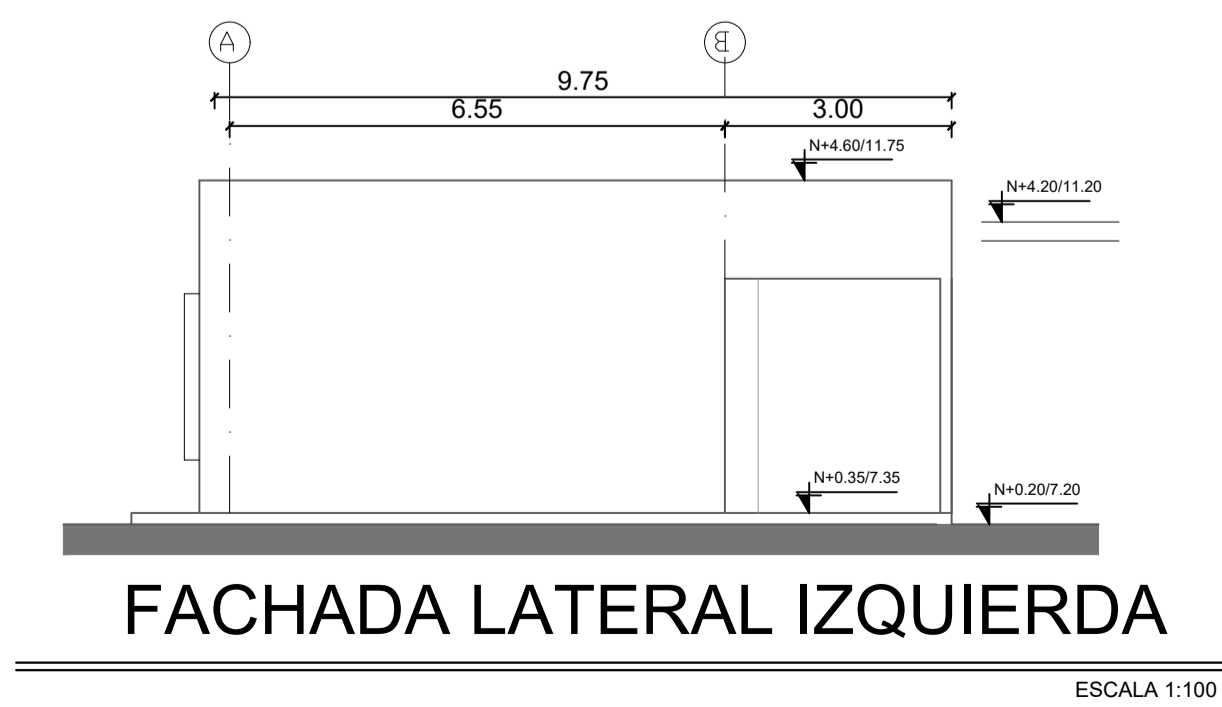
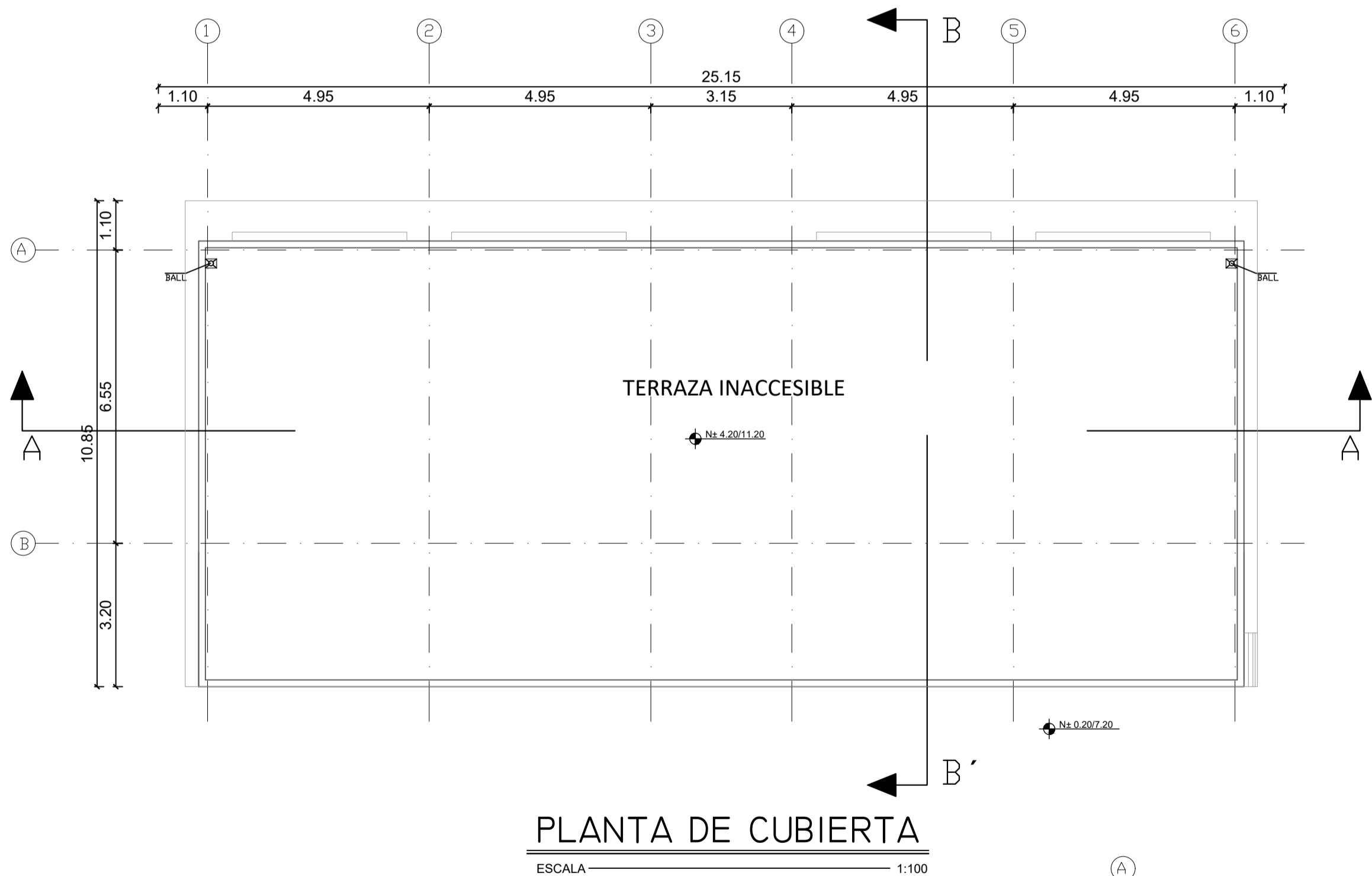
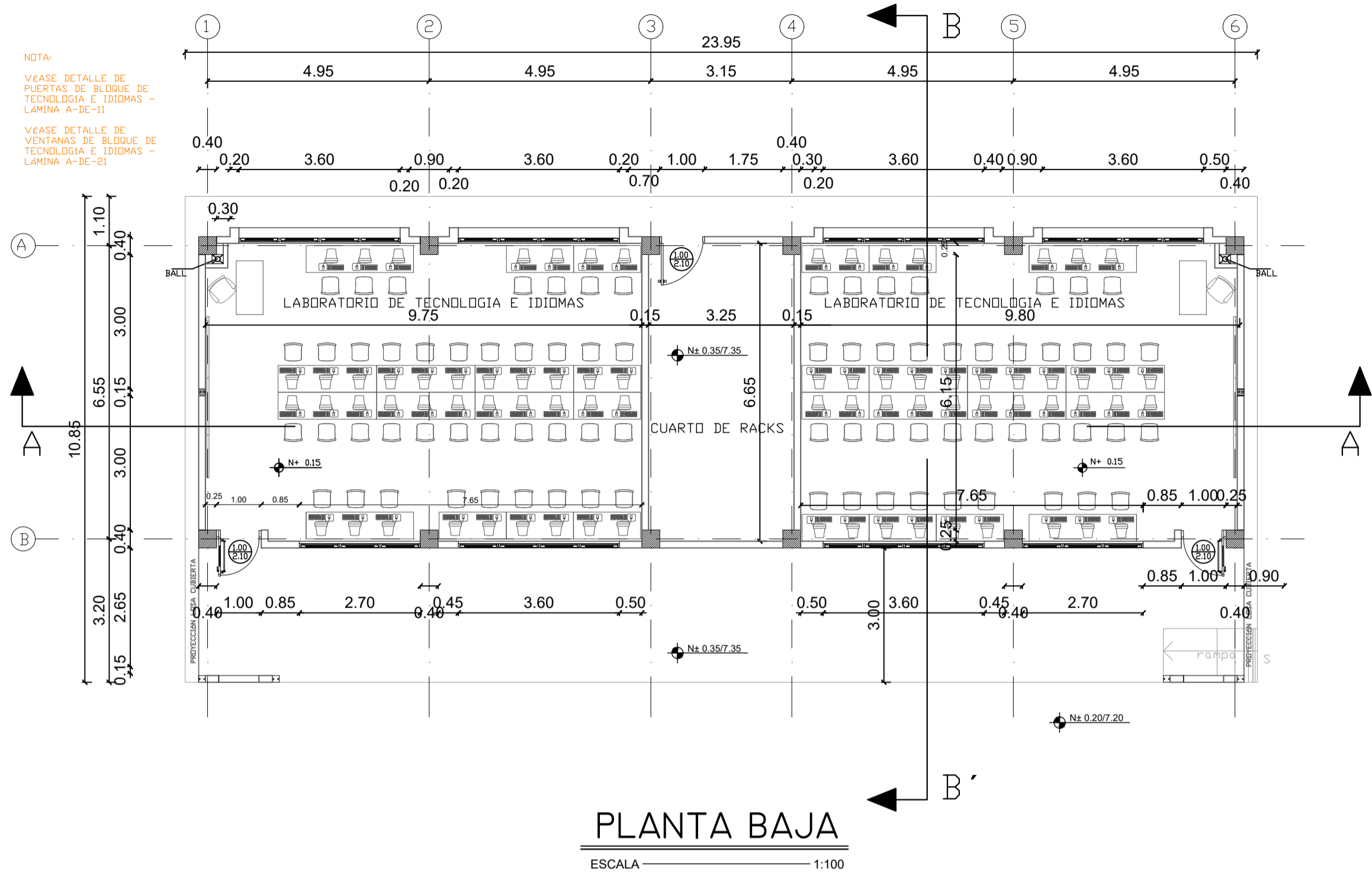

MINISTERIO DE EDUCACIÓN



EL GOBIERNO DE TODOS

RESPONSABLES:

ARQ. PABLO ESTEBAN OCHOA  
DIRECTOR DE PROYECTO  
SONDEOS, ESTRUCTURAS Y  
GEOTECNIA S.A. - ECUADOR  
SEG INGENIERIA - ECUADOR

HERNÁN ERAZO VILLACRESES  
ADMINISTRADOR DE CONTRATO  
# BIRF-8542-SBCC-CF-2018-018

ARQ. SEBASTIAN CORRAL  
ARQUITECTO DISEÑADOR

ANDRÉS ARAGUILLIN CALVA  
ESPECIALISTA ARQUITECTÓNICO  
MINEDUC

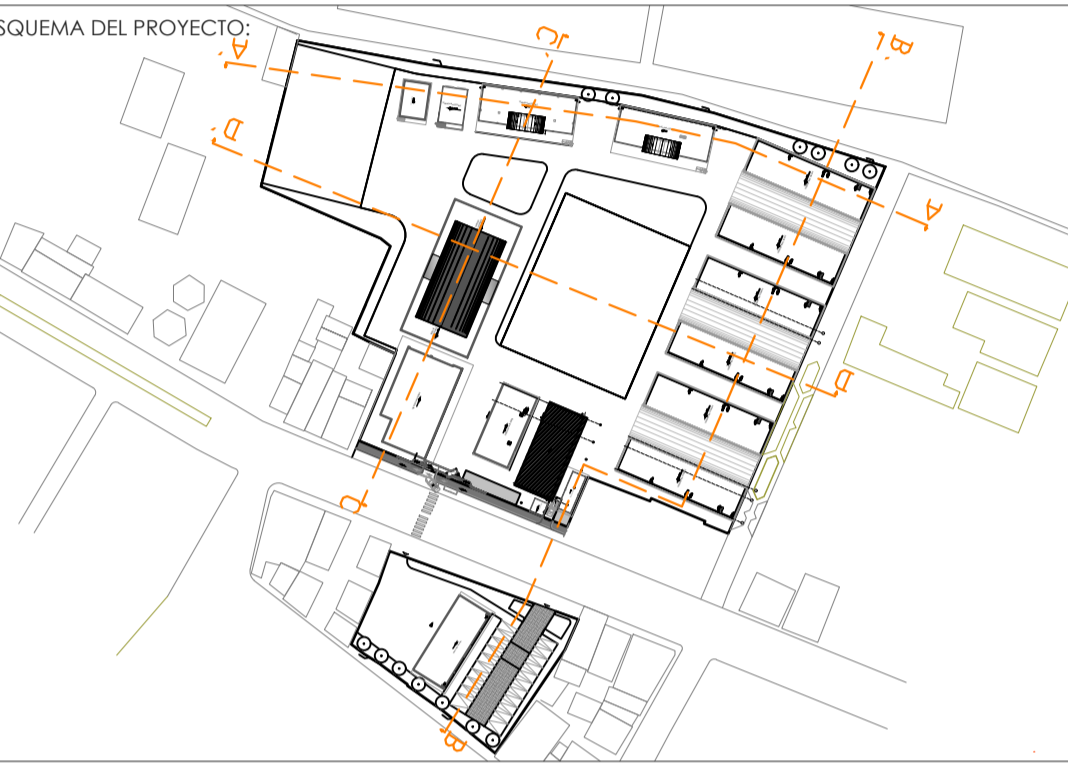

PROYECTO:

BIRF-8542-SBCC-CF-2018-018

"INTERVENCIÓN EN LA INFRAESTRUCTURA EXISTENTE Y PROPUESTA PARA LA REPOTENCIACIÓN DE LA UNIDAD EDUCATIVA 23 DE JUNIO, UBICADA EN EL CANTÓN BABA, PROVINCIA DE LOS RÍOS"

UNIDAD EDUCATIVA:

UNIDAD EDUCATIVA 23 DE JUNIO

CANTÓN: BABA

PROVINCIA: LOS RÍOS

CONTIENE:

BLOQUE LABORATORIO DE TECNOLOGÍA E IDIOMAS

- PLANTAS
- CORTES
- FACHADAS

ESCALA: 1:100

FECHA: 2019

LÁMINA N.º A-ED-18

SELLOS MUNICIPALES:

BLOQUE COMEDOR S.U.M.

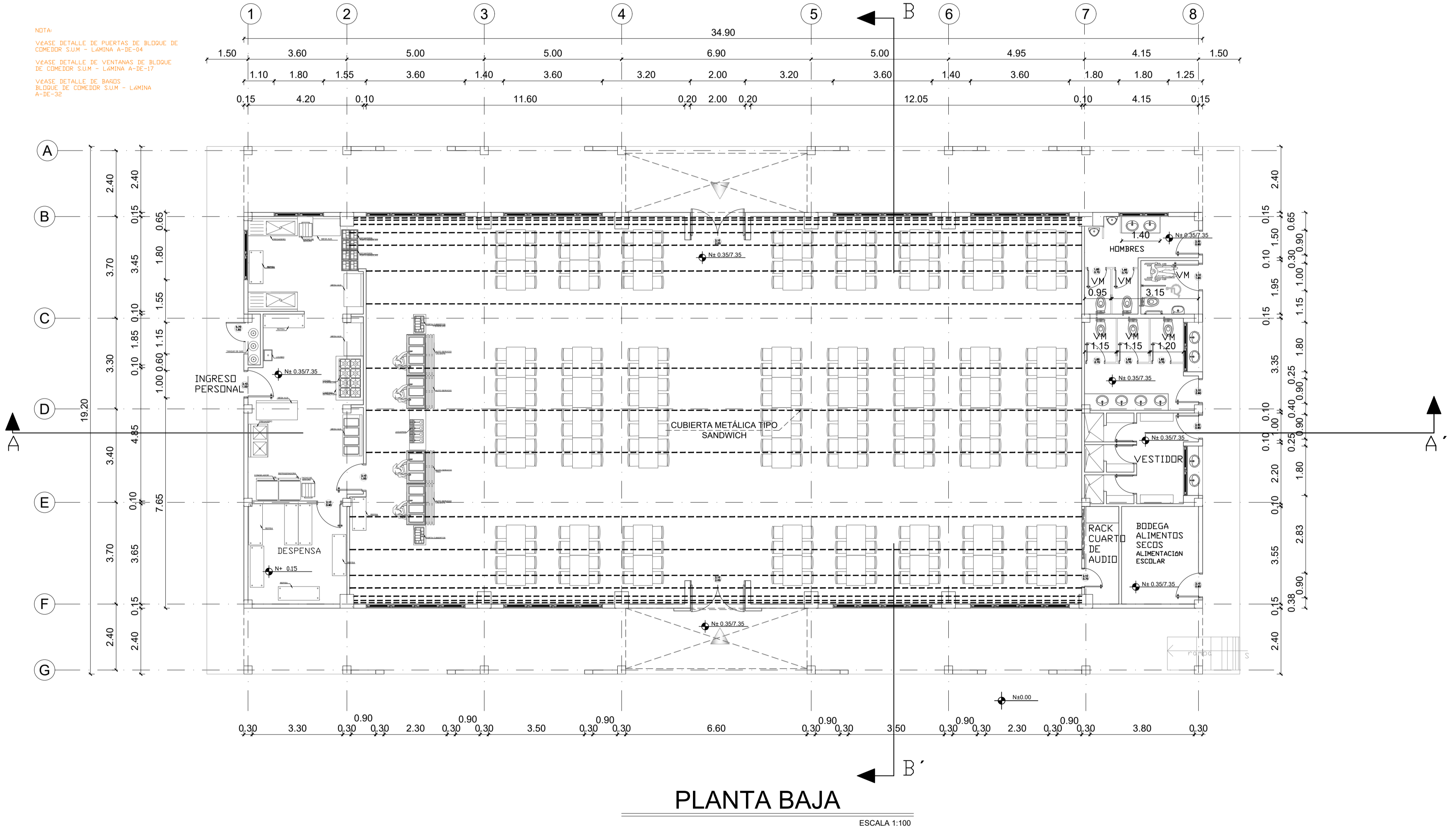

RESPONSABLES:

ARQ. PABLO ESTEBAN OCHOA  
DIRECTOR DE PROYECTO  
SONDEOS, ESTRUCTURAS Y  
GEOTECNIA S.A. - ECUADOR  
SEG INGENIERIA - ECUADOR

HERNÁN ERAZO VILLACRESES  
ADMINISTRADOR DE CONTRATO  
# BIRF-8542-SBCC-CF-2018-018

ARQ. SEBASTIAN CORRAL  
ARQUITECTO DISEÑADOR

ANDRÉS ARAGUILLIN CALVA  
ESPECIALISTA ARQUITECTÓNICO  
MINEDUC

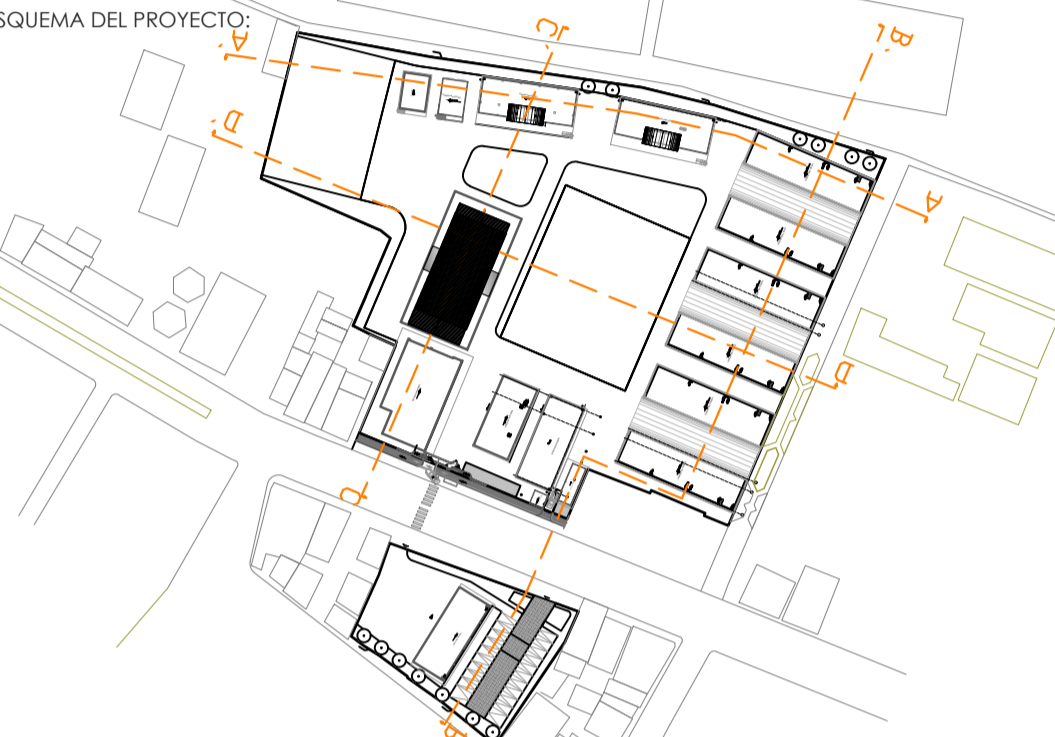

PROYECTO: BIRF-8542-SBCC-CF-2018-018

"INTERVENCIÓN EN LA INFRAESTRUCTURA EXISTENTE Y PROPUESTA PARA LA REPOTENCIACIÓN DE LA UNIDAD EDUCATIVA 23 DE JUNIO, UBICADA EN EL CANTÓN BABA, PROVINCIA DE LOS RÍOS"

UNIDAD EDUCATIVA: UNIDAD EDUCATIVA 23 DE JUNIO

CANTÓN: BABA

PROVINCIA: LOS RÍOS

CONTIENE: BLOQUE COMEDOR - PLANTA BAJA

ESCALA: 1:100

FECHA: 2019

LÁMINA N.º A-ED-19

SELLOS MUNICIPALES:

BLOQUE COMEDOR .U.M.

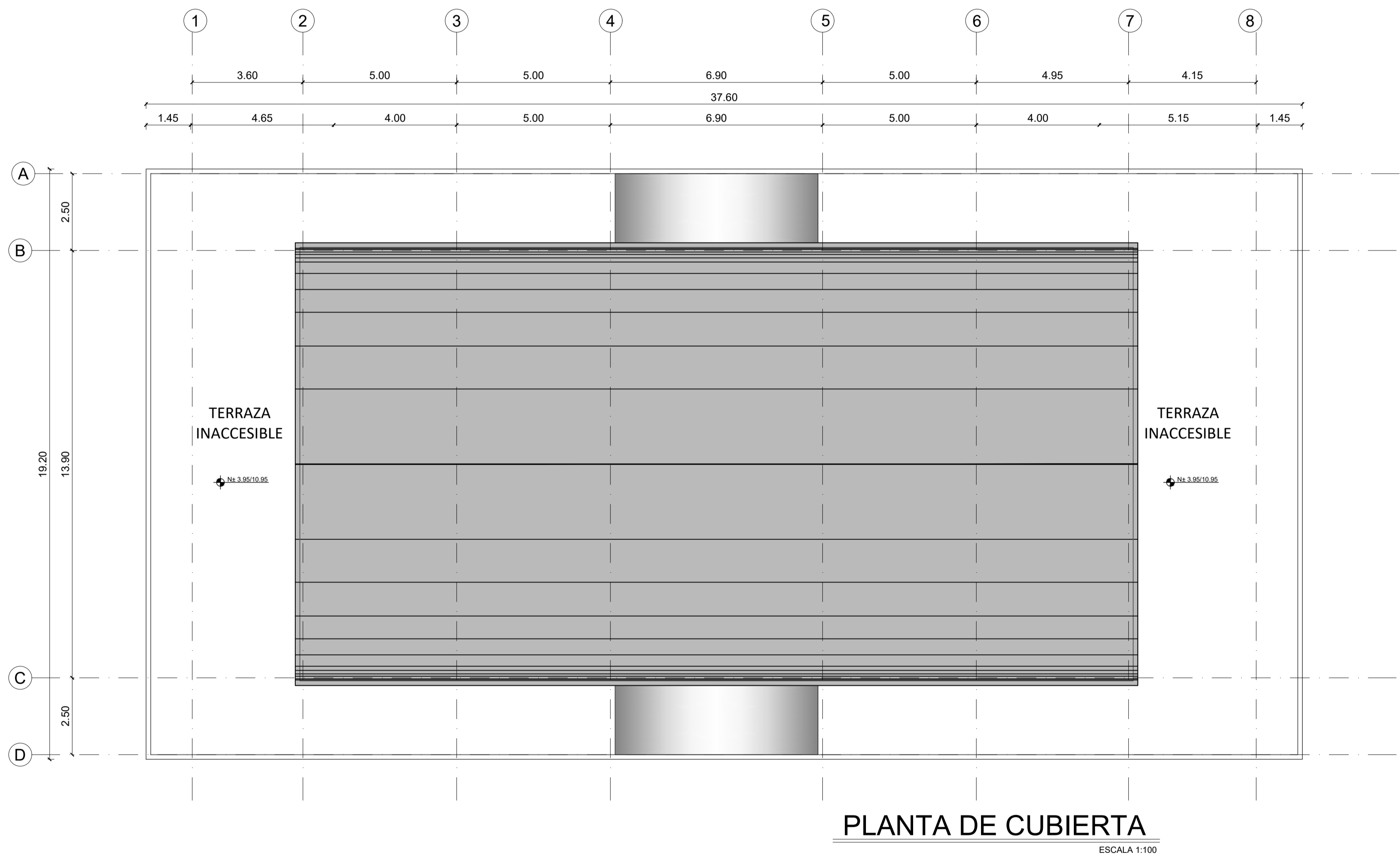

MINISTERIO DE EDUCACIÓN



RESPONSABLES:

ARQ. PABLO ESTEBAN OCHOA  
DIRECTOR DE PROYECTO  
SONDEOS, ESTRUCTURAS Y  
GEOTECNIA S.A. - ECUADOR  
SEG INGENIERIA - ECUADOR

HERNÁN ERAZO VILLACRESES  
ADMINISTRADOR DE CONTRATO  
# BIRF-8542-SBCC-CF-2018-018

ARQ. SEBASTIAN CORRAL  
ARQUITECTO DISEÑADOR

ANDRÉS ARAGUILLIN CALVA  
ESPECIALISTA ARQUITECTÓNICO  
MINEDUC

ESQUEMA DEL PROYECTO:

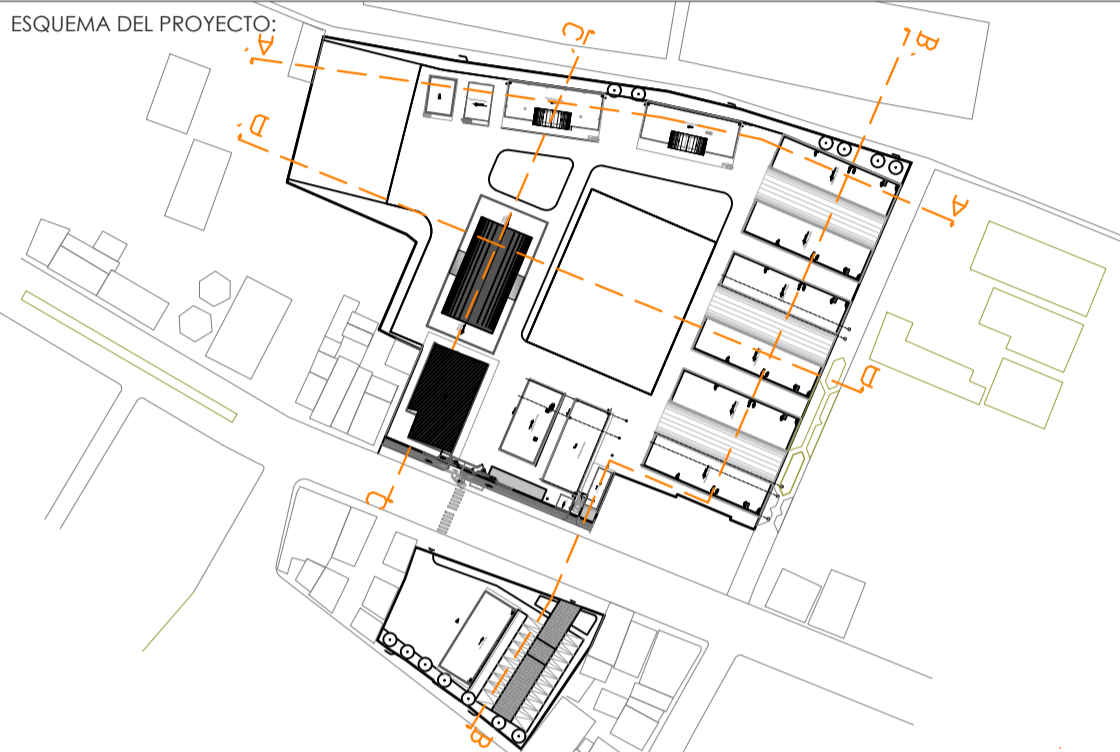

PROYECTO:

BIRF-8542-SBCC-CF-2018-018

"INTERVENCIÓN EN LA INFRAESTRUCTURA EXISTENTE Y PROPUESTA PARA  
LA REPOTENCIACIÓN DE LA UNIDAD EDUCATIVA 23 DE JUNIO, UBICADA  
EN EL CANTÓN BABA, PROVINCIA DE LOS RÍOS"

UNIDAD EDUCATIVA:

UNIDAD EDUCATIVA 23 DE JUNIO

CANTÓN:

BABA

PROVINCIA:

LOS RÍOS

CONTIENE:

BLOQUE COMEDOR  
- IMPLANTACIÓN

ESCALA:

1:100

FECHA:

2019

LÁMINA N.º

A-ED-20

SELLOS MUNICIPALES:

BLOQUE COMEDOR S.U.M.

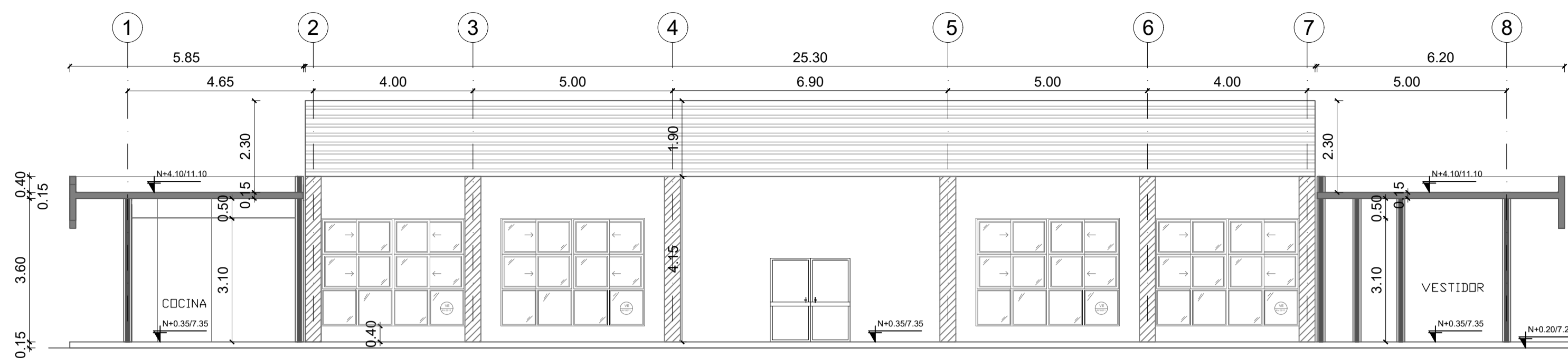

CORTE A-A'

ESCALA 1:100

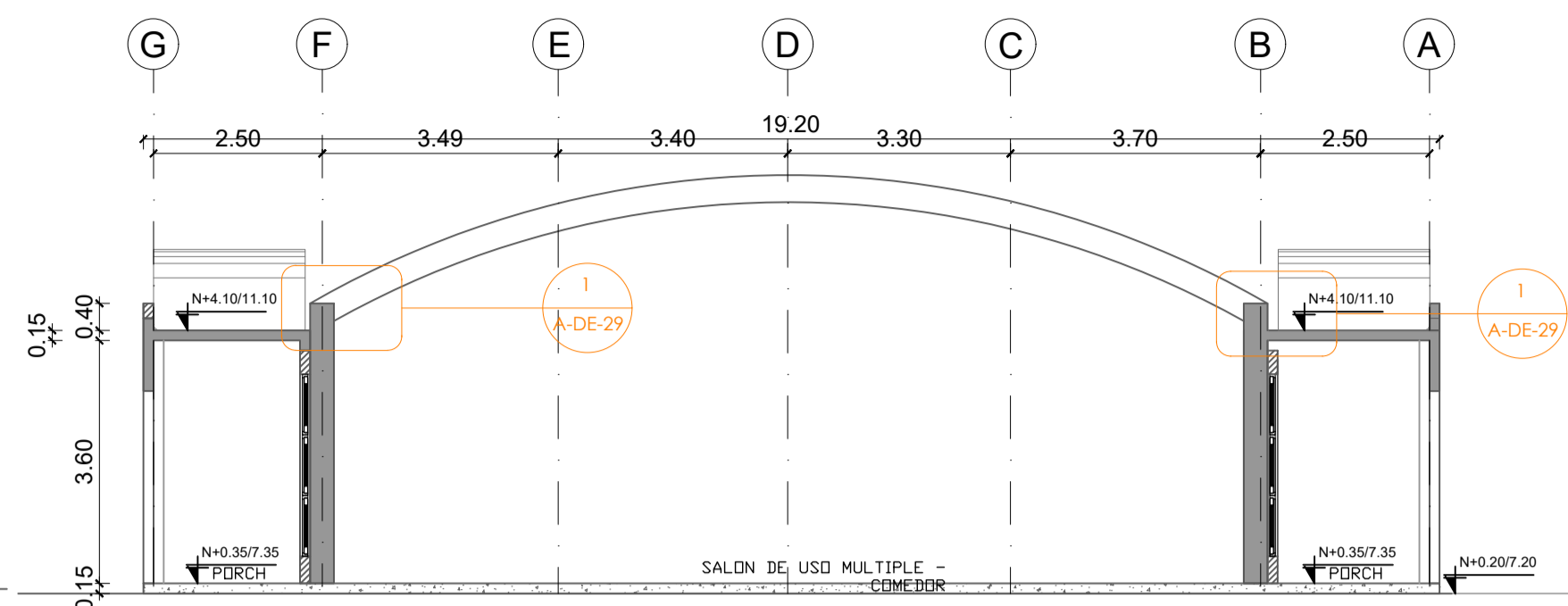

CORTE B-B'

ESCALA 1:100

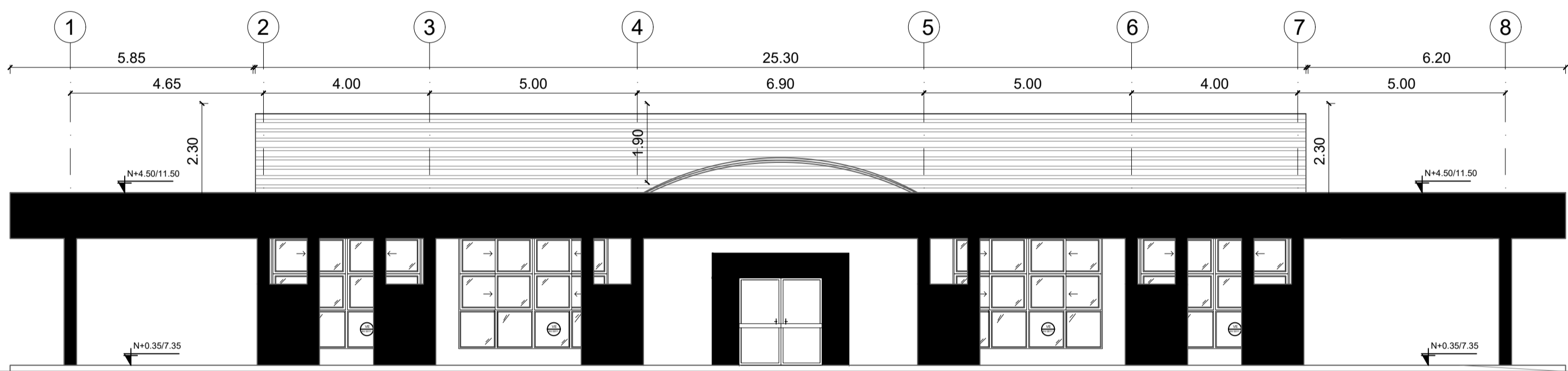

FACHADA FRONTAL

ESCALA 1:100

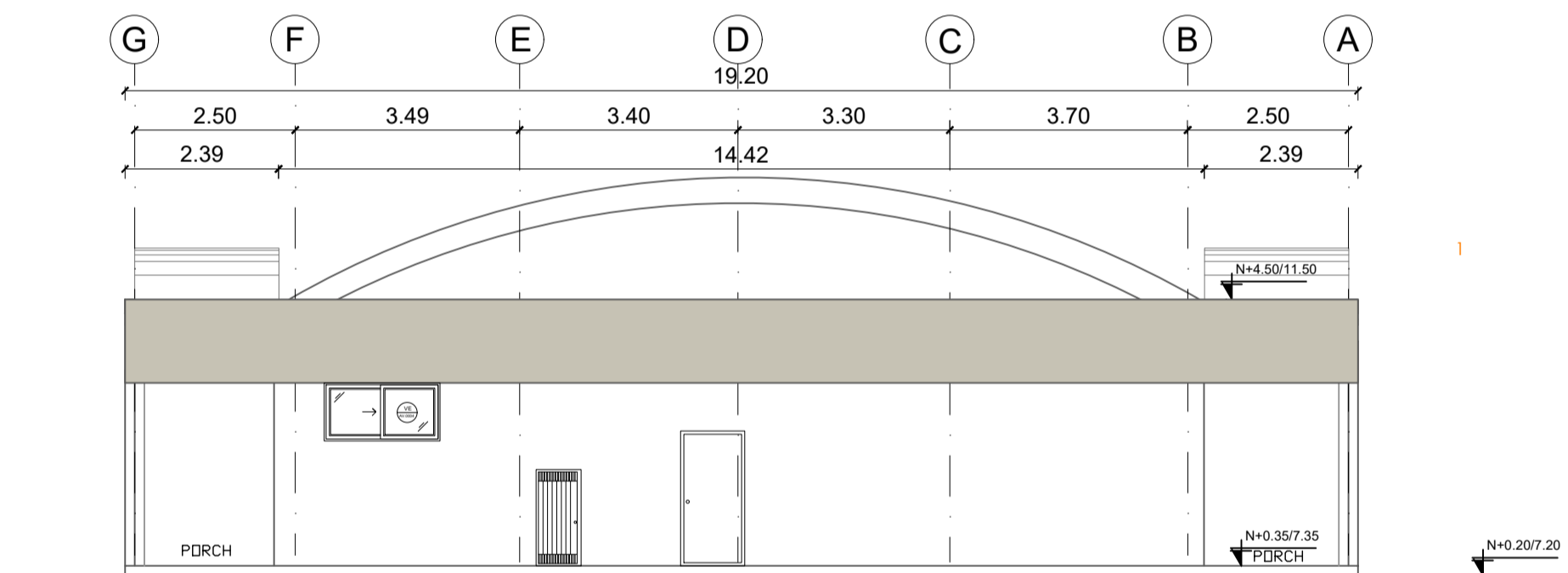

FACHADA LAT. DERECHA

ESCALA 1:100

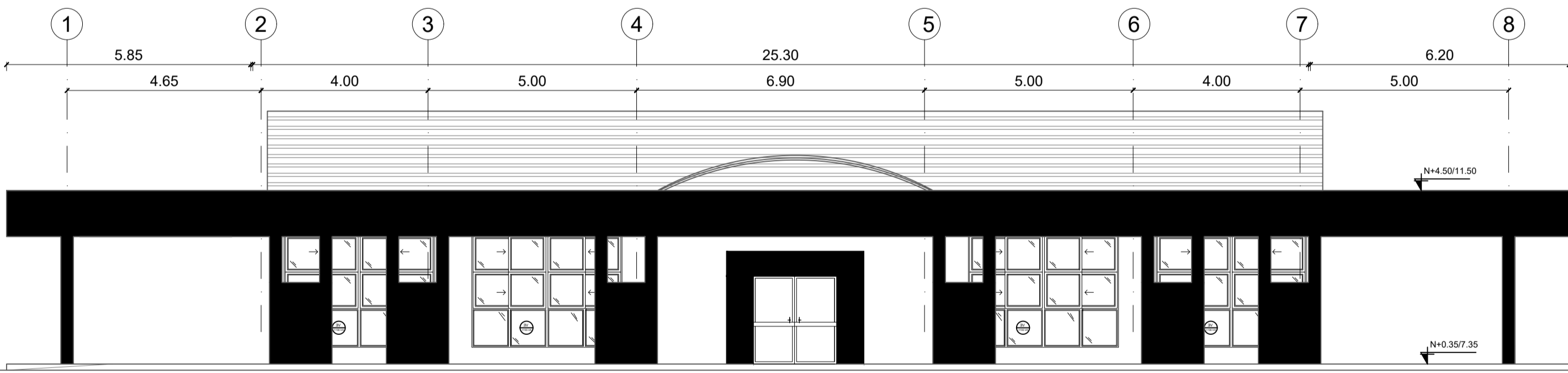

FACHADA POSTERIOR

ESCALA 1:100

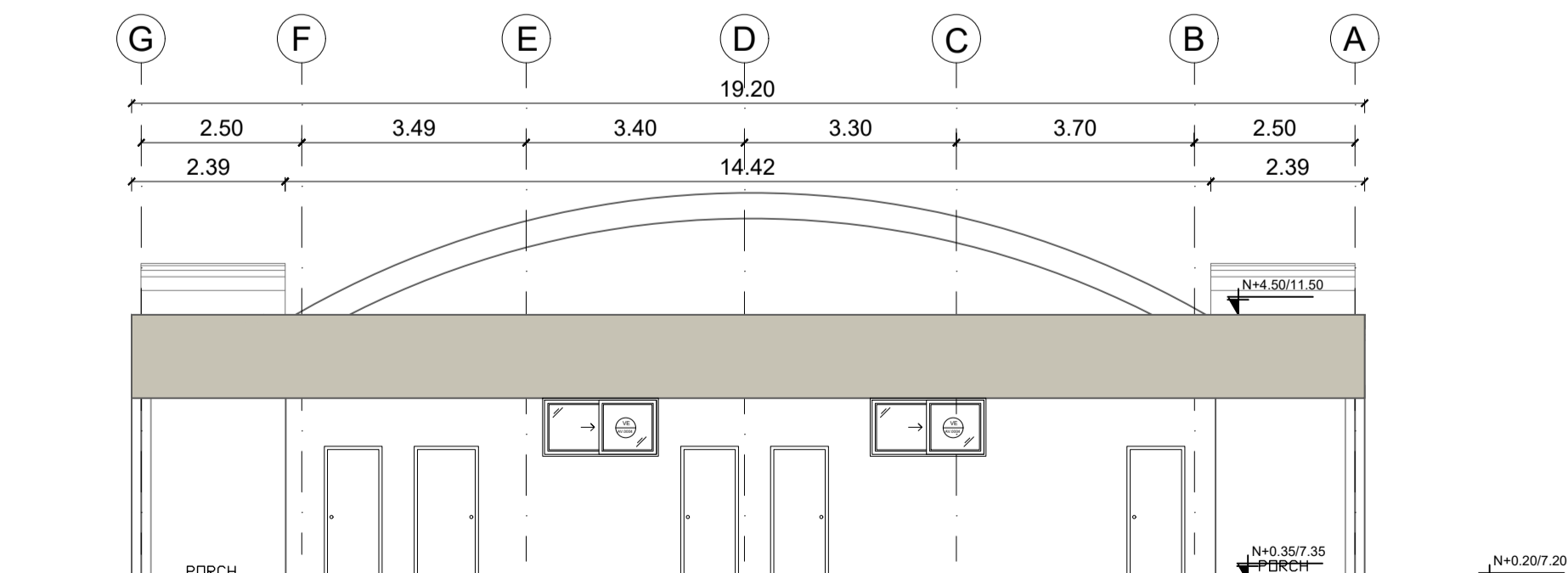

FACHADA LAT. IZQUIERDA

ESCALA 1:100

MINISTERIO DE EDUCACIÓN



EL GOBIERNO DE TODOS

RESPONSABLES:

ARQ. PABLO ESTEBAN OCHOA  
DIRECTOR DE PROYECTO  
SONDEOS, ESTRUCTURAS Y  
GEOTECNIA S.A. - ECUADOR  
SEG INGENIERIA - ECUADOR

HERNÁN ERAZO VILLACRESES  
ADMINISTRADOR DE CONTRATO  
# BIRF-8542-SBCC-CF-2018-018

ARQ. SEBASTIAN CORRAL  
ARQUITECTO DISEÑADOR

ANDRÉS ARAGUILLIN CALVA  
ESPECIALISTA ARQUITECTÓNICO  
MINEDUC

ESQUEMA DEL PROYECTO:

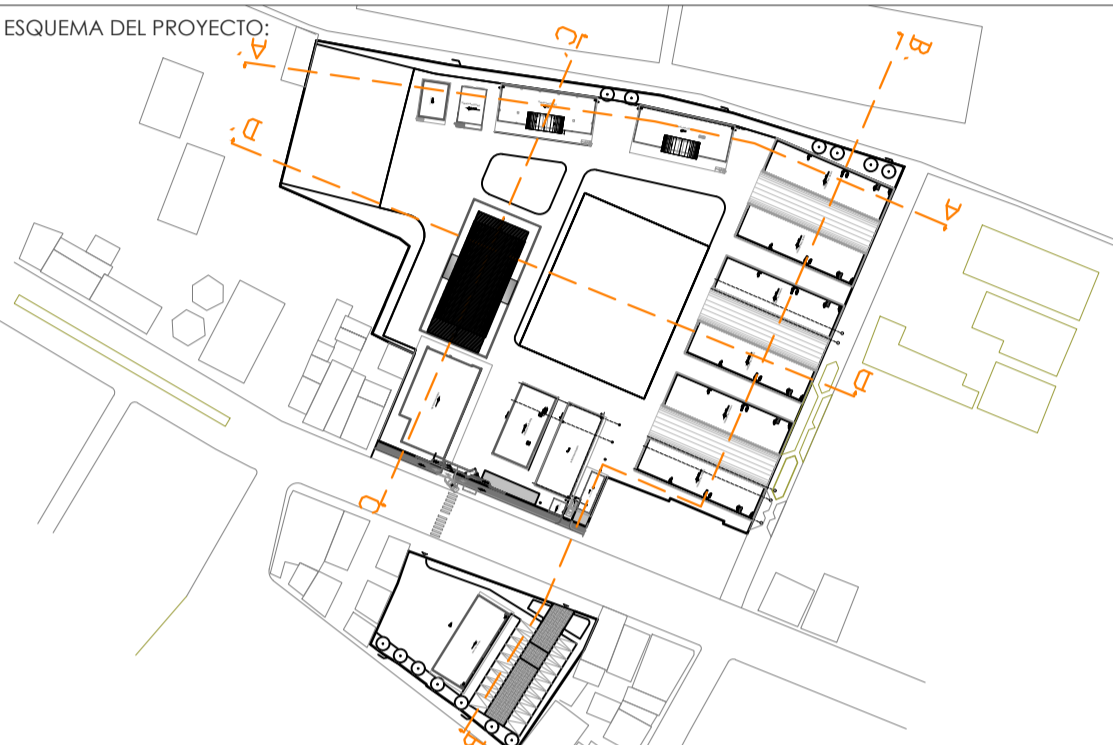

PROYECTO:

BIRF-8542-SBCC-CF-2018-018

"INTERVENCIÓN EN LA INFRAESTRUCTURA EXISTENTE Y PROPUESTA PARA LA REPOTENCIACIÓN DE LA UNIDAD EDUCATIVA 23 DE JUNIO, UBICADA EN EL CANTÓN BABA, PROVINCIA DE LOS RÍOS "

UNIDAD EDUCATIVA:

UNIDAD EDUCATIVA 23 DE JUNIO

CANTÓN:

BABA

PROVINCIA:

LOS RÍOS

CONTIENE:

BLOQUE COMEDOR  
- CORTES  
- FACHADAS

ESCALA:

1:100

FECHA:

2019

LÁMINA N.º

A-ED-21

SELLOS MUNICIPALES:

# BLOQUE SALA DE PROFESORES

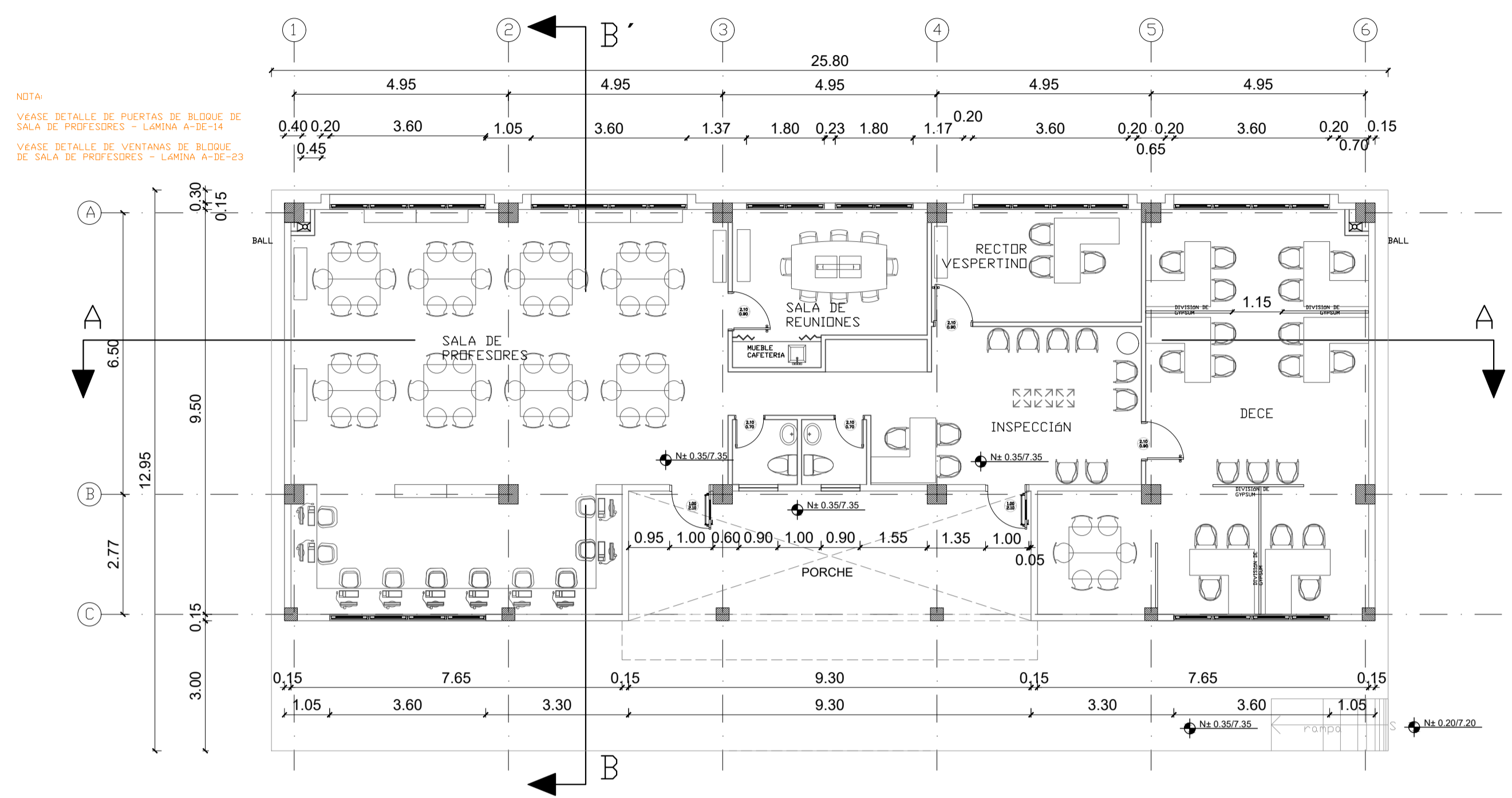

PLANTA BAJA

ESCALA 1:100

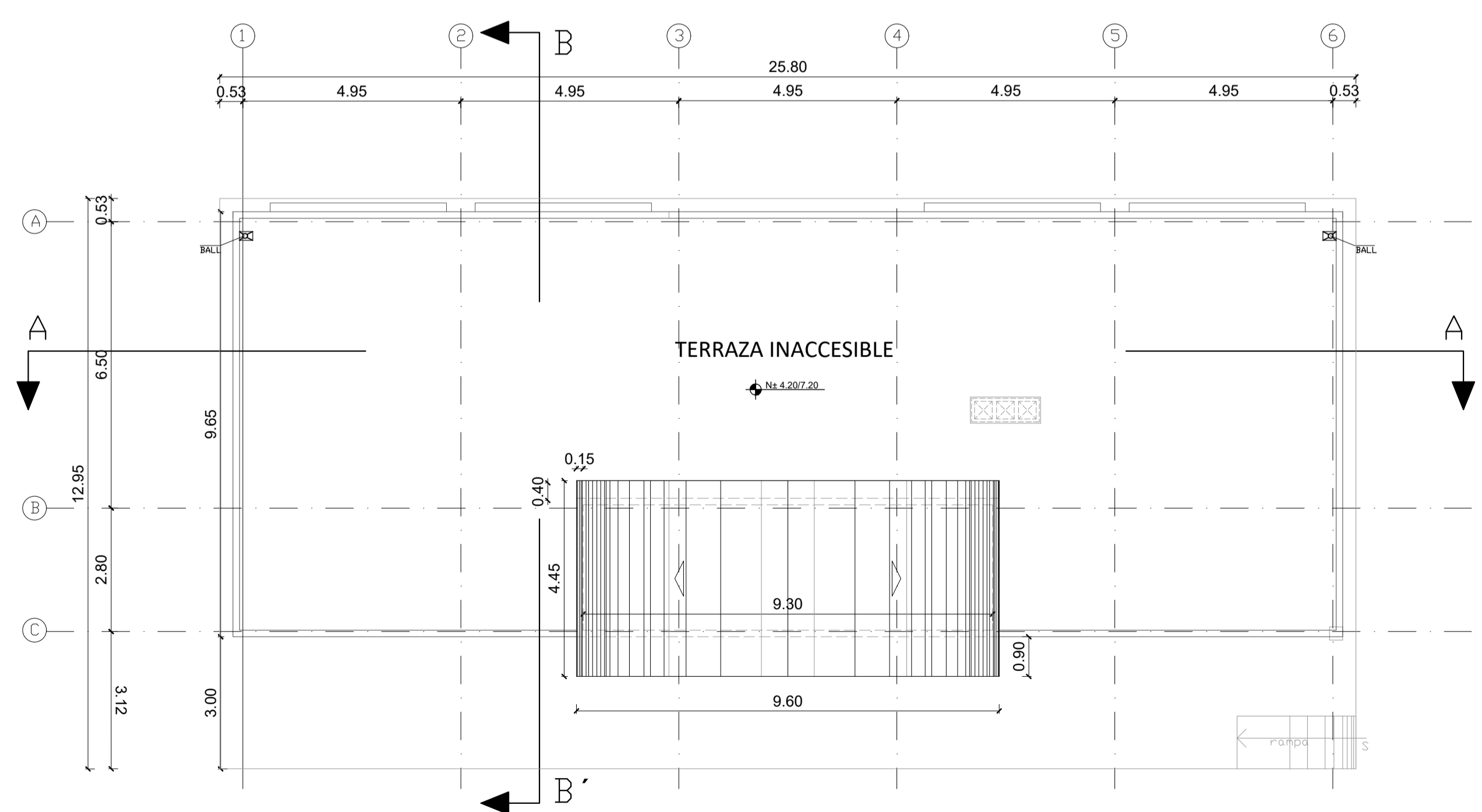

PLANTA DE CUBIERTA

ESCALA 1:100

MINISTERIO DE EDUCACIÓN



EL GOBIERNO DE TODOS

RESPONSABLES:

ARQ. PABLO ESTEBAN OCHOA  
DIRECTOR DE PROYECTO  
SONDEOS, ESTRUCTURAS Y  
GEOTECNIA S.A. - ECUADOR  
SEG INGENIERIA - ECUADOR

HERNÁN ERAZO VILLACRESES  
ADMINISTRADOR DE CONTRATO  
# BIRF-8542-SBCC-CF-2018-018

ARQ. SEBASTIAN CORRAL  
ARQUITECTO DISEÑADOR

ANDRÉS ARAGUILLIN CALVA  
ESPECIALISTA ARQUITECTÓNICO  
MINEDUC

ESQUEMA DEL PROYECTO:

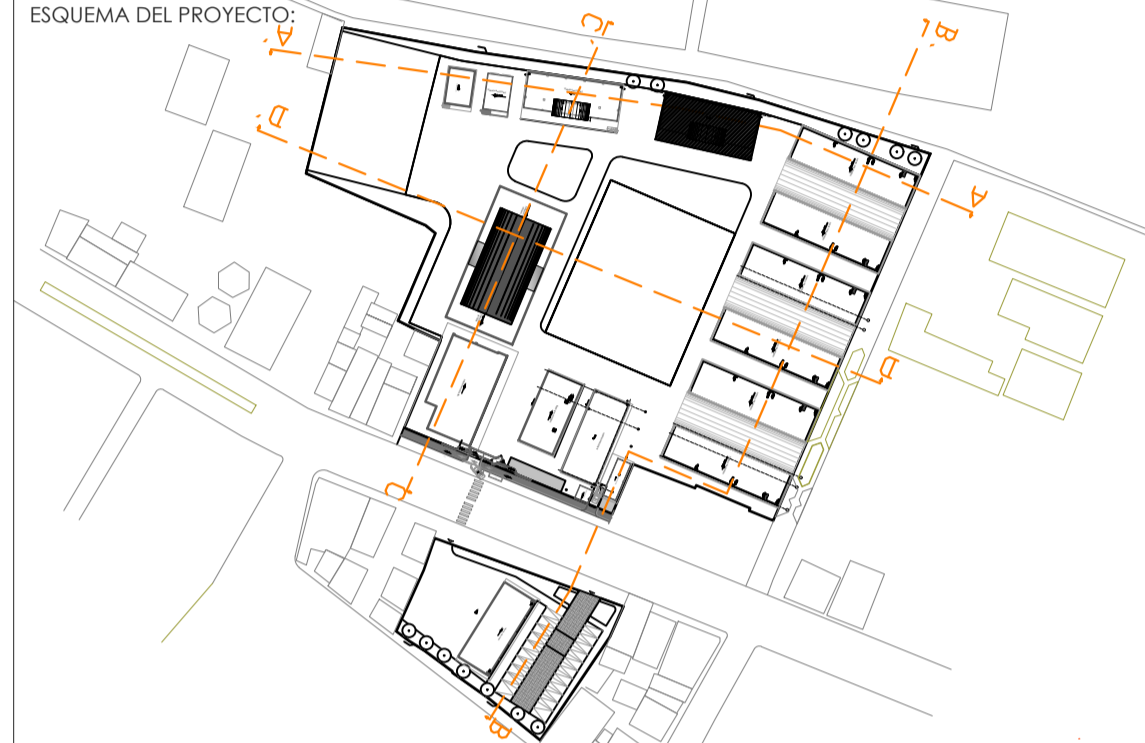

PROYECTO:

BIRF-8542-SBCC-CF-2018-018

"INTERVENCIÓN EN LA INFRAESTRUCTURA EXISTENTE Y PROPUESTA PARA LA REPOTENCIACIÓN DE LA UNIDAD EDUCATIVA 23 DE JUNIO, UBICADA EN EL CANTÓN BABA, PROVINCIA DE LOS RÍOS"

UNIDAD EDUCATIVA:

UNIDAD EDUCATIVA 23 DE JUNIO

CANTÓN:

BABA

PROVINCIA:

LOS RÍOS

CONTIENE:

BLOQUE SALA DE PROFESORES  
- PLANTAS

ESCALA:

1:100

FECHA:

2019

LÁMINA N.º

A-ED-22

SELLOS MUNICIPALES:

# BLOQUE SALA DE PROFESORES

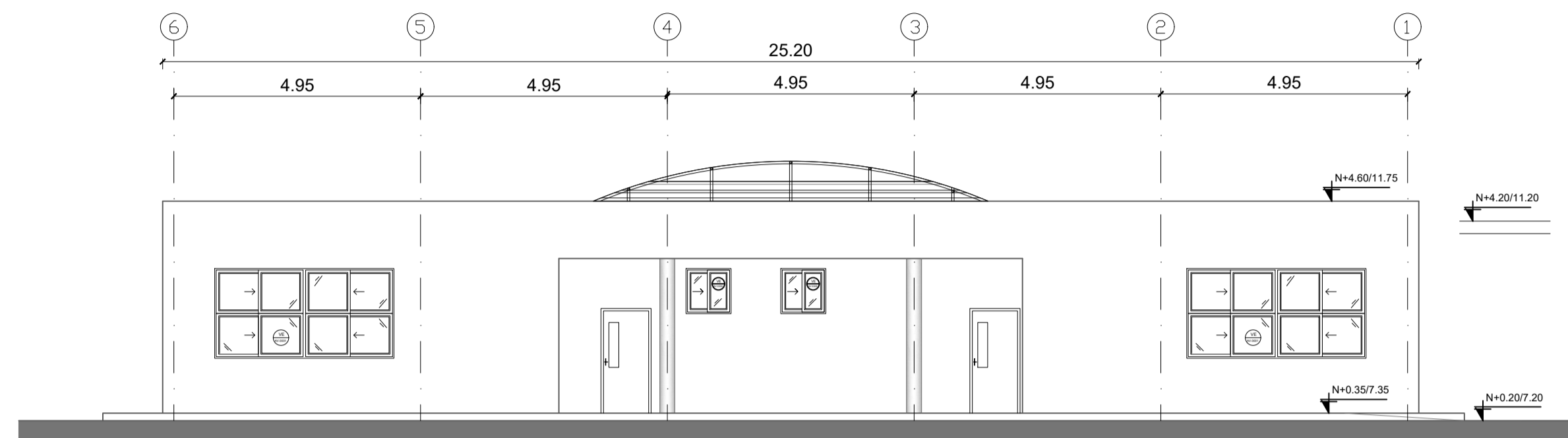

NOTA:  
VEASE DETALLE DE PUERTAS DE BLOQUE DE  
SALA DE PROFESORES - LÁMINA A-DE-14  
VEASE DETALLE DE VENTANAS DE BLOQUE  
DE SALA DE PROFESORES - LÁMINA A-DE-23

FACHADA FRONTAL

ESCALA 1:100

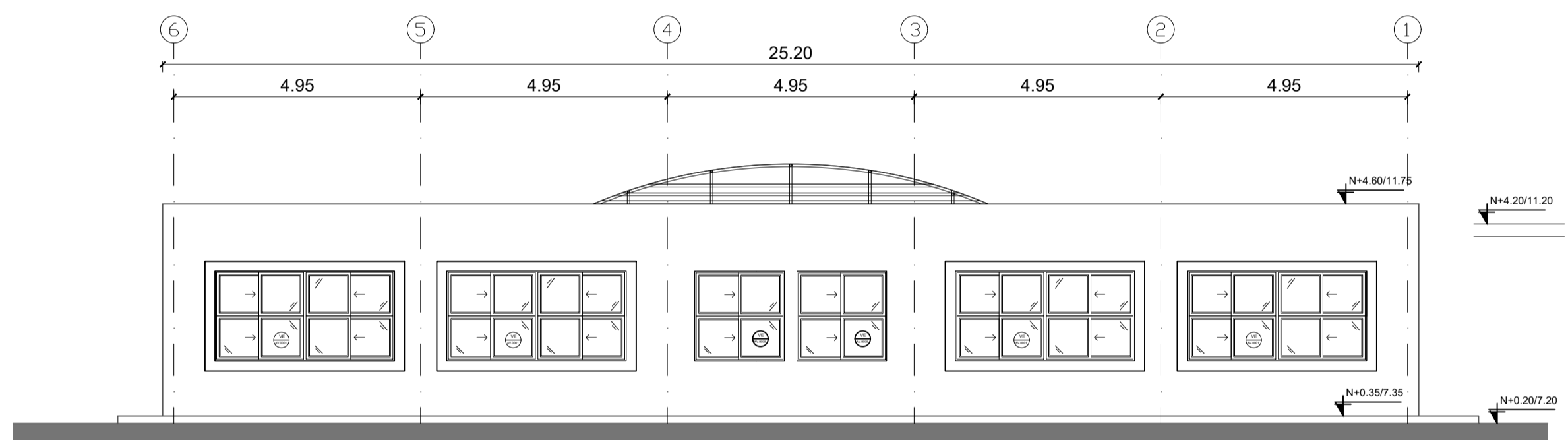

FACHADA POSTERIOR

ESCALA 1:100

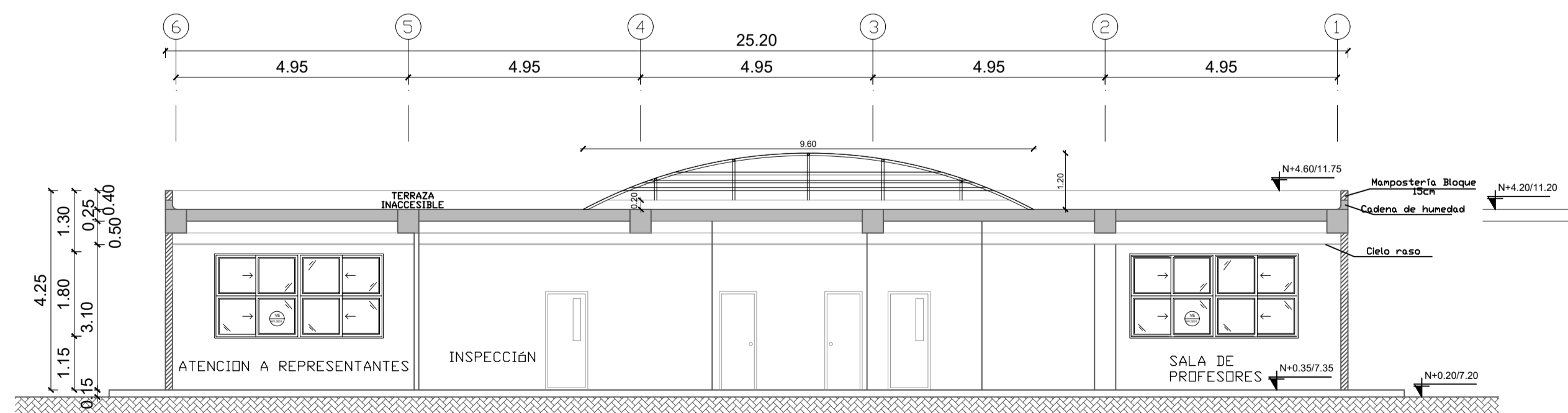

CORTE A-A'

ESCALA 1:100

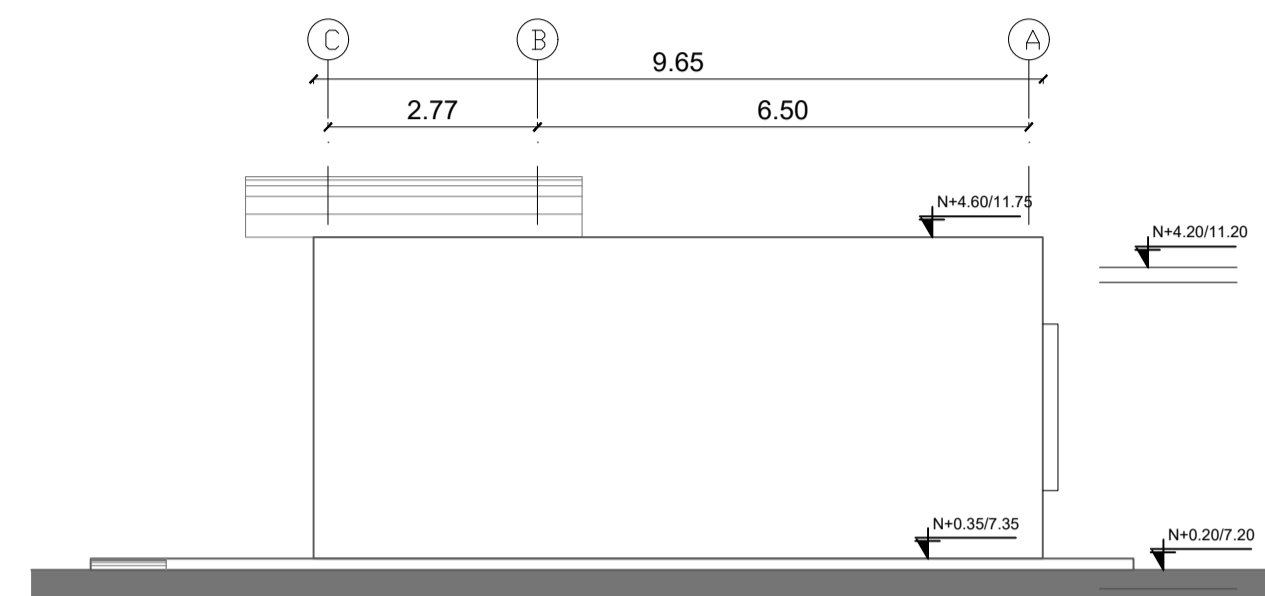

FACHADA LATERAL DERECHA

ESCALA 1:100

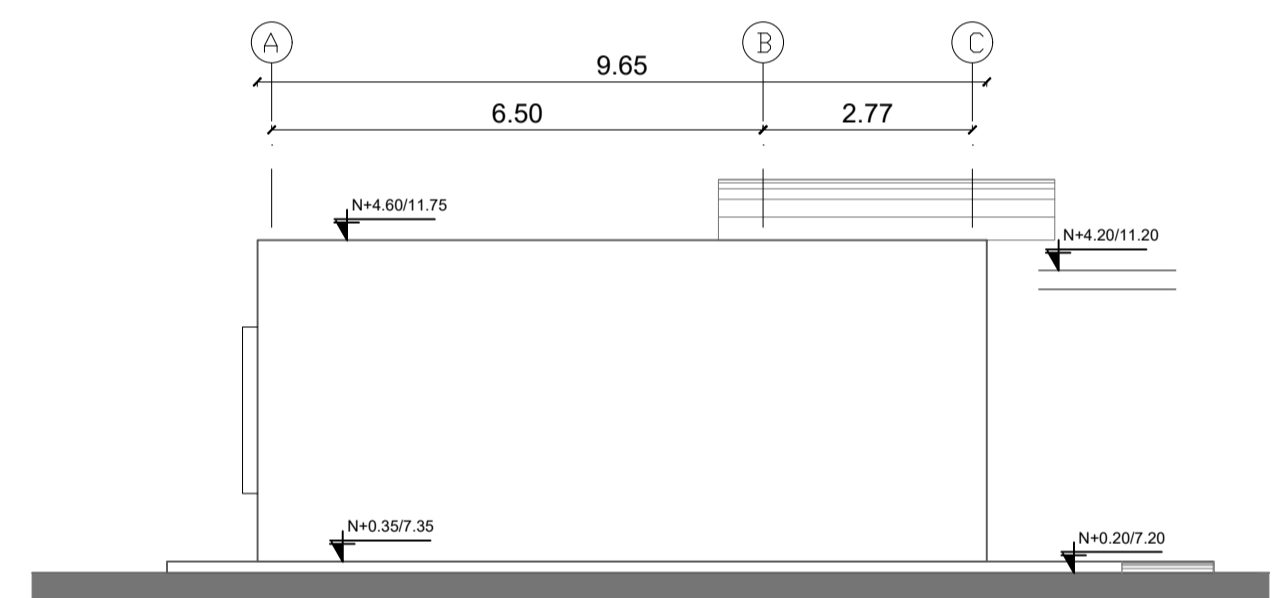

FACHADA LATERAL IZQUIERDA

ESCALA 1:100

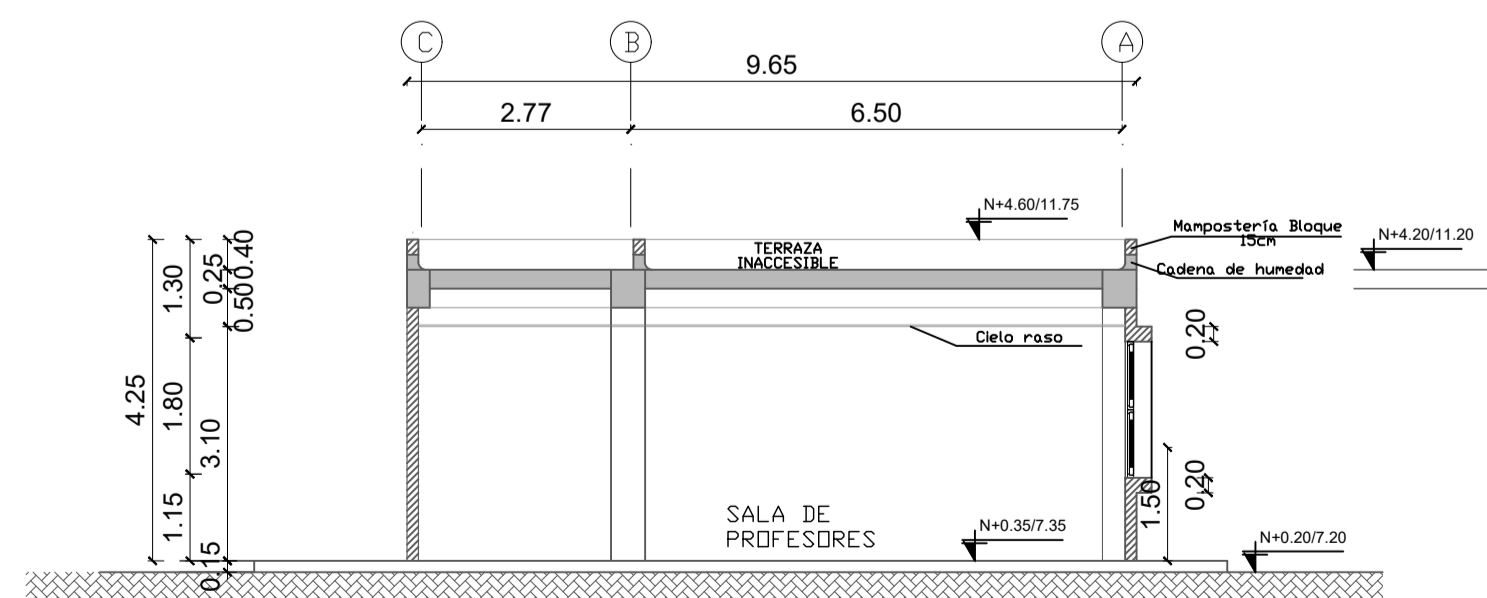

CORTE B-B'

ESCALA 1:100

MINISTERIO DE EDUCACIÓN



EL  
GOBIERNO  
DE TODOS

RESPONSABLES:

ARQ. PABLO ESTEBAN OCHOA  
DIRECTOR DE PROYECTO  
SONDEOS, ESTRUCTURAS Y  
GEOTECNIA S.A. - ECUADOR  
SEG INGENIERIA - ECUADOR

HERNÁN ERAZO VILLACRESES  
ADMINISTRADOR DE CONTRATO  
# BIRF-8542-SBCC-CF-2018-018

ARQ. SEBASTIAN CORRAL  
ARQUITECTO DISEÑADOR

ANDRÉS ARAGUILLIN CALVA  
ESPECIALISTA ARQUITECTÓNICO  
MINEDUC

ESQUEMA DEL PROYECTO:



PROYECTO:

BIRF-8542-SBCC-CF-2018-018

"INTERVENCIÓN EN LA INFRAESTRUCTURA EXISTENTE Y PROPUESTA PARA  
LA REPOTENCIACIÓN DE LA UNIDAD EDUCATIVA 23 DE JUNIO, UBICADA  
EN EL CANTÓN BABA, PROVINCIA DE LOS RÍOS "

UNIDAD EDUCATIVA:

UNIDAD EDUCATIVA 23 DE JUNIO

CANTÓN:

BABA

PROVINCIA:

LOS RÍOS

CONTIENE:

BLOQUE SALA DE PROFESORES  
- FACHADAS  
- CORTES

ESCALA:

1:100

FECHA:

2019

LÁMINA N.º

A-ED-23

SELLOS MUNICIPALES:

# BLOQUE LAB. FISICA Y QUIMICA

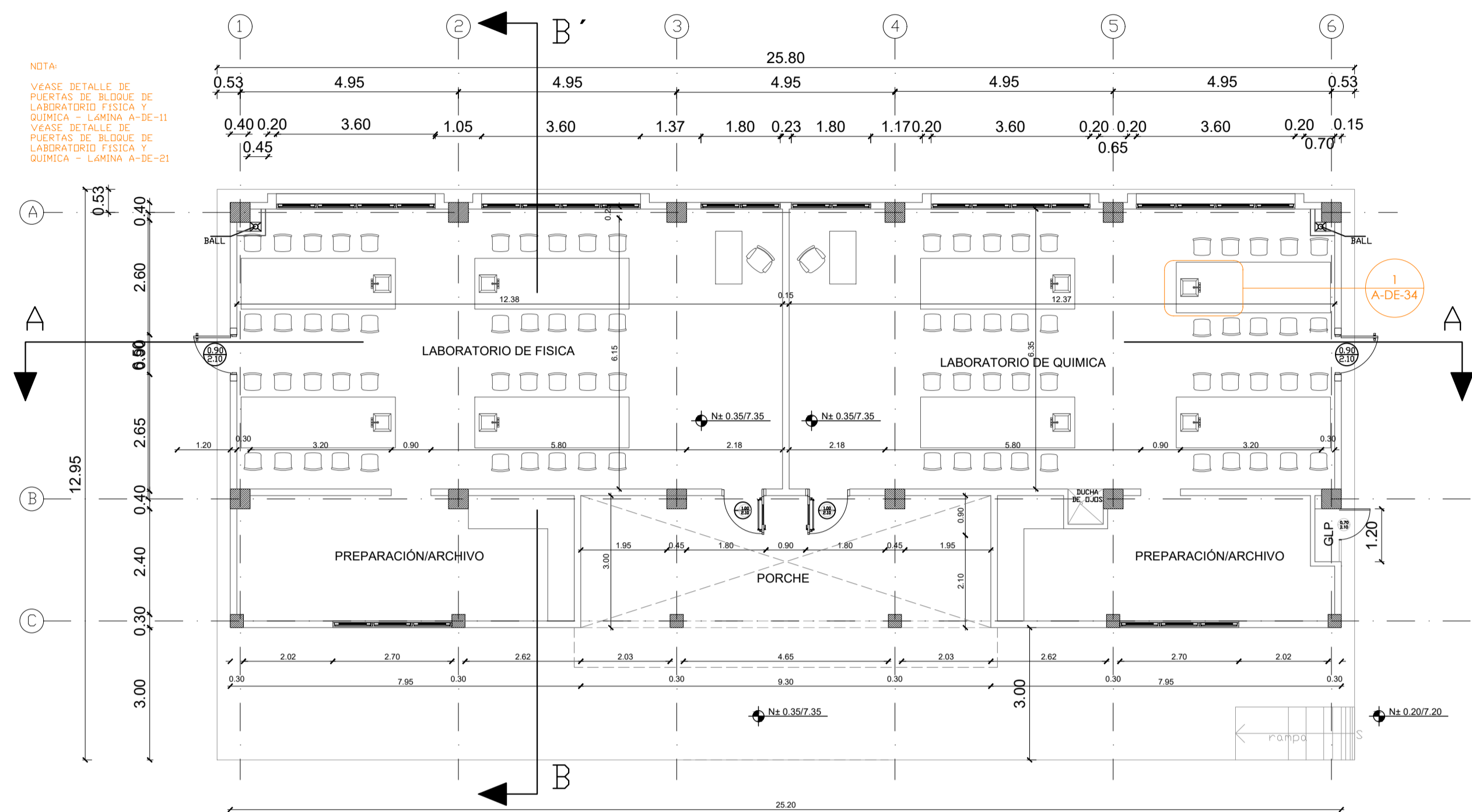

PLANTA BAJA

ESCALA 1:100

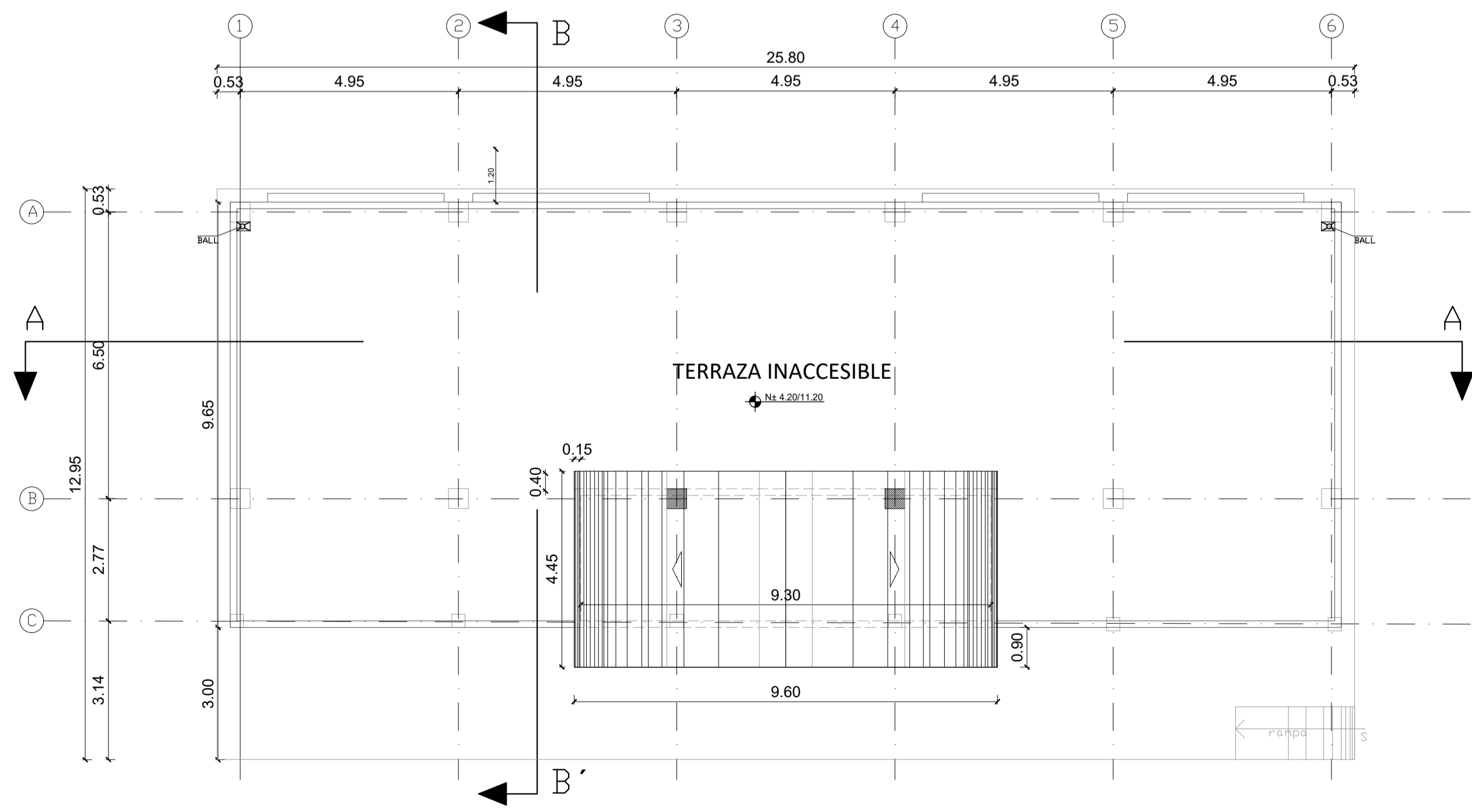

PLANTA DE CUBIERTA

ESCALA 1:100

MINISTERIO DE EDUCACIÓN



EL GOBIERNO DE TODOS

RESPONSABLES:

ARQ. PABLO ESTEBAN OCHOA  
DIRECTOR DE PROYECTO  
SONDEOS, ESTRUCTURAS Y  
GEOTECNIA S.A. - ECUADOR  
SEG INGENIERIA - ECUADOR

HERNÁN ERAZO VILLACRESES  
ADMINISTRADOR DE CONTRATO  
# BIRF-8542-SBCC-CF-2018-018

ARQ. SEBASTIAN CORRAL  
ARQUITECTO DISEÑADOR

ANDRÉS ARAGUILLIN CALVA  
ESPECIALISTA ARQUITECTÓNICO  
MINEDUC

ESQUEMA DEL PROYECTO:

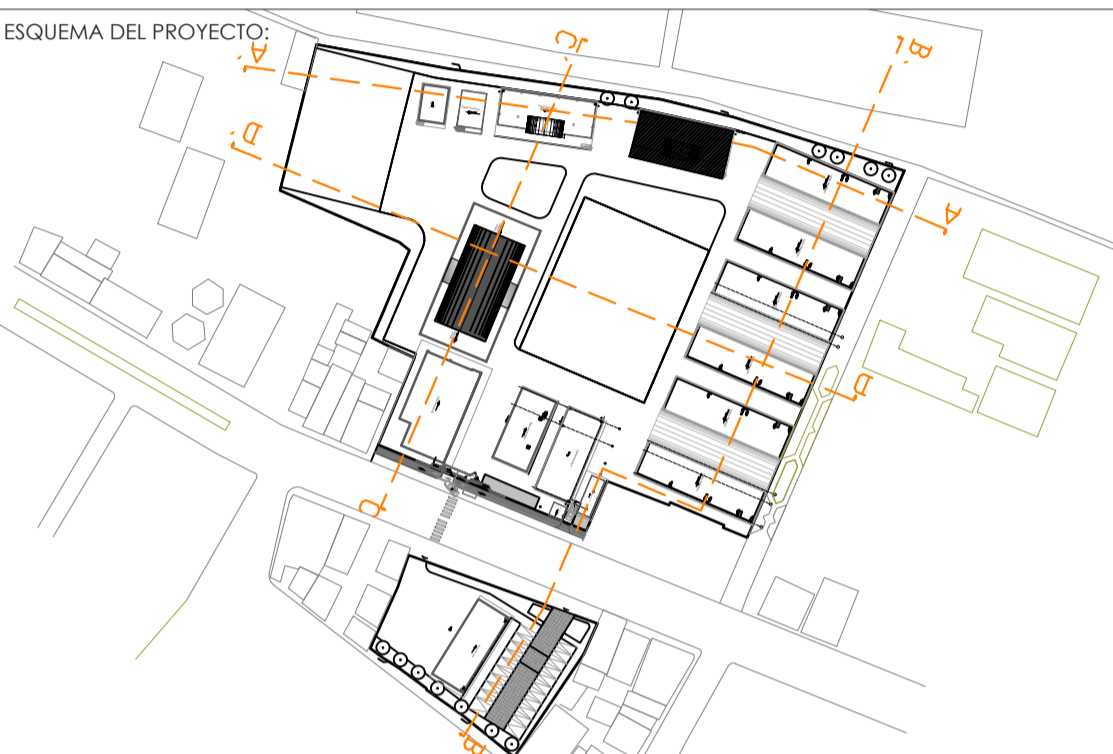

PROYECTO:

BIRF-8542-SBCC-CF-2018-018

"INTERVENCIÓN EN LA INFRAESTRUCTURA EXISTENTE Y PROPUESTA PARA LA REPOTENCIACIÓN DE LA UNIDAD EDUCATIVA 23 DE JUNIO, UBICADA EN EL CANTÓN BABA, PROVINCIA DE LOS RÍOS"

UNIDAD EDUCATIVA:

UNIDAD EDUCATIVA 23 DE JUNIO

CANTÓN:

BABA

PROVINCIA:

LOS RÍOS

CONTIENE:

BLOQUE SALA DE PROFESORES  
- PLANTAS

ESCALA:

1:100

FECHA:

2019

LÁMINA N.º

A-ED-24

SELLOS MUNICIPALES:

BLOQUE LAB. FISICA Y QUIMICA

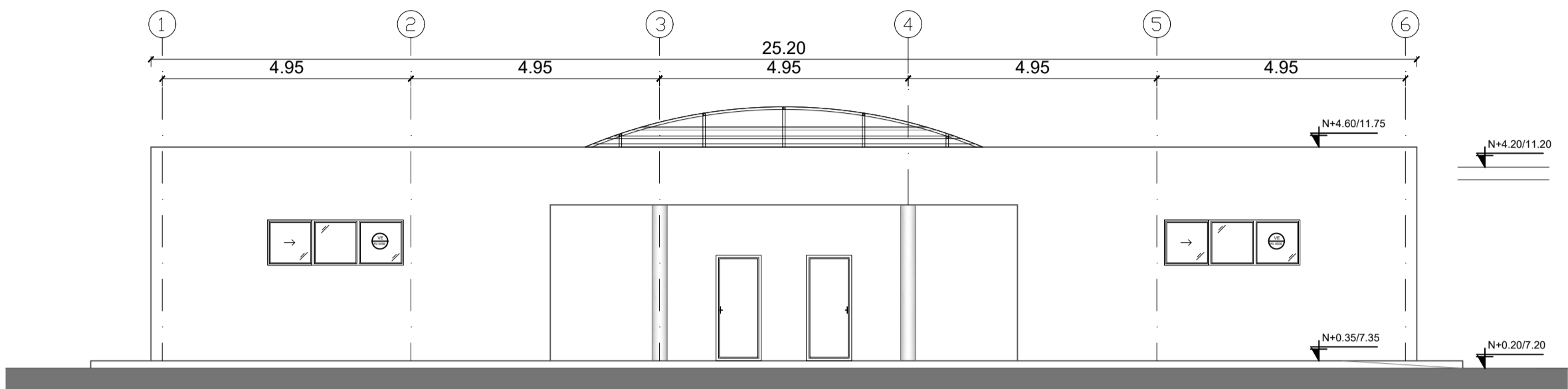

NOTA:  
VEASE DETALLE DE PUERTAS DE BLOQUE DE LABORATORIO  
FISICA Y QUIMICA - LAMINA A-DE-11  
VEASE DETALLE DE PUERTAS DE BLOQUE DE LABORATORIO  
FISICA Y QUIMICA - LAMINA A-DE-12

FACHADA FRONTAL

ESCALA 1:100

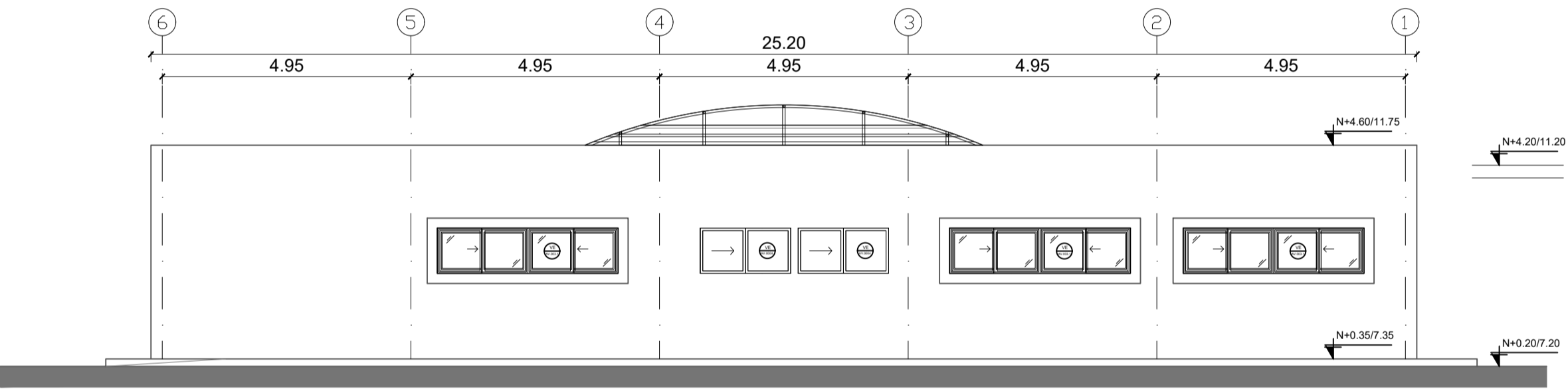

FACHADA POSTERIOR

ESCALA 1:100

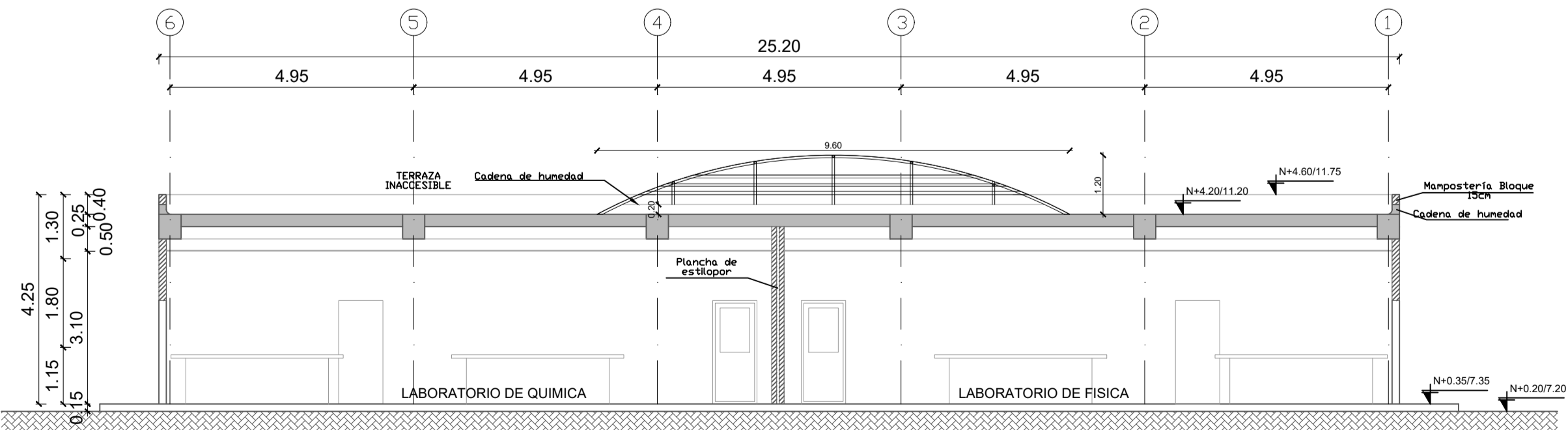

CORTE A-A"

ESCALA 1:100

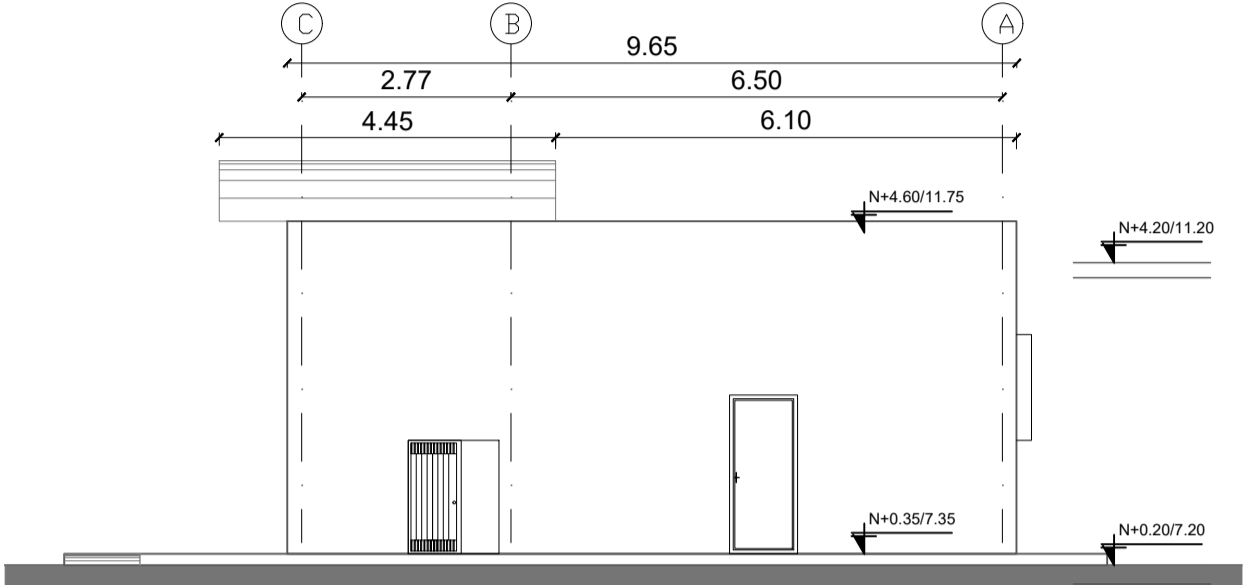

FACHADA LATERAL DERECHA

ESCALA 1:100

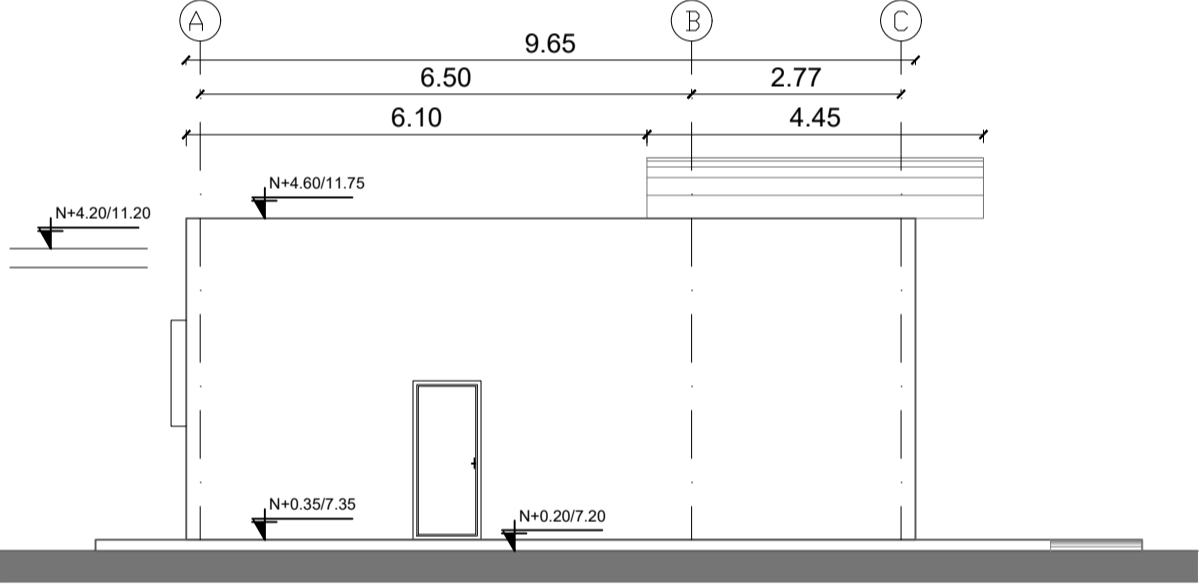

FACHADA LATERAL IZQUIERDA

ESCALA 1:100

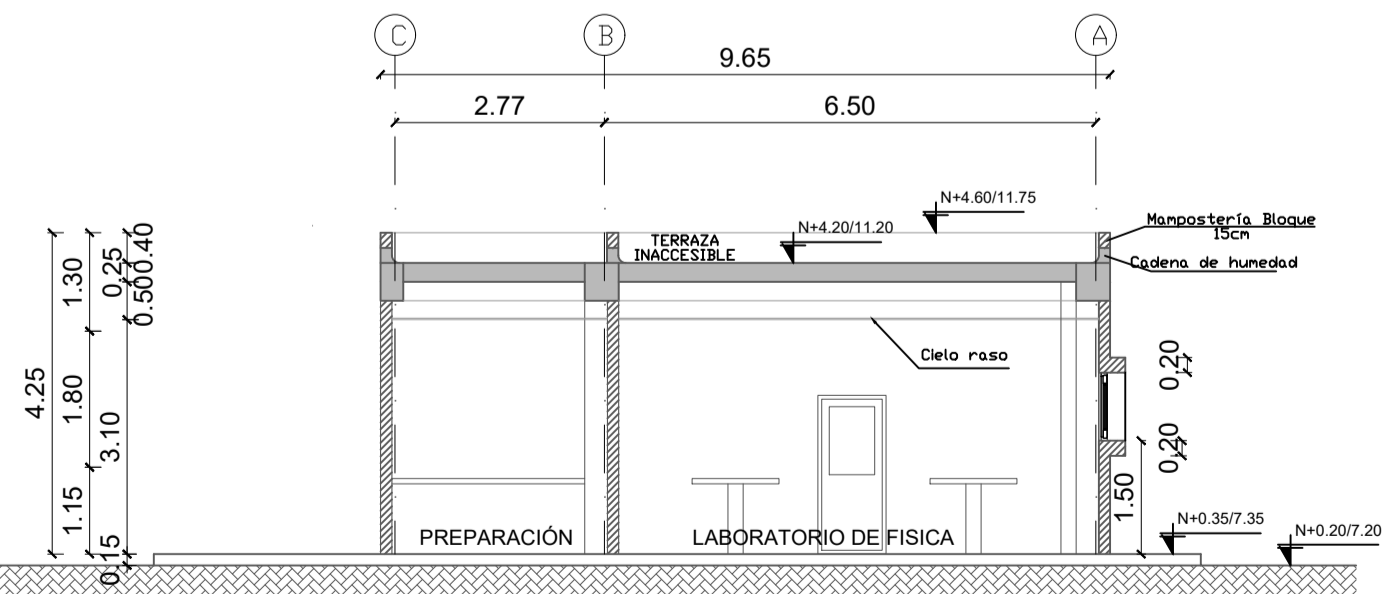

CORTE B-B"

ESCALA 1:100

MINISTERIO DE EDUCACIÓN



EL  
GOBIERNO  
DE TODOS

RESPONSABLES:

ARQ. PABLO ESTEBAN OCHOA  
DIRECTOR DE PROYECTO  
SONDEOS, ESTRUCTURAS Y  
GEOTECNIA S.A. - ECUADOR  
SEG INGENIERIA - ECUADOR

HERNÁN ERAZO VILLACRESES  
ADMINISTRADOR DE CONTRATO  
# BIRF-8542-SBCC-CF-2018-018

ARQ. SEBASTIAN CORRAL  
ARQUITECTO DISEÑADOR

ANDRÉS ARAGUILLIN CALVA  
ESPECIALISTA ARQUITECTÓNICO  
MINEDUC

ESQUEMA DEL PROYECTO:



PROYECTO:

BIRF-8542-SBCC-CF-2018-018

"INTERVENCIÓN EN LA INFRAESTRUCTURA EXISTENTE Y PROPUESTA PARA  
LA REPOTENCIACIÓN DE LA UNIDAD EDUCATIVA 23 DE JUNIO, UBICADA  
EN EL CANTÓN BABA, PROVINCIA DE LOS RÍOS "

UNIDAD EDUCATIVA:

UNIDAD EDUCATIVA 23 DE JUNIO

CANTÓN:

BABA

PROVINCIA:

LOS RÍOS

CONTIENE:

BLOQUE LABORATORIO FÍSICA Y QUÍMICA  
- FACHADAS  
- CORTES

ESCALA:

1:100

FECHA:

2019

LÁMINA N.º

A-ED-25

SELLOS MUNICIPALES:

# BLOQUE BIBLIOTECA

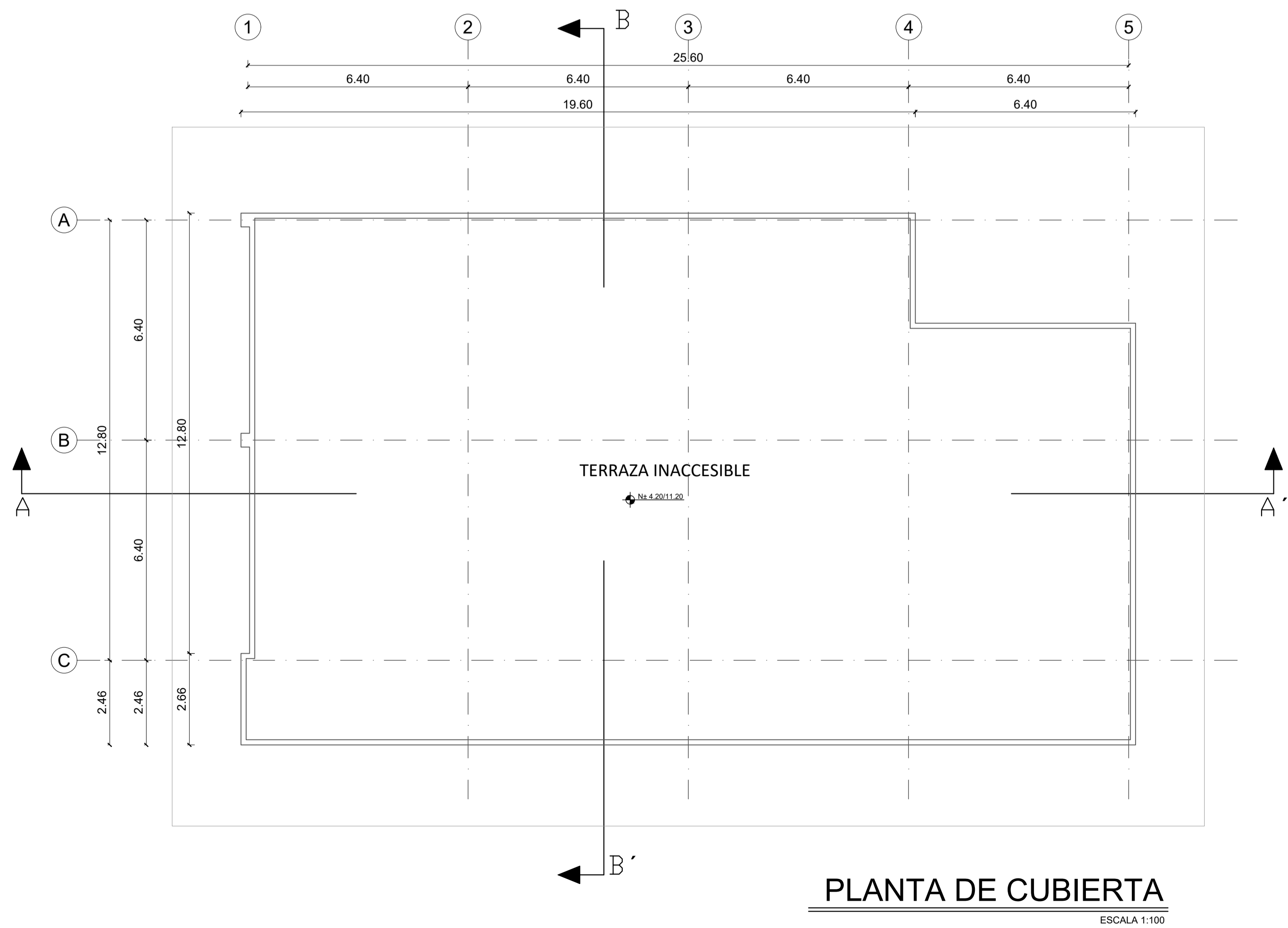
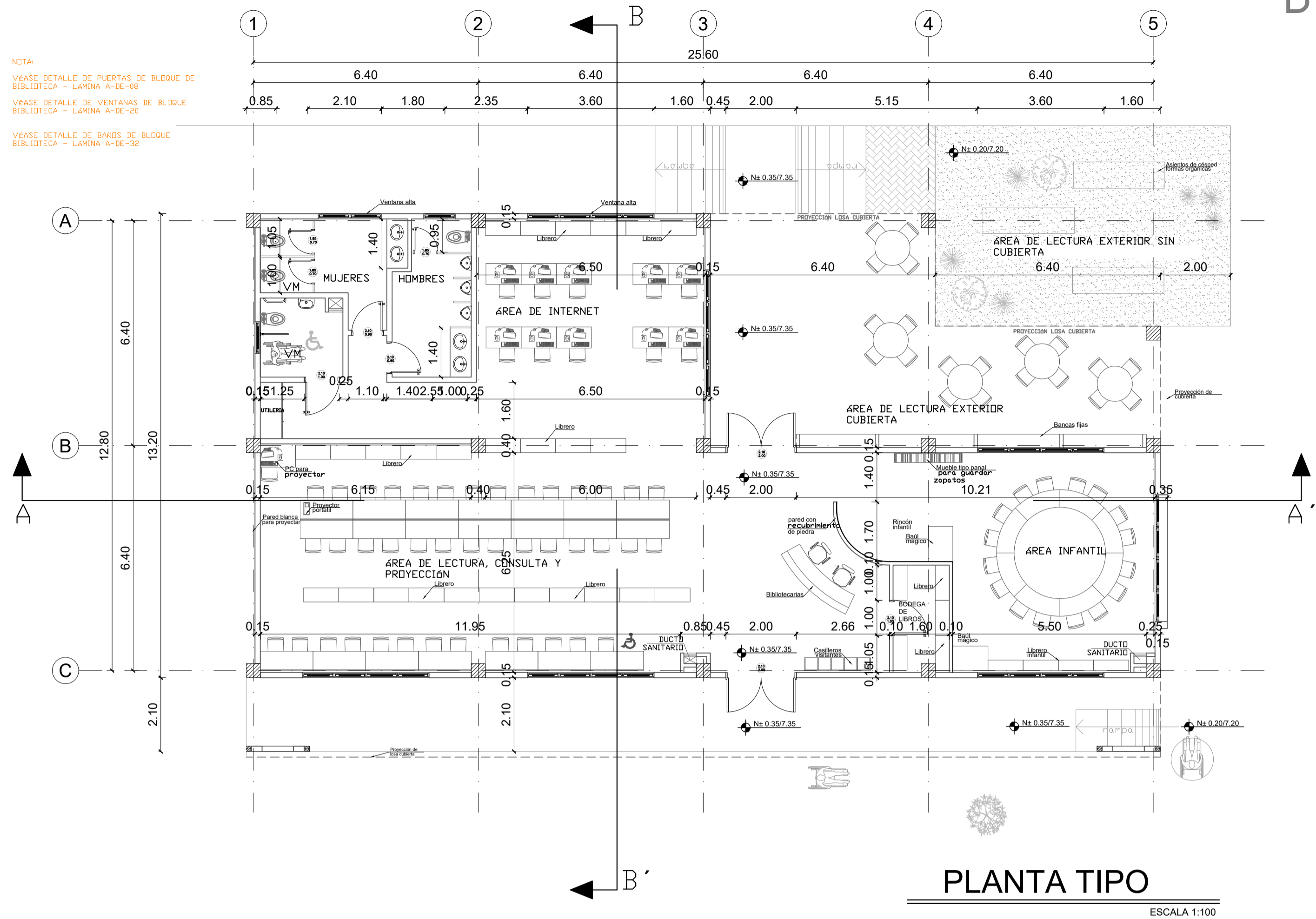

MINISTERIO DE EDUCACIÓN



EL  
GOBIERNO  
DE TODOS

RESPONSABLES:

ARQ. PABLO ESTEBAN OCHOA  
DIRECTOR DE PROYECTO  
SONDEOS, ESTRUCTURAS Y  
GEOTECNIA S.A. - ECUADOR  
SEG INGENIERIA - ECUADOR

HERNÁN ERAZO VILLACRESES  
ADMINISTRADOR DE CONTRATO  
# BIRF-8542-SBCC-CF-2018-018

ARQ. SEBASTIAN CORRAL  
ARQUITECTO DISEÑADOR

ANDRÉS ARAGUILLIN CALVA  
ESPECIALISTA ARQUITECTÓNICO  
MINEDUC

ESQUEMA DEL PROYECTO:

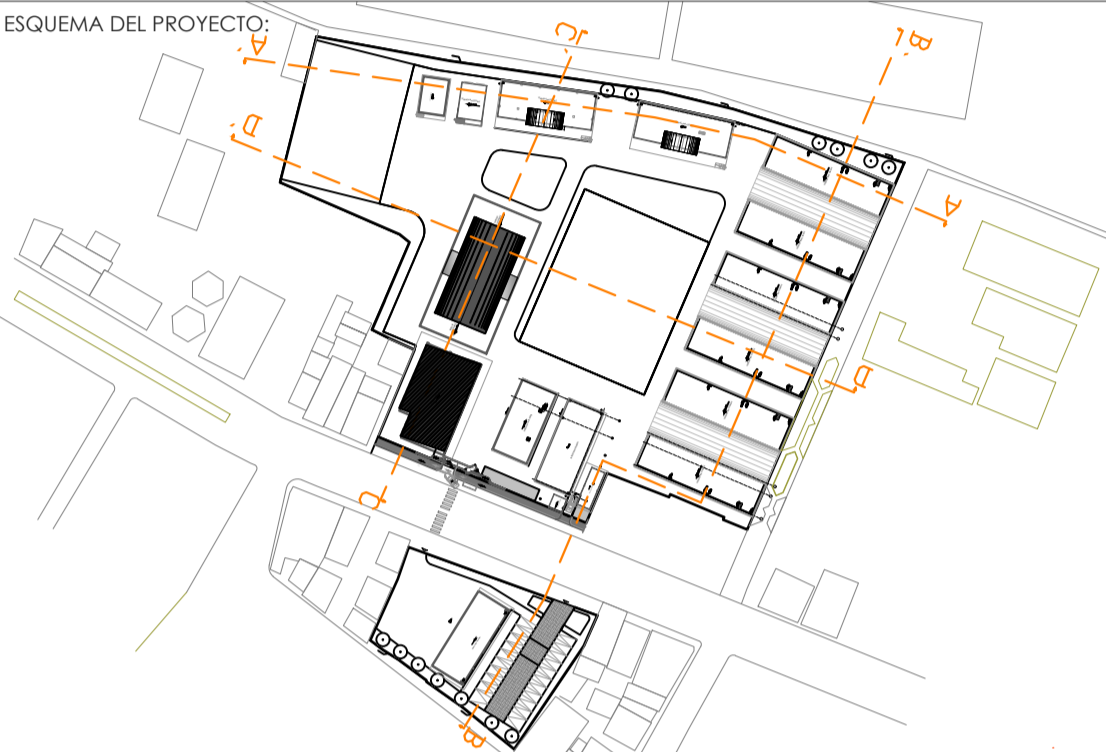

PROYECTO:

BIRF-8542-SBCC-CF-2018-018

"INTERVENCIÓN EN LA INFRAESTRUCTURA EXISTENTE Y PROPUESTA PARA LA REPOTENCIACIÓN DE LA UNIDAD EDUCATIVA 23 DE JUNIO, UBICADA EN EL CANTÓN BABA, PROVINCIA DE LOS RÍOS"

UNIDAD EDUCATIVA:

UNIDAD EDUCATIVA 23 DE JUNIO

CANTÓN:

BABA

PROVINCIA:

LOS RÍOS

CONTIENE:

BLOQUE BIBLIOTECA  
- PLANTAS

ESCALA:

1:100

FECHA:

2019

LÁMINA N.º

A-ED-26

SELLOS MUNICIPALES:

# BLOQUE BIBLIOTECA

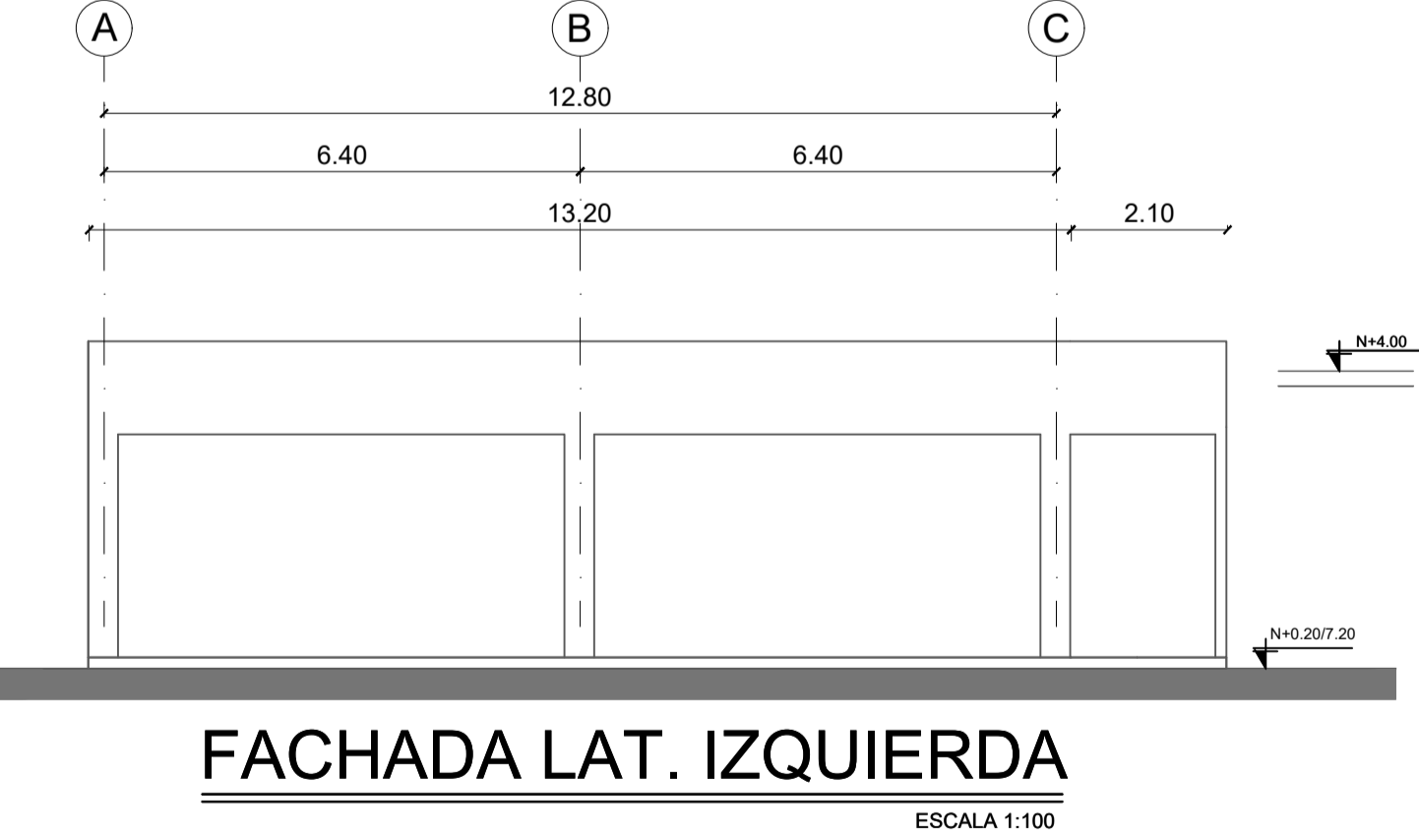
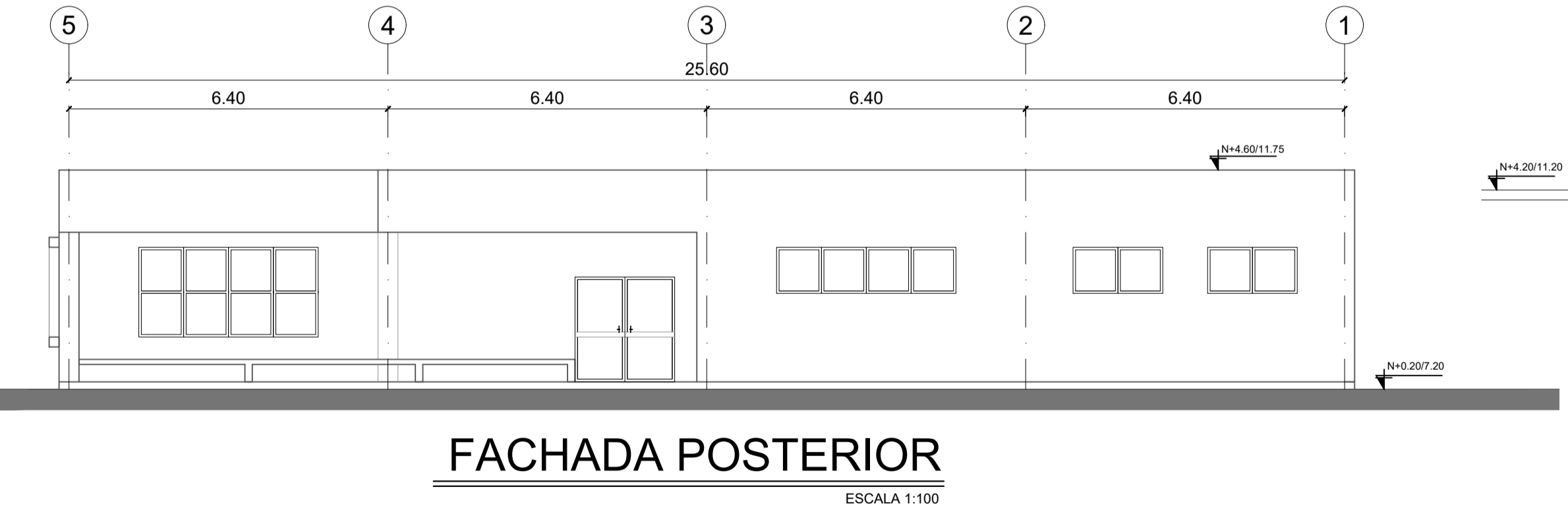
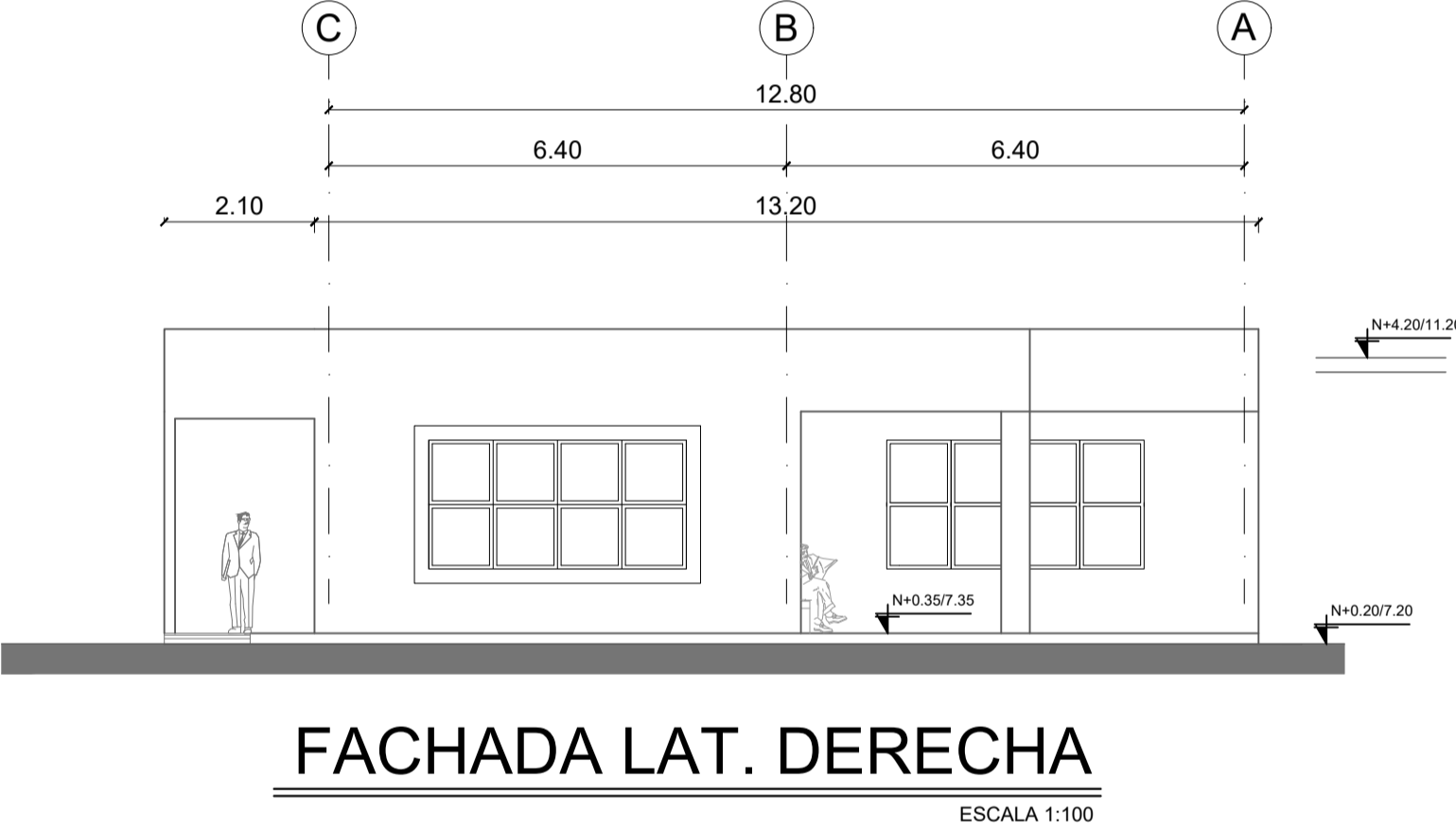
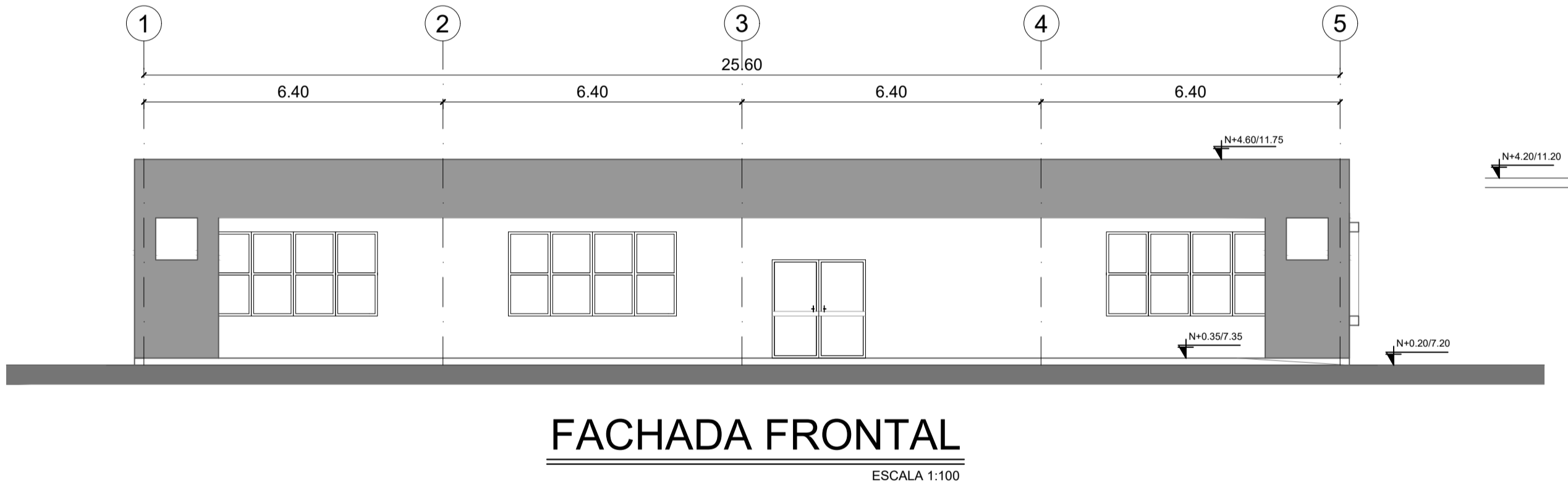
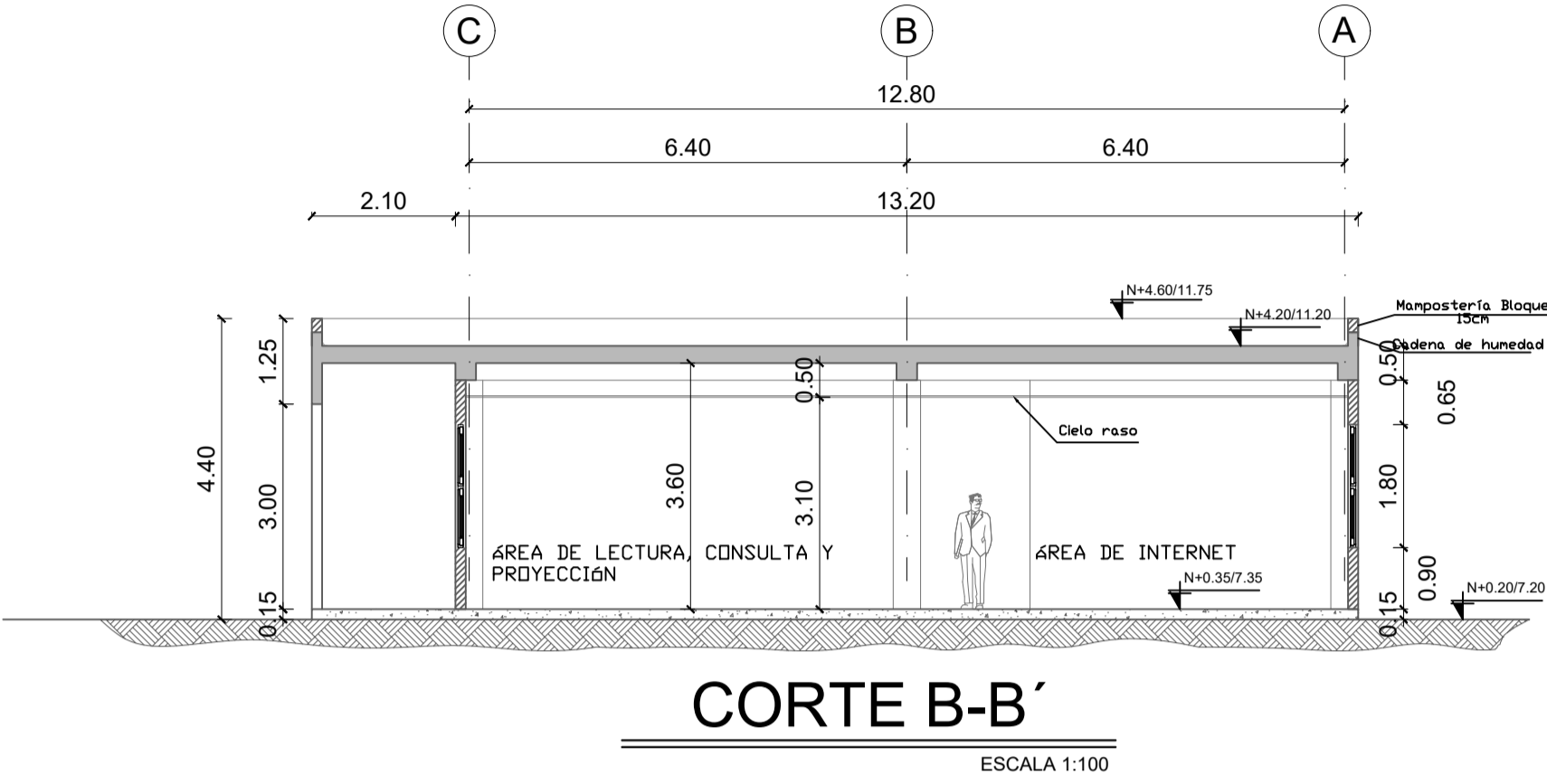
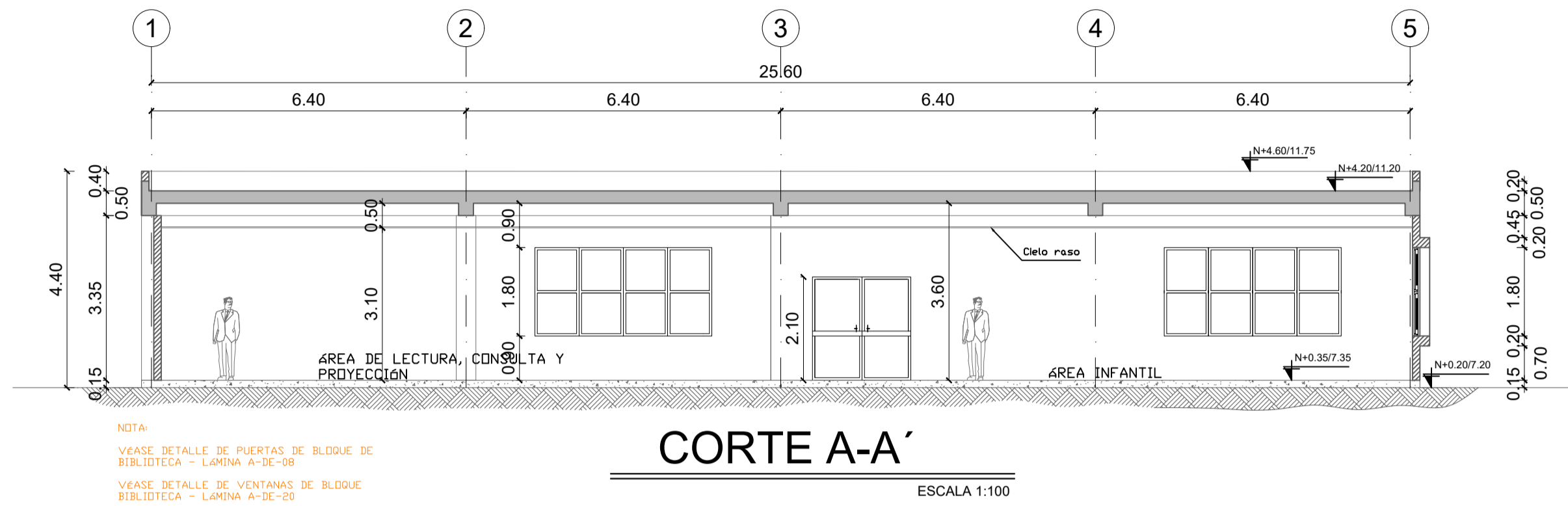

MINISTERIO DE EDUCACIÓN



EL GOBIERNO DE TODOS

RESPONSABLES:

ARQ. PABLO ESTEBAN OCHOA  
DIRECTOR DE PROYECTO  
SONDEOS, ESTRUCTURAS Y  
GEOTECNIA S.A. - ECUADOR  
SEG INGENIERIA - ECUADOR

HERNÁN ERAZO VILLACRESES  
ADMINISTRADOR DE CONTRATO  
# BIRF-8542-SBCC-CF-2018-018

ARQ. SEBASTIAN CORRAL  
ARQUITECTO DISEÑADOR

ANDRÉS ARAGUILLIN CALVA  
ESPECIALISTA ARQUITECTÓNICO  
MINEDUC

ESQUEMA DEL PROYECTO:



PROYECTO:

BIRF-8542-SBCC-CF-2018-018

" INTERVENCIÓN EN LA INFRAESTRUCTURA EXISTENTE Y PROPUESTA PARA LA REPOTENCIACIÓN DE LA UNIDAD EDUCATIVA 23 DE JUNIO, UBICADA EN EL CANTÓN BABA, PROVINCIA DE LOS RÍOS "

UNIDAD EDUCATIVA:

UNIDAD EDUCATIVA 23 DE JUNIO

CANTÓN:

BABA

PROVINCIA:

LOS RÍOS

CONTIENE:

BLOQUE BIBLIOTECA  
- FACHADAS  
- CORTES

ESCALA:

1:100

FECHA:

2019

LÁMINA N.º

A-ED-27

SELLOS MUNICIPALES:

BLOQUE VESTIDOR-BODEGA

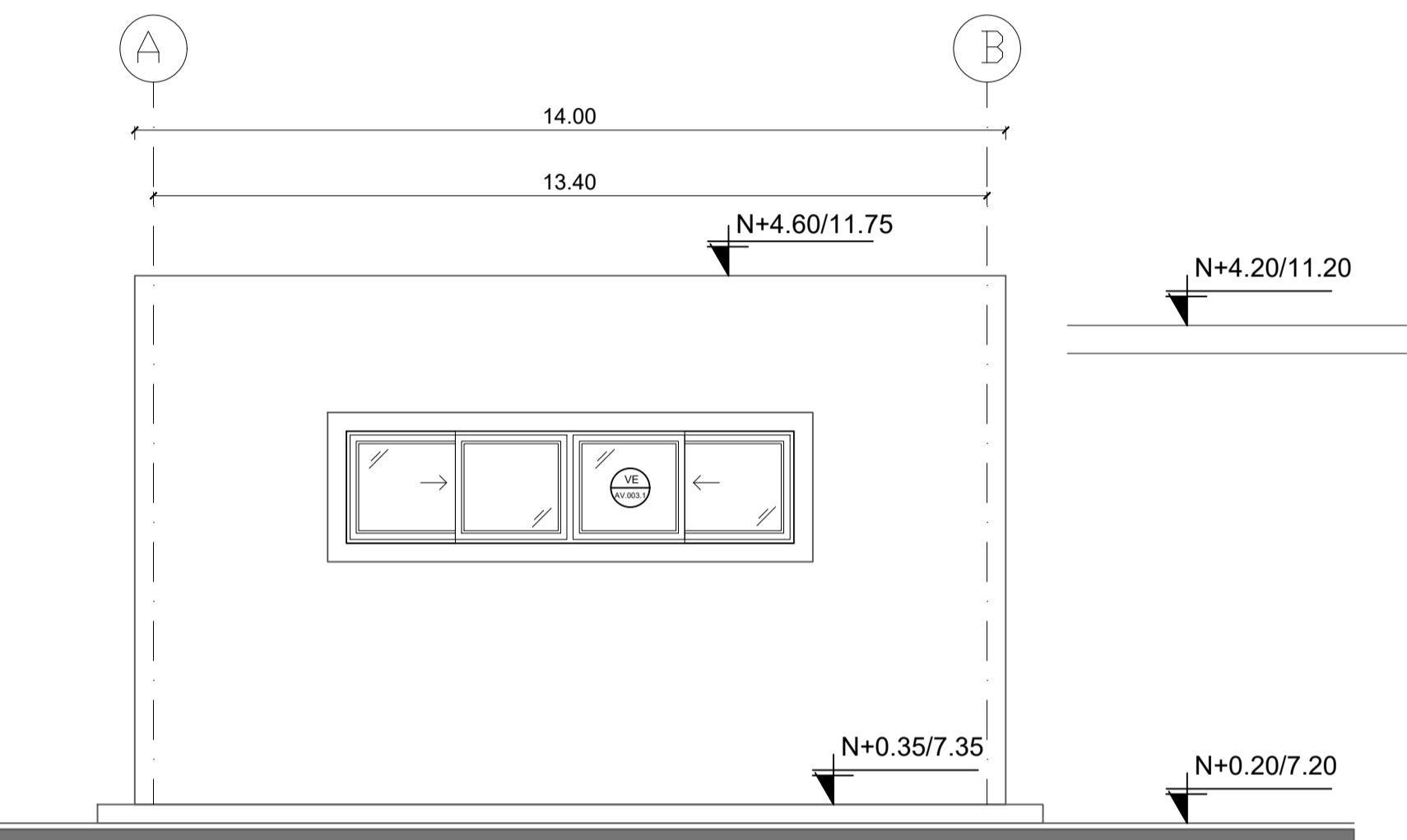

FACHADA LAT. IZQUIERDA  
ESCALA 1:50

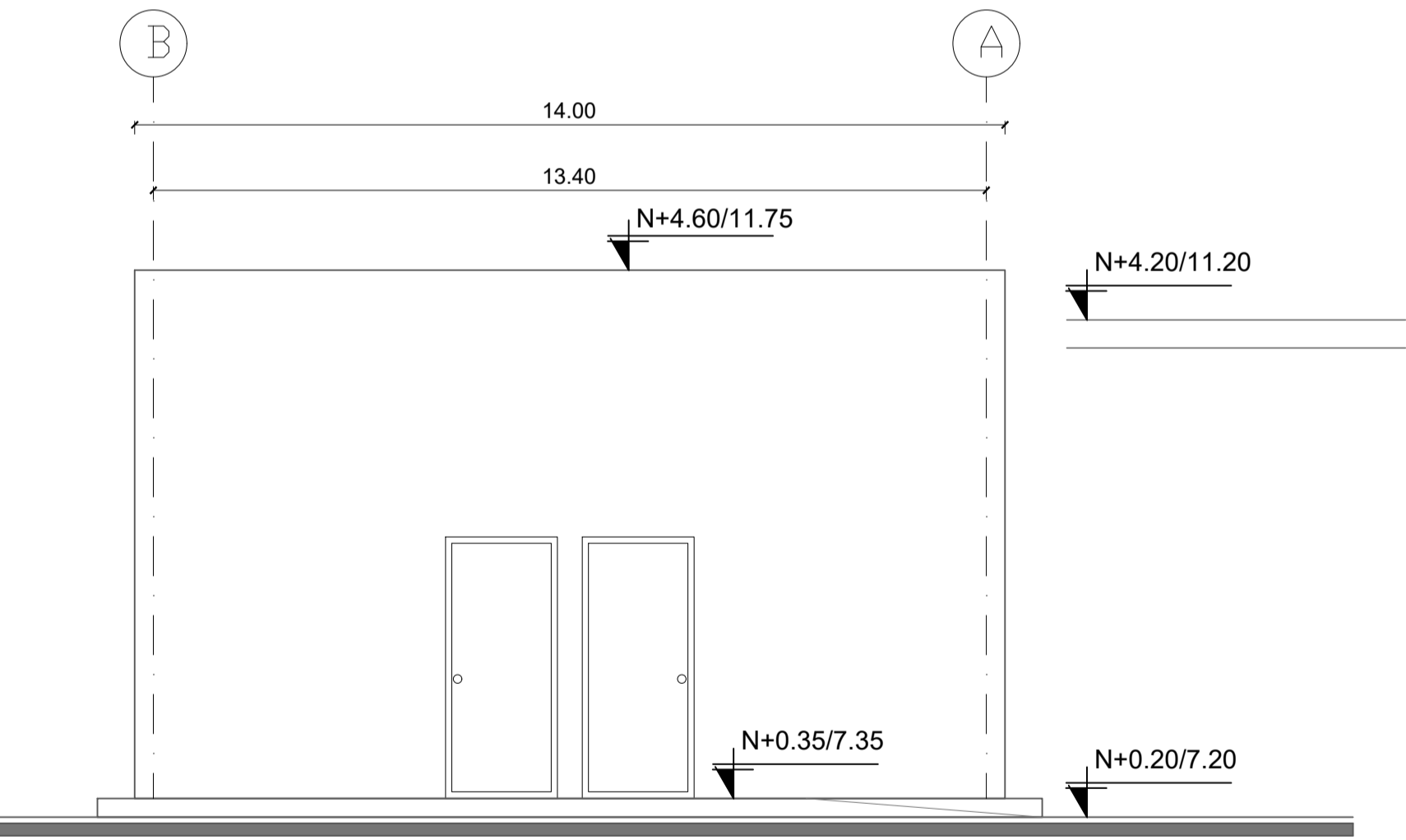

FACHADA LAT. DERECHA  
ESCALA 1:50

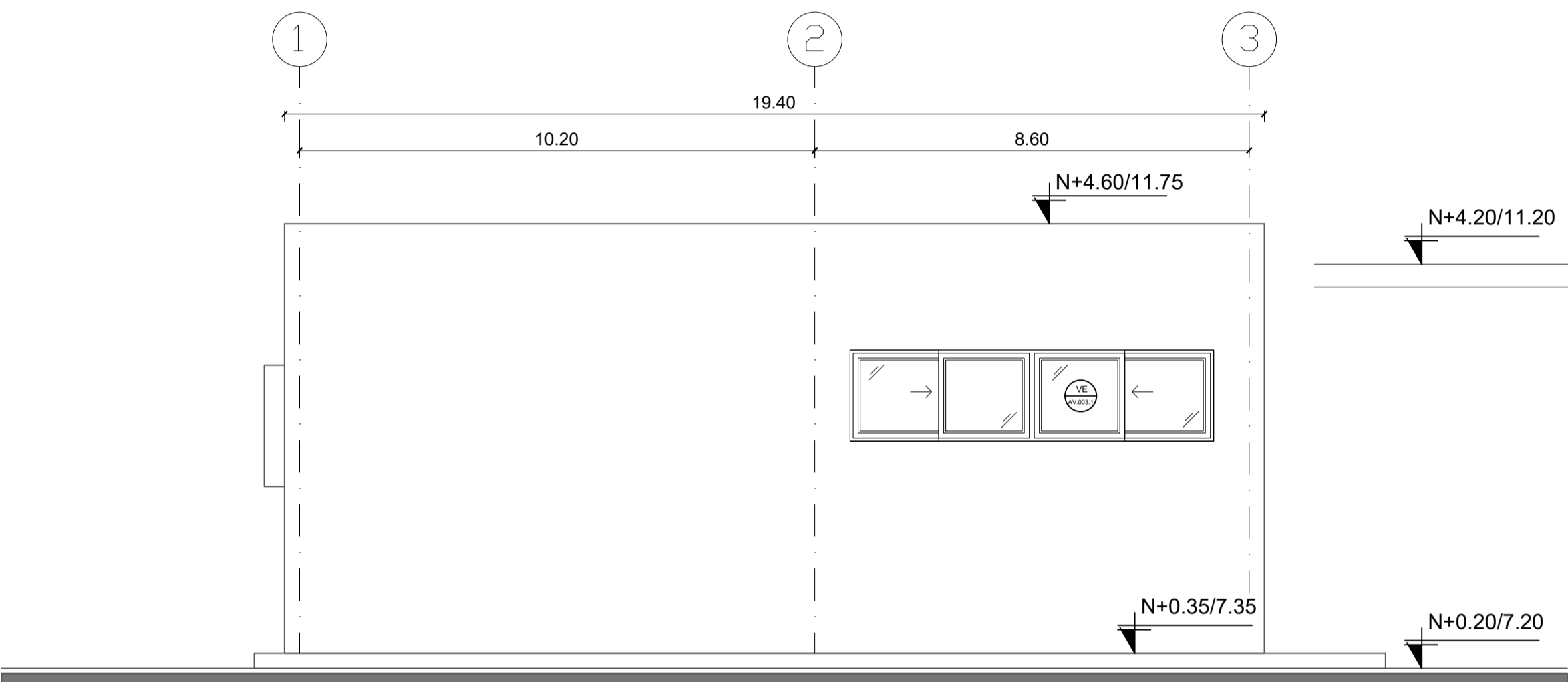

FACHADA FRONTAL  
ESCALA 1:50

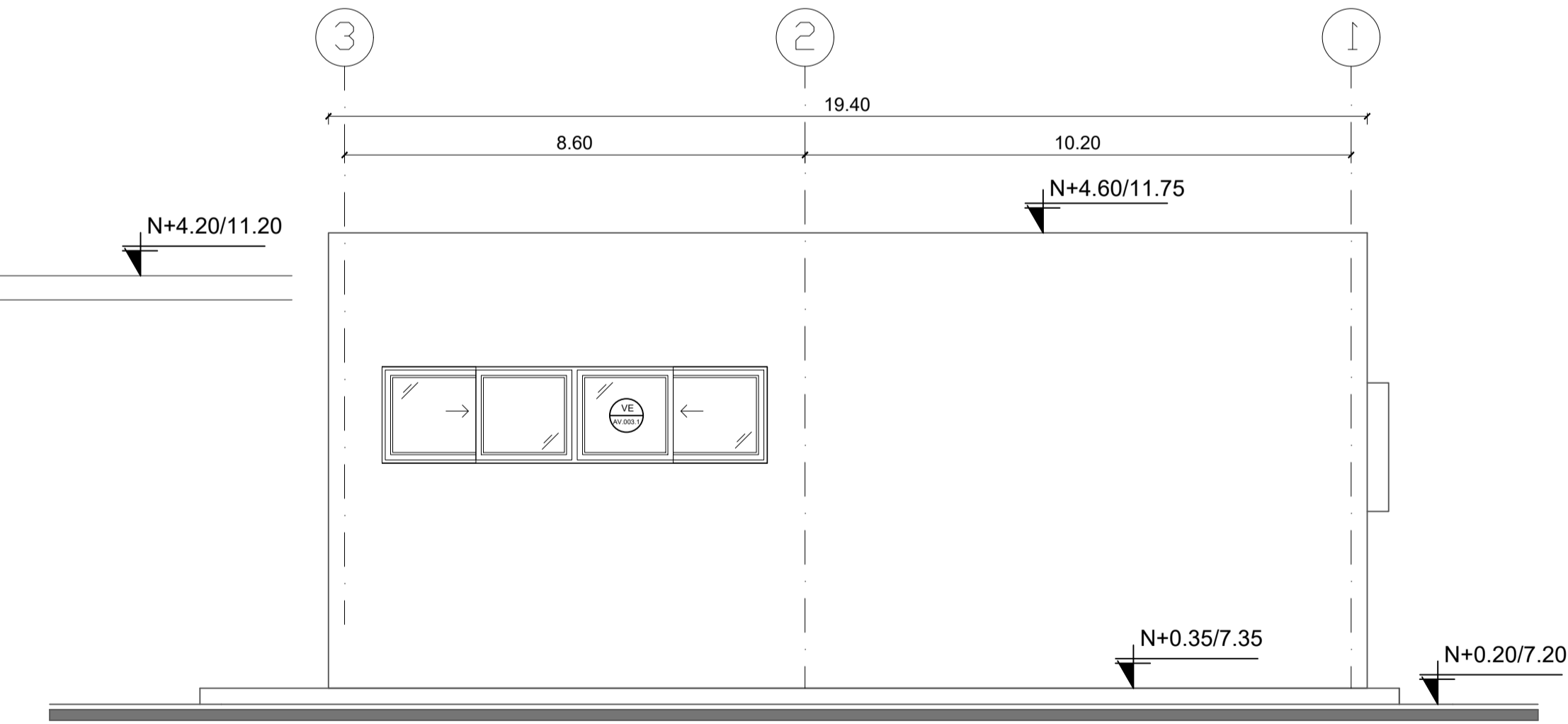

FACHADA POSTERIOR  
ESCALA 1:50

MINISTERIO DE EDUCACIÓN



EL  
GOBIERNO  
DE TODOS

RESPONSABLES:

ARQ. PABLO ESTEBAN OCHOA  
DIRECTOR DE PROYECTO  
SONDEOS, ESTRUCTURAS Y  
GEOTECNIA S.A - ECUADOR  
SEG INGENIERIA - ECUADOR

HERNÁN ERAZO VILLACRESES  
ADMINISTRADOR DE CONTRATO  
# BIRF-8542-SBCC-CF-2018-018

ARQ. SEBASTIAN CORRAL  
ARQUITECTO DISEÑADOR

ANDRÉS ARAGUILLIN CALVA  
ESPECIALISTA ARQUITECTÓNICO  
MINEDUC

ESQUEMA DEL PROYECTO:



PROYECTO:

BIRF-8542-SBCC-CF-2018-018

"INTERVENCIÓN EN LA INFRAESTRUCTURA EXISTENTE Y PROPUESTA PARA  
LA REPOTENCIACIÓN DE LA UNIDAD EDUCATIVA 23 DE JUNIO, UBICADA  
EN EL CANTÓN BABA, PROVINCIA DE LOS RÍOS "

UNIDAD EDUCATIVA:

UNIDAD EDUCATIVA 23 DE JUNIO

CANTÓN:

BABA

PROVINCIA:

LOS RÍOS

CONTIENE:

BLOQUE VESTIDOR-BODEGA  
- FACHADAS

ESCALA:

1:100

FECHA:

2019

LÁMINA N.º

A-ED-28

SELLOS MUNICIPALES:

BLOQUE VESTIDOR-BODEGA

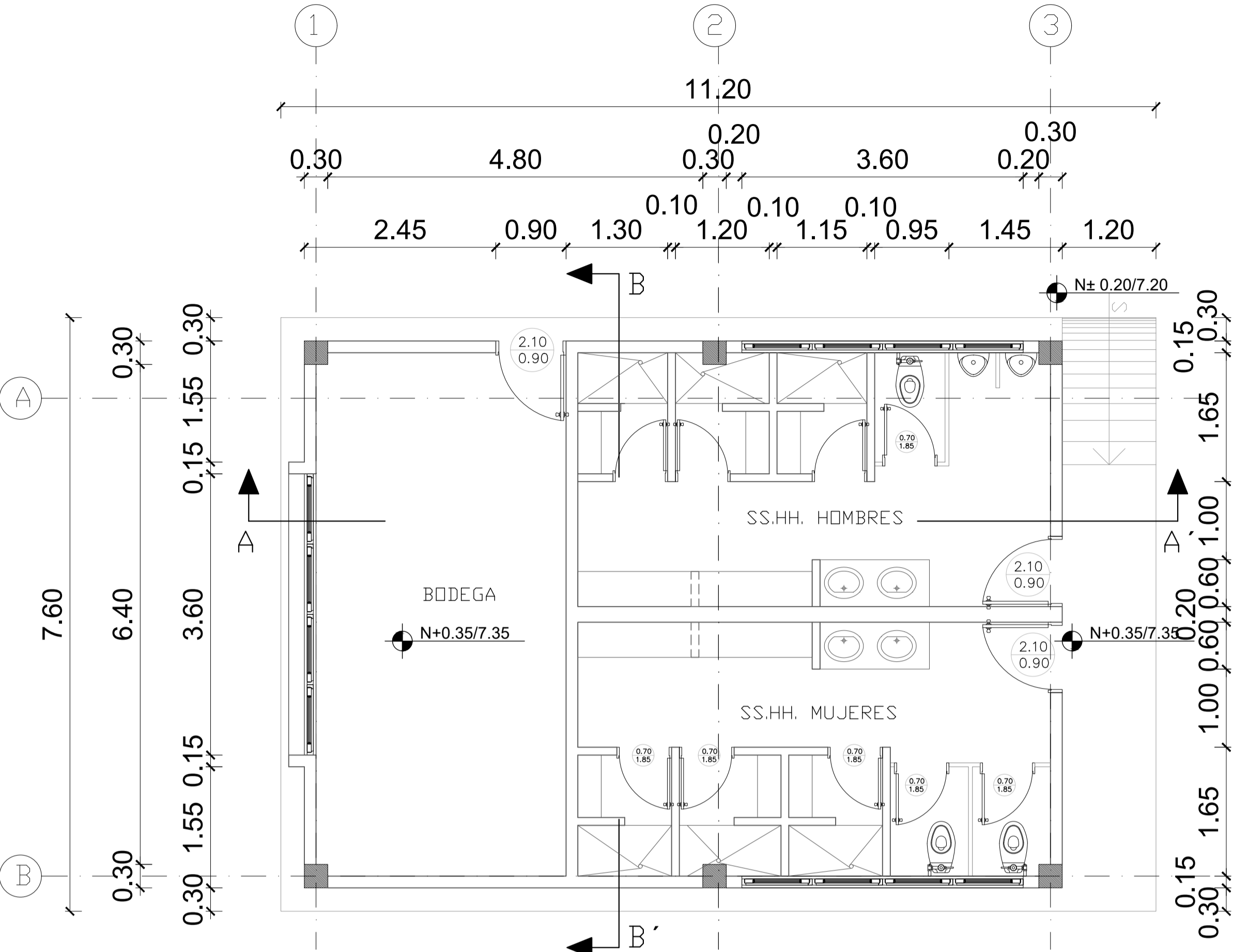

PLANTA BAJA

ESCALA 1:50

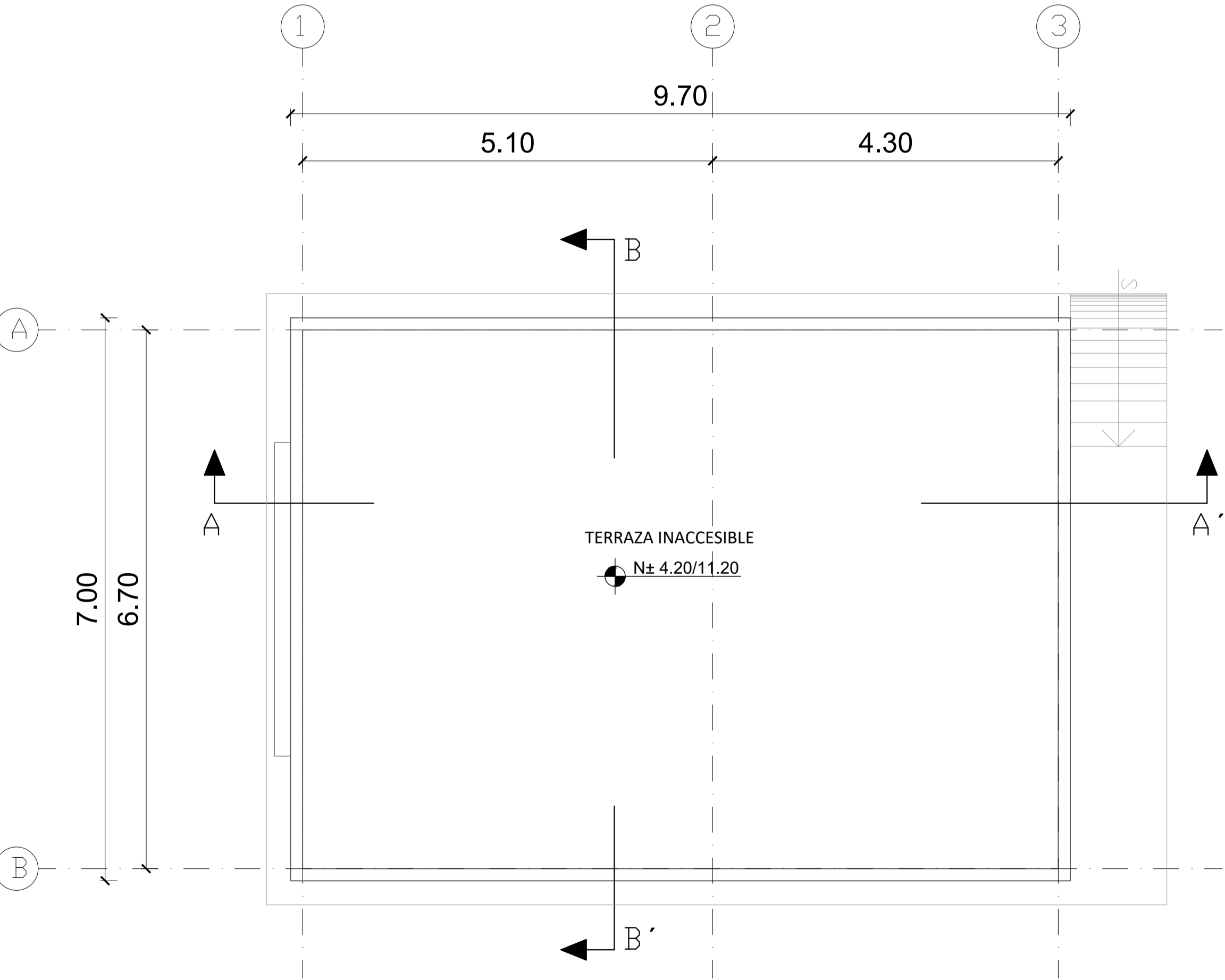

PLANTA DE CUBIERTA

ESCALA 1:50

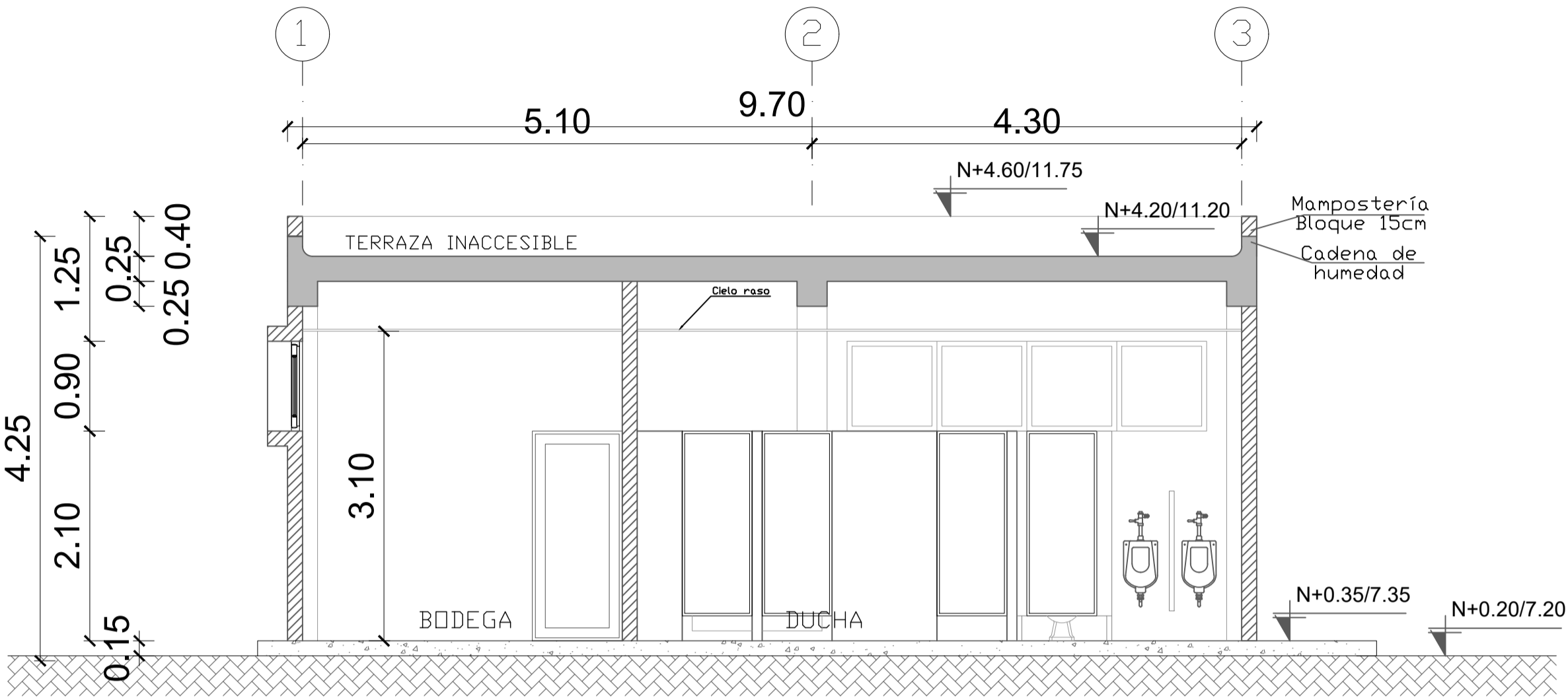

CORTE A-A"

ESCALA 1:50

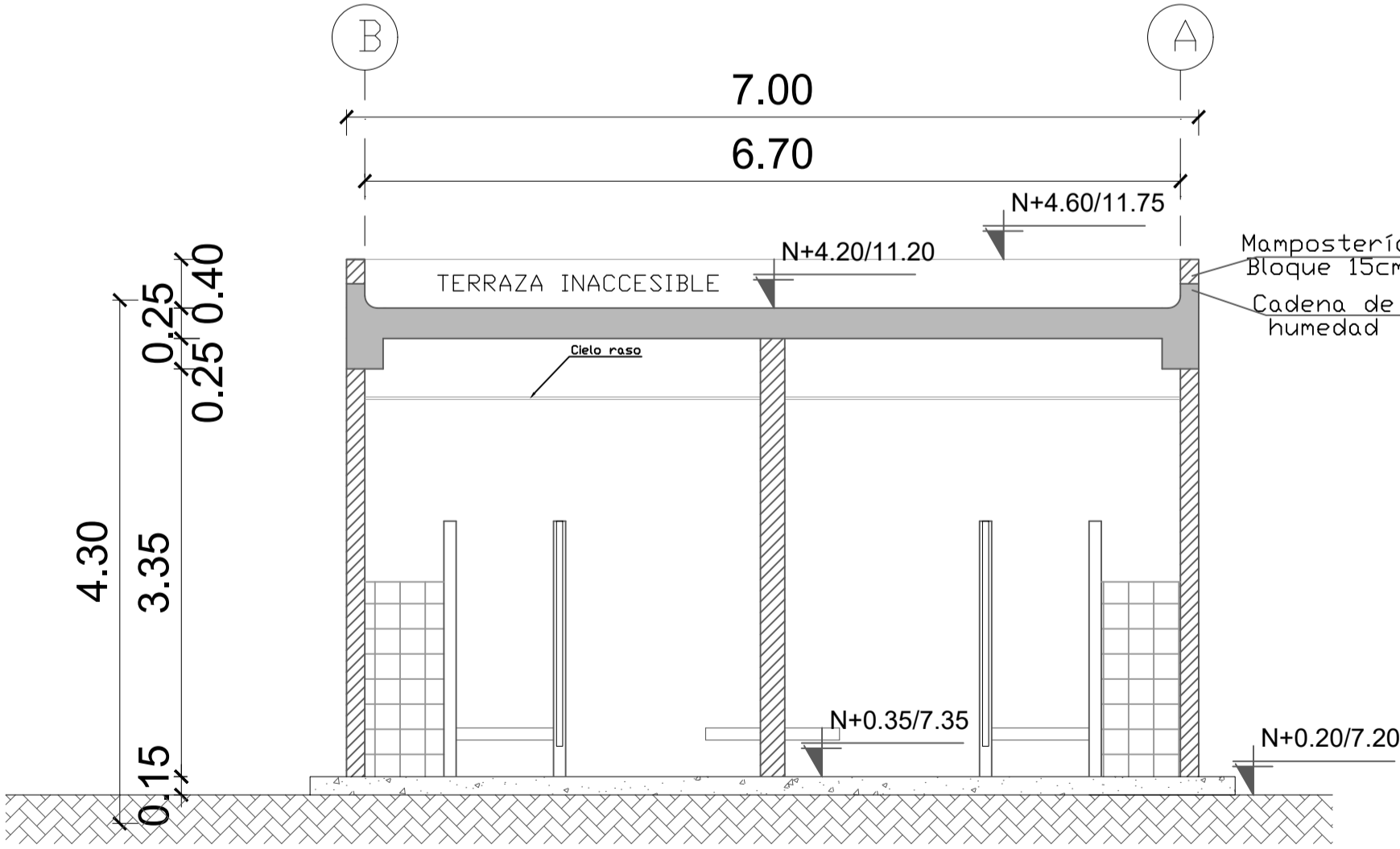

CORTE B-B"

ESCALA 1:50

MINISTERIO DE EDUCACIÓN



EL GOBIERNO DE TODOS

RESPONSABLES:

ARQ. PABLO ESTEBAN OCHOA  
DIRECTOR DE PROYECTO  
SONDEOS, ESTRUCTURAS Y  
GEOTECNIA S.A. - ECUADOR  
SEG INGENIERIA - ECUADOR

HERNÁN ERAZO VILLACRESES  
ADMINISTRADOR DE CONTRATO  
# BIRF-8542-SBCC-CF-2018-018

ARQ. SEBASTIAN CORRAL  
ARQUITECTO DISEÑADOR

ANDRÉS ARAGUILLIN CALVA  
ESPECIALISTA ARQUITECTÓNICO  
MINEDUC

ESQUEMA DEL PROYECTO:



PROYECTO:

BIRF-8542-SBCC-CF-2018-018

"INTERVENCIÓN EN LA INFRAESTRUCTURA EXISTENTE Y PROPUESTA PARA LA REPOTENCIACIÓN DE LA UNIDAD EDUCATIVA 23 DE JUNIO, UBICADA EN EL CANTÓN BABA, PROVINCIA DE LOS RÍOS"

UNIDAD EDUCATIVA:

UNIDAD EDUCATIVA 23 DE JUNIO

CANTÓN:

BABA

PROVINCIA:

LOS RÍOS

CONTIENE:

BLOQUE VESTIDOR - BODEGA  
- PLANTAS  
- CORTES

ESCALA:

1:100

FECHA:

2019

LÁMINA N.º

A-ED-29

SELLOS MUNICIPALES:

NOTA:  
VEASE DETALLE DE PUERTAS DE BLOQUE DE BAR PB - LÁMINA A-DE-05  
VEASE DETALLE DE VENTANAS DE BLOQUE DE BAR PB - LÁMINA A-DE-19  
VEASE DETALLE DE PUERTA LAMFORB BLOQUE DE BAR - LÁMINA A-DE-XX

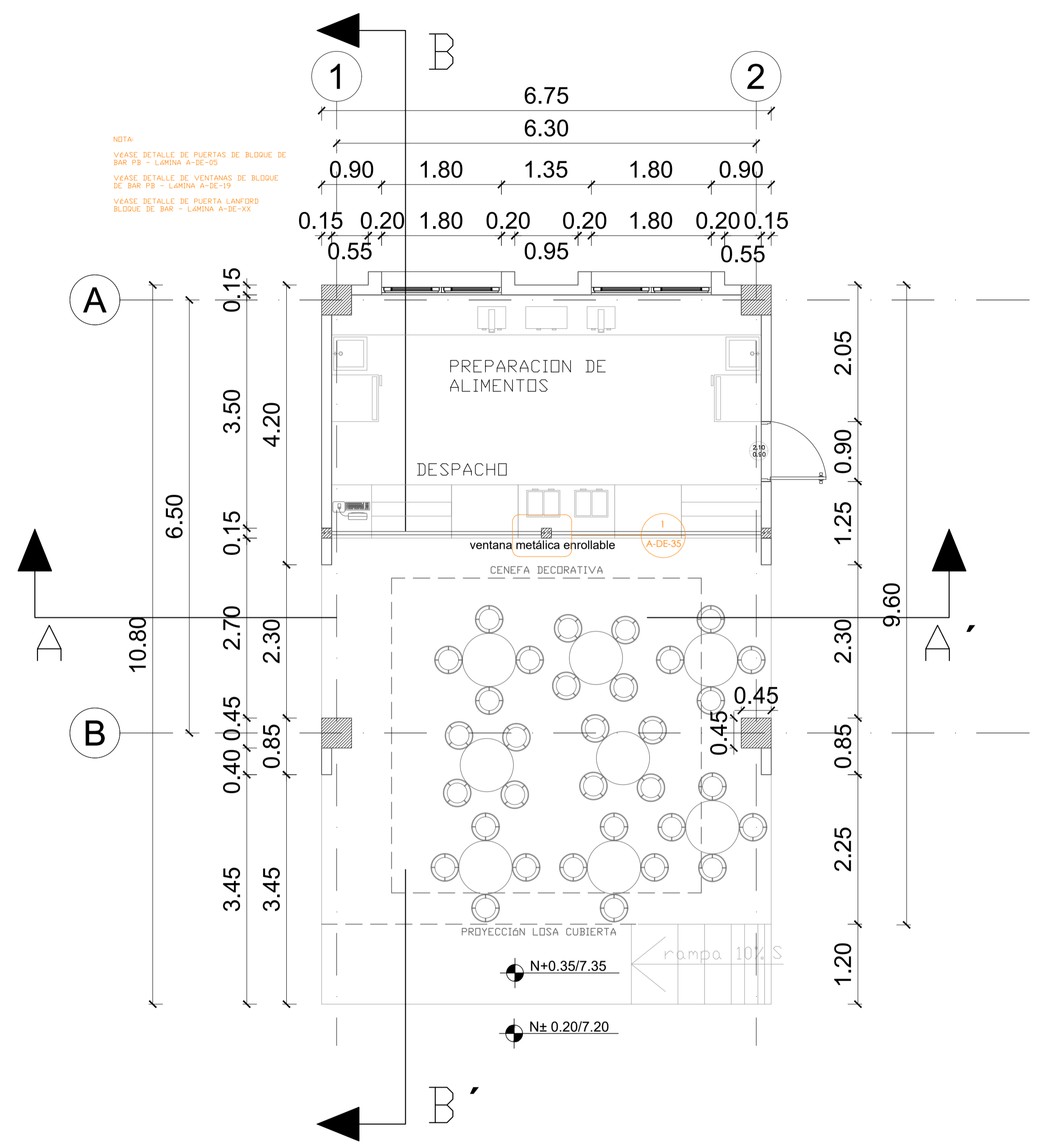

PLANTA BAJA

ESCALA 1:50

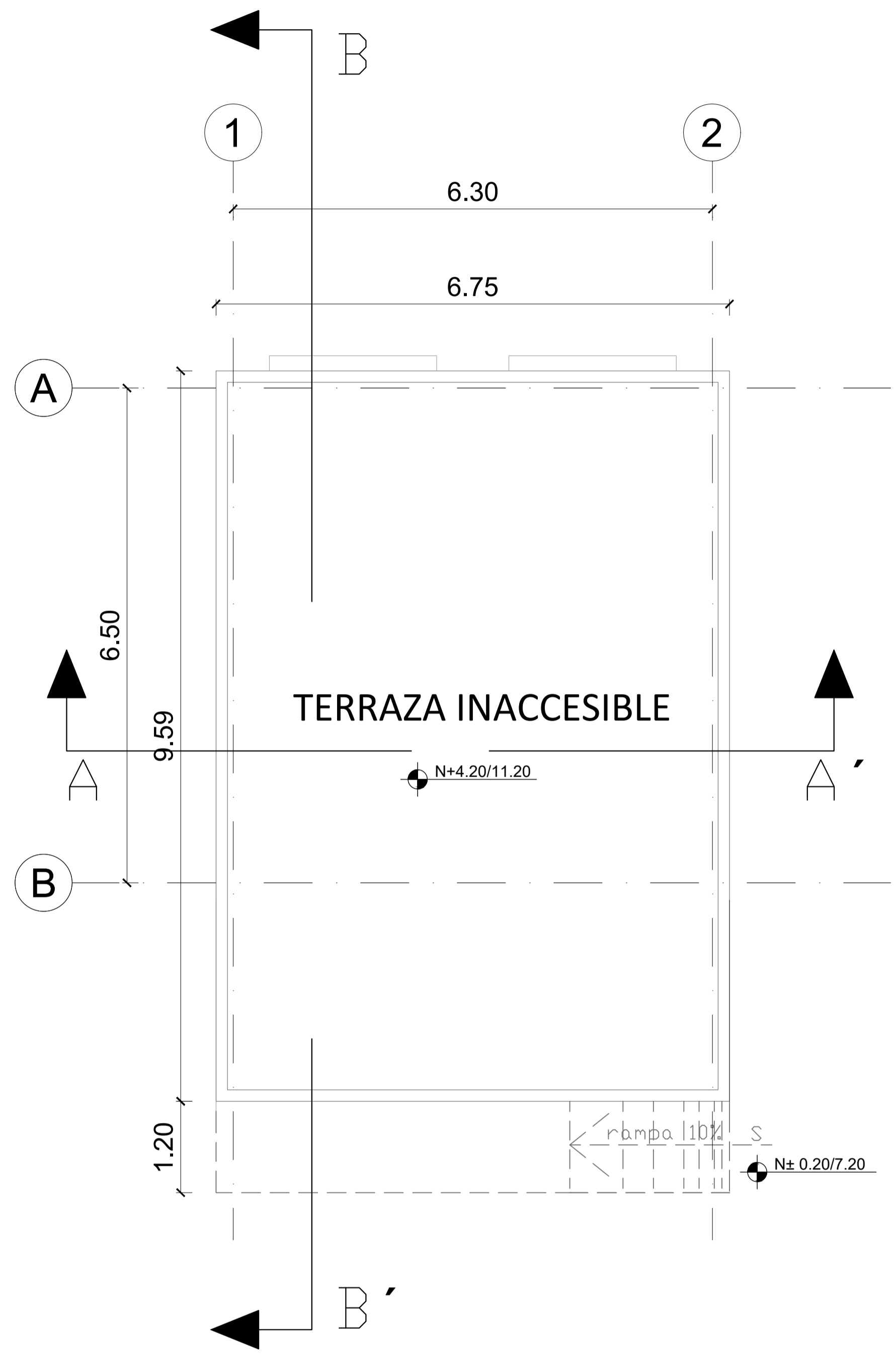

PLANTA DE CUBIERTA

ESCALA 1:50



RESPONSABLES:

ARQ. PABLO ESTEBAN OCHOA DIRECTOR DE PROYECTO SONDEOS, ESTRUCTURAS Y GEOTECNIA S.A. - ECUADOR SEG INGENIERIA - ECUADOR	HERNÁN ERAZO VILLACRESES ADMINISTRADOR DE CONTRATO # BIRF-8542-SBCC-CF-2018-018
ARQ. SEBASTIAN CORRAL ARQUITECTO DISEÑADOR	ANDRÉS ARAGUILLIN CALVA ESPECIALISTA ARQUITECTÓNICO MINEDUC

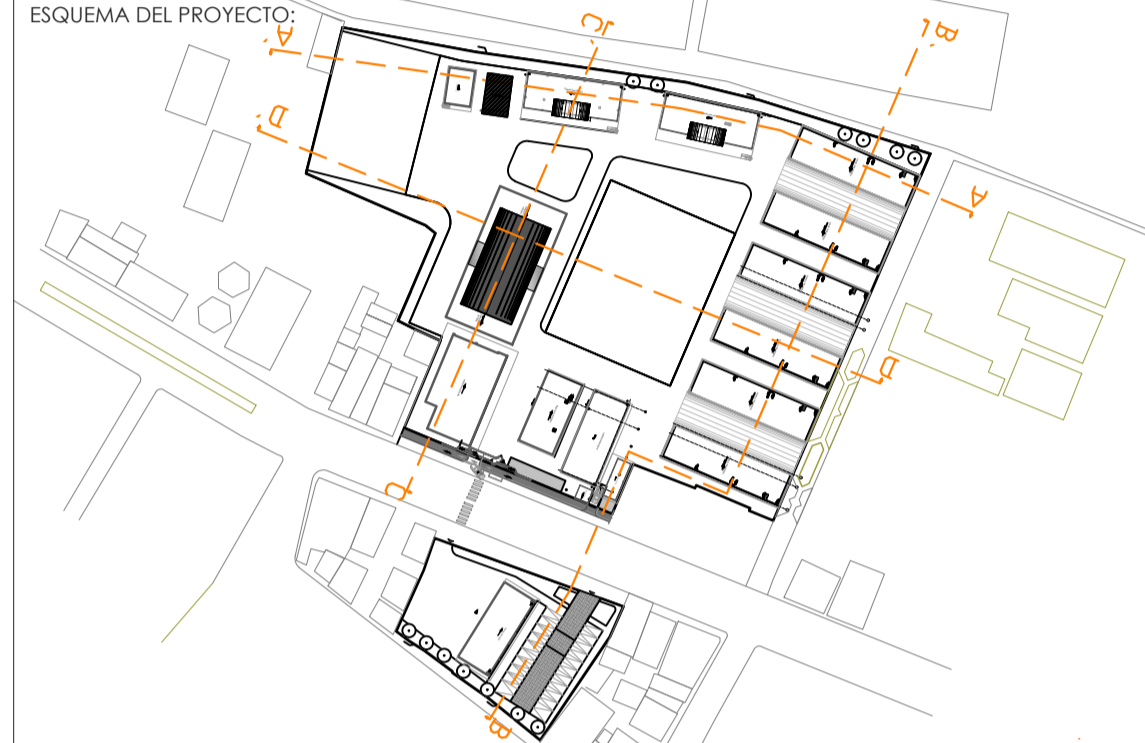

PROYECTO: BIRF-8542-SBCC-CF-2018-018

" INTERVENCIÓN EN LA INFRAESTRUCTURA EXISTENTE Y PROPUESTA PARA LA REPOTENCIACIÓN DE LA UNIDAD EDUCATIVA 23 DE JUNIO, UBICADA EN EL CANTÓN BABA, PROVINCIA DE LOS RÍOS "

UNIDAD EDUCATIVA: UNIDAD EDUCATIVA 23 DE JUNIO

CANTÓN: BABA	PROVINCIA: LOS RÍOS
--------------	---------------------

CONTIENE: BLOQUE BAR - PLANTAS

ESCALA: 1:100	FECHA: 2019	LÁMINA N.º A-ED-30
---------------	-------------	--------------------

SELLOS MUNICIPALES:

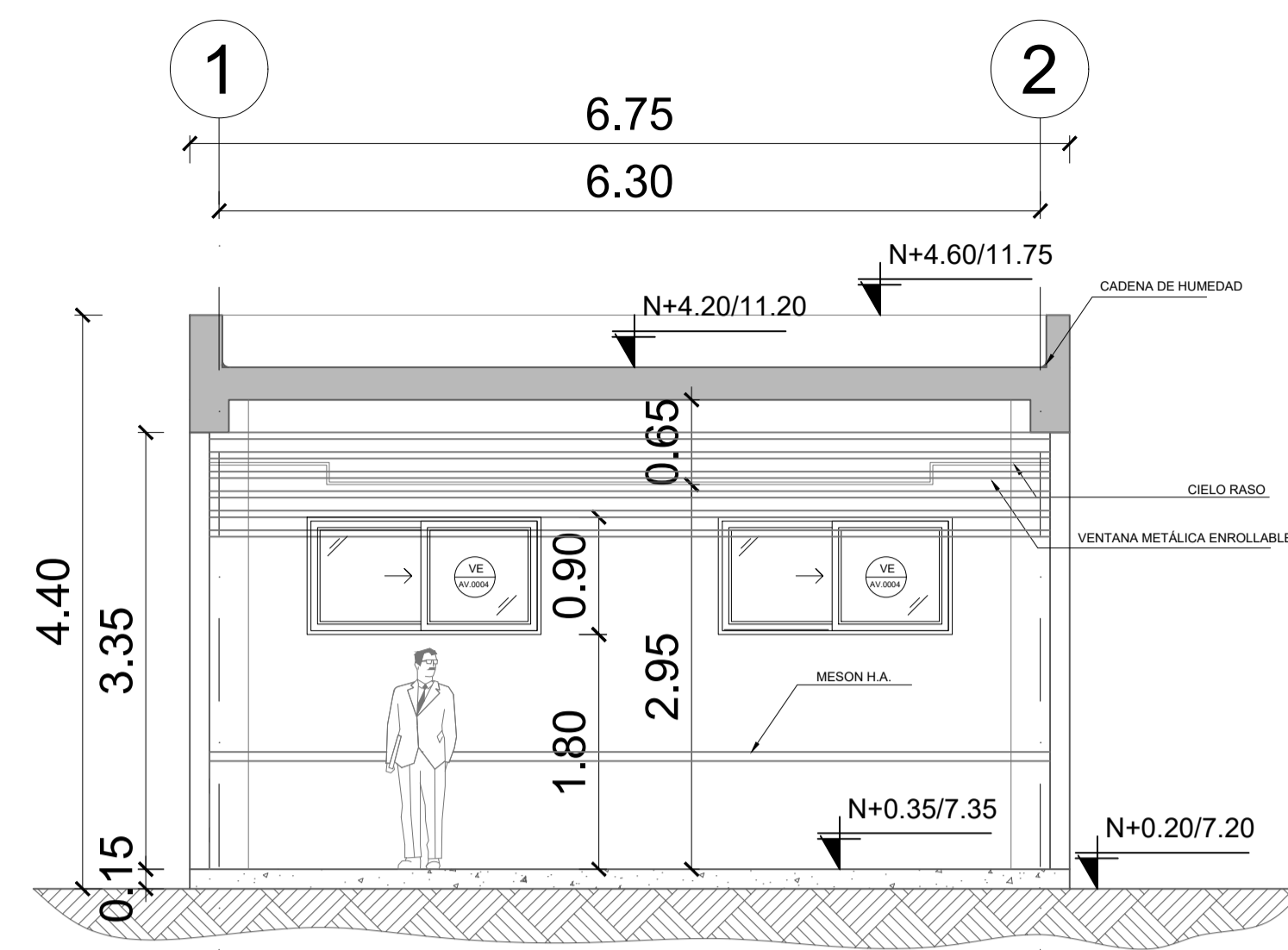

**CORTE A-A'**

ESCALA 1:50

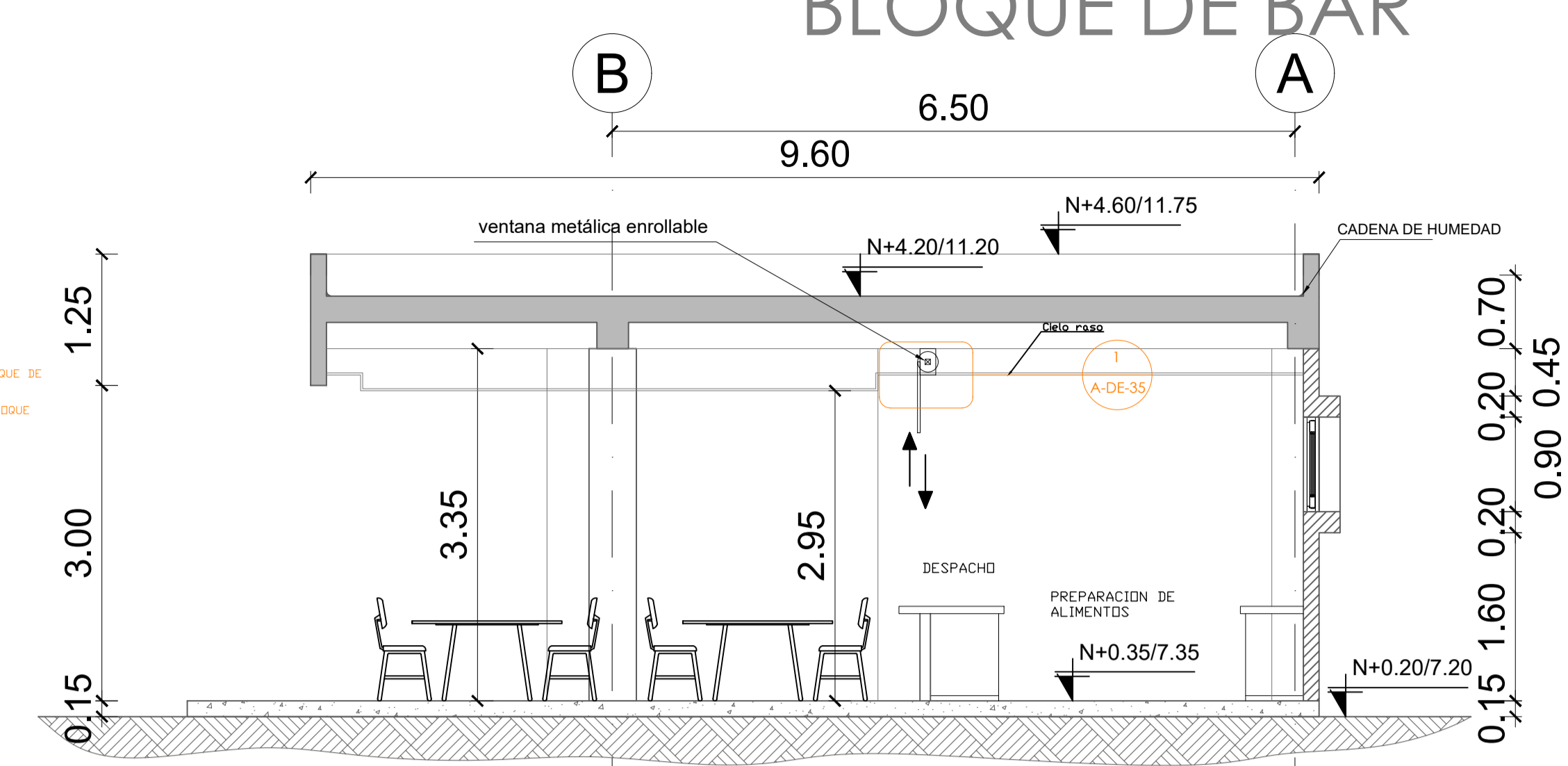

**CORTE B-B'**

ESCALA 1:50

NOTA:  
VEASE DETALLE DE PUERTAS DE BLOQUE DE BAR PB - LÁMINA A-DE-05  
VEASE DETALLE DE VENTANAS DE BLOQUE DE BAR PB - LÁMINA A-DE-19  
VEASE DETALLE DE PUERTA LAMFORD BLOQUE DE BAR - LÁMINA A-DE-XX

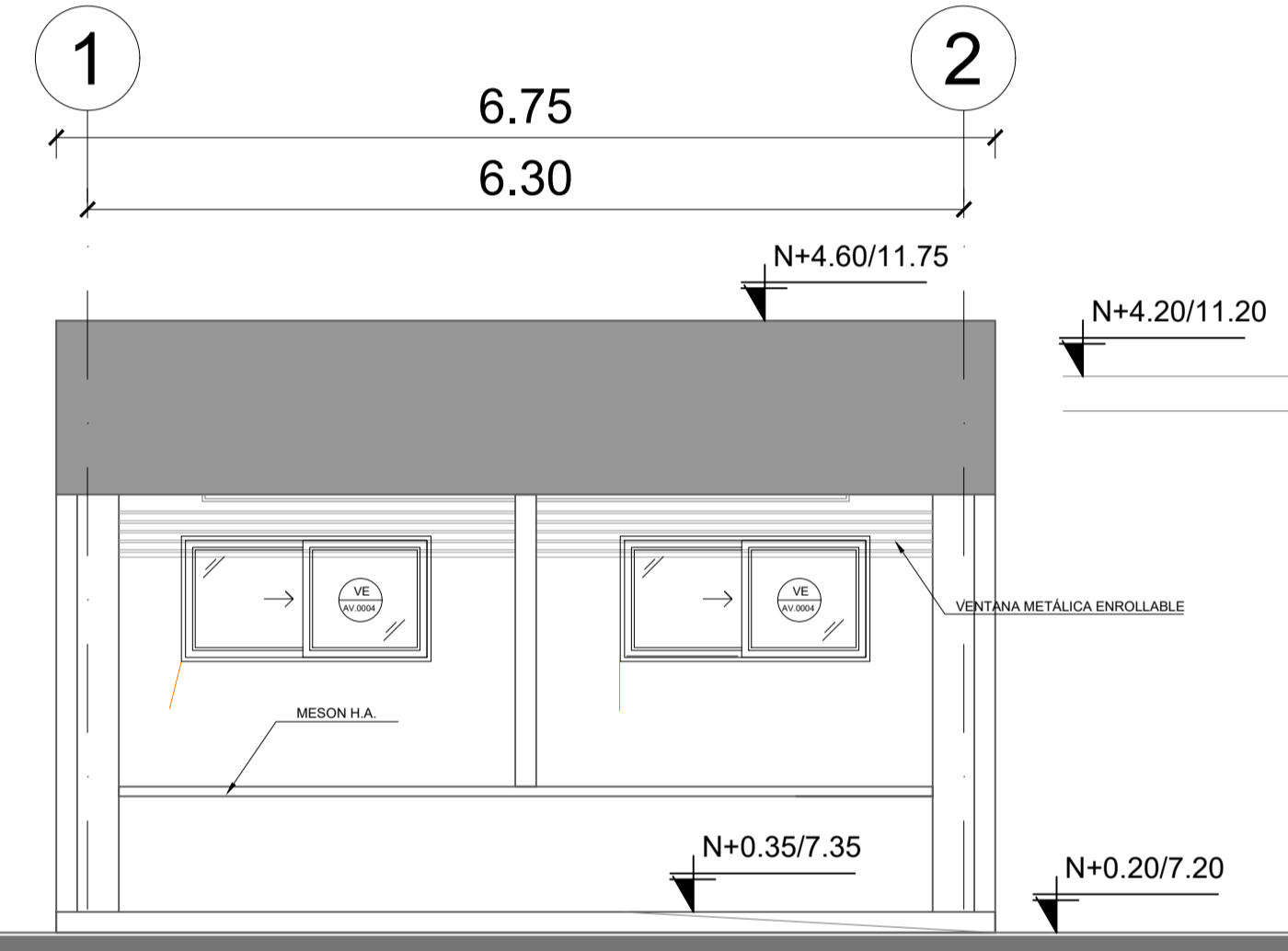

**FACHADA FRONTAL**

ESCALA 1:50

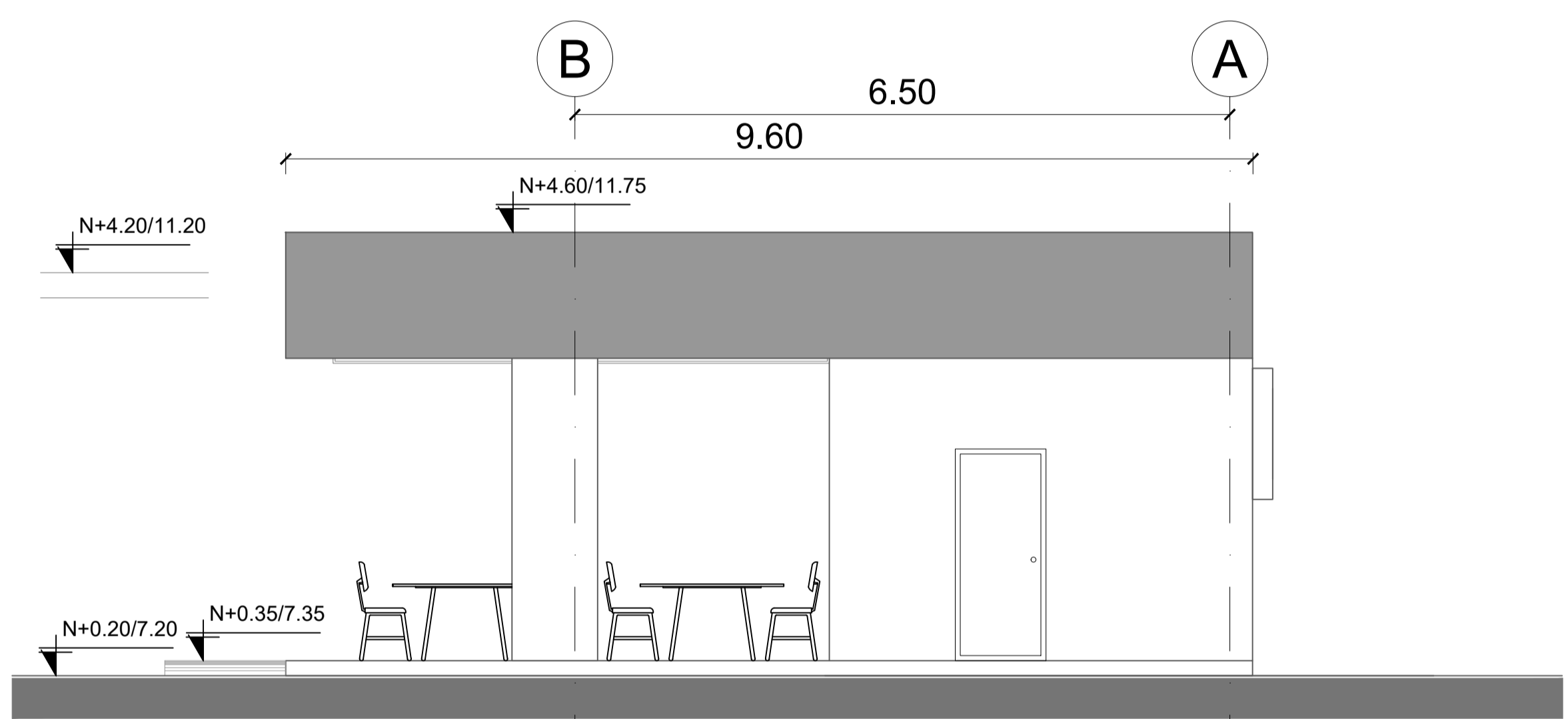

**FACHADA LATERAL DERECHA**

ESCALA 1:50

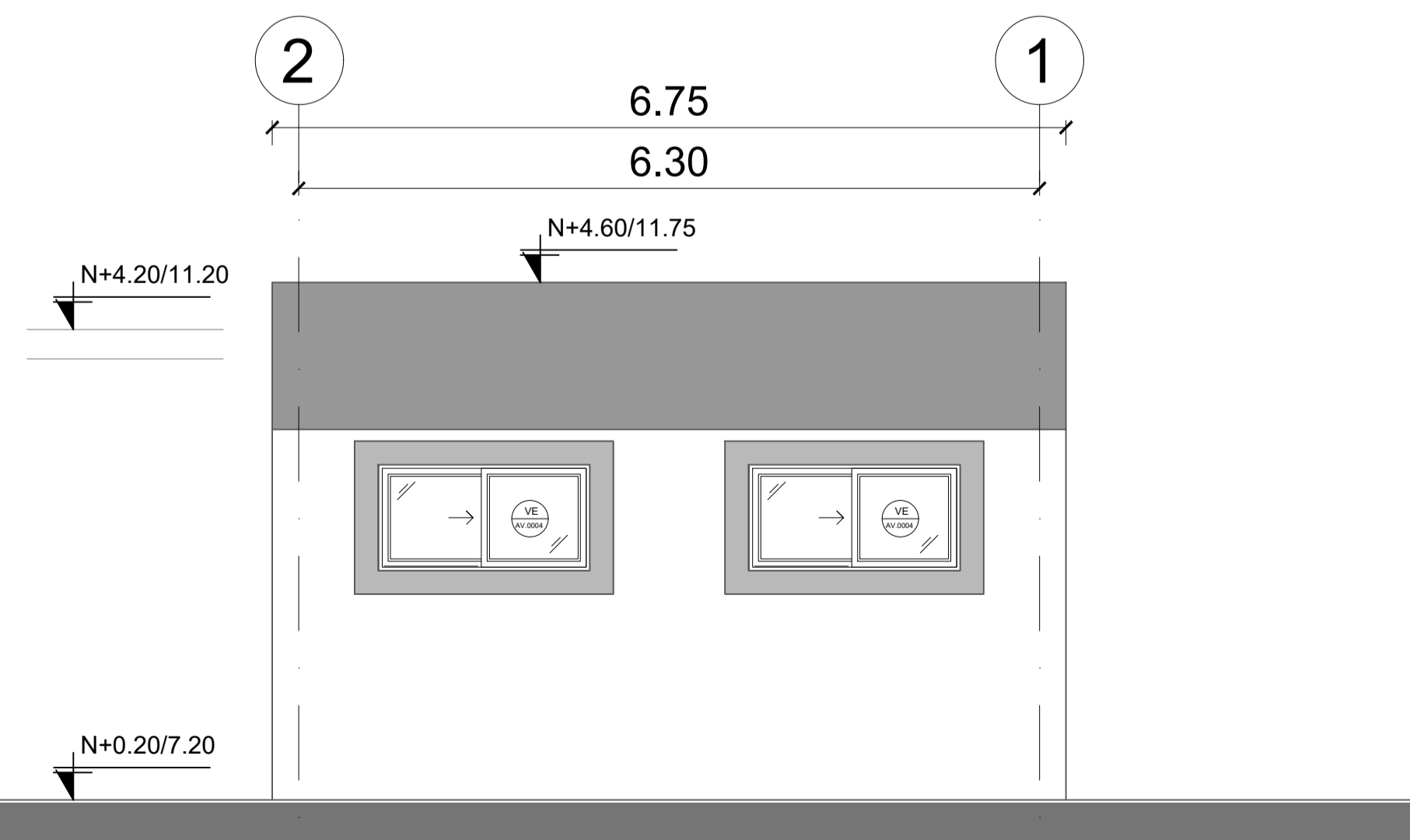

**FACHADA POSTERIOR**

ESCALA 1:50



**FACHADA LATERAL IZQUIERDA**

ESCALA 1:50

MINISTERIO DE EDUCACIÓN



RESPONSABLES:

ARQ. PABLO ESTEBAN OCHOA  
DIRECTOR DE PROYECTO  
SONDEOS, ESTRUCTURAS Y  
GEOTECNIA S.A. - ECUADOR  
SEG INGENIERIA - ECUADOR

HERNÁN ERAZO VILLACRESES  
ADMINISTRADOR DE CONTRATO  
# BIRF-8542-SBCC-CF-2018-018

ARQ. SEBASTIAN CORRAL  
ARQUITECTO DISEÑADOR

ANDRÉS ARAGUILLIN CALVA  
ESPECIALISTA ARQUITECTÓNICO  
MINEDUC

ESQUEMA DEL PROYECTO:



PROYECTO: BIRF-8542-SBCC-CF-2018-018

"INTERVENCIÓN EN LA INFRAESTRUCTURA EXISTENTE Y PROPUESTA PARA LA REPOTENCIACIÓN DE LA UNIDAD EDUCATIVA 23 DE JUNIO, UBICADA EN EL CANTÓN BABA, PROVINCIA DE LOS RÍOS"

UNIDAD EDUCATIVA: UNIDAD EDUCATIVA 23 DE JUNIO

CANTÓN: BABA PROVINCIA: LOS RÍOS

CONTIENE:  
BLOQUE BAR  
- FACHADAS  
- CORTES

ESCALA: 1:100 FECHA: 2019 LÁMINA N.º A-ED-31

SELLOS MUNICIPALES:

BLOQUE CUARTO DE BOMBAS

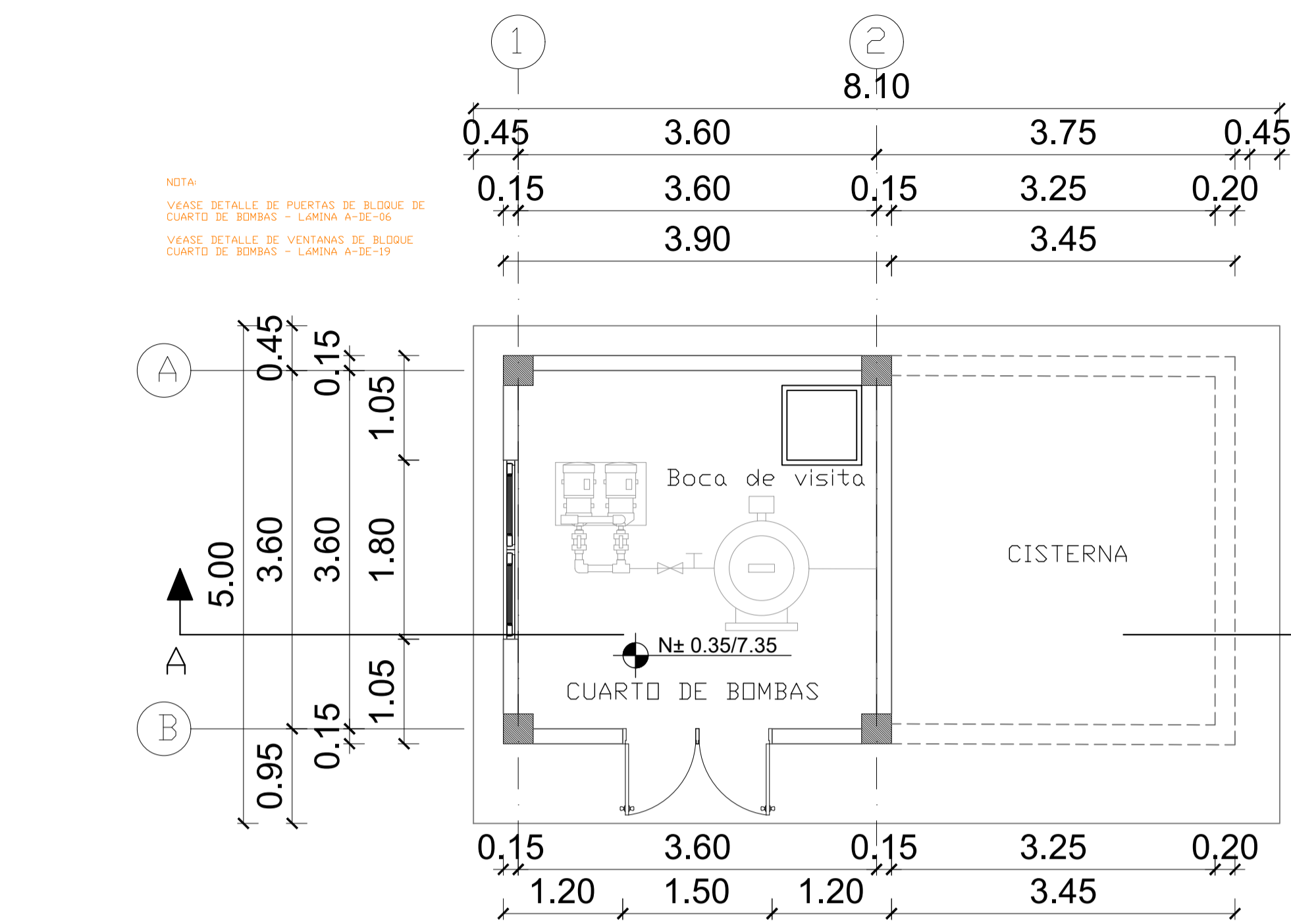

PLANTA BAJA

ESCALA 1:50

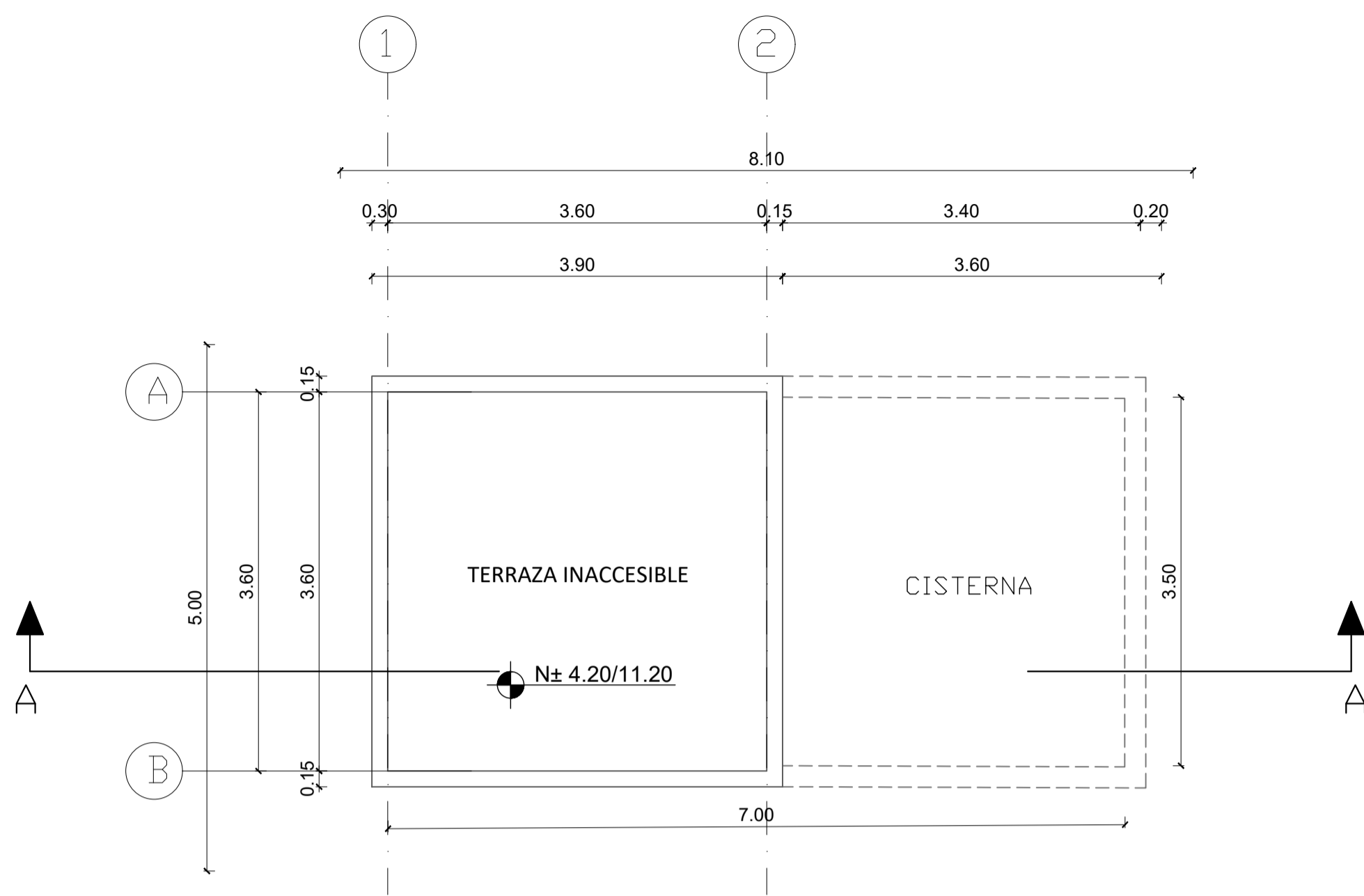

PLANTA DE CUBIERTA

ESCALA 1:50

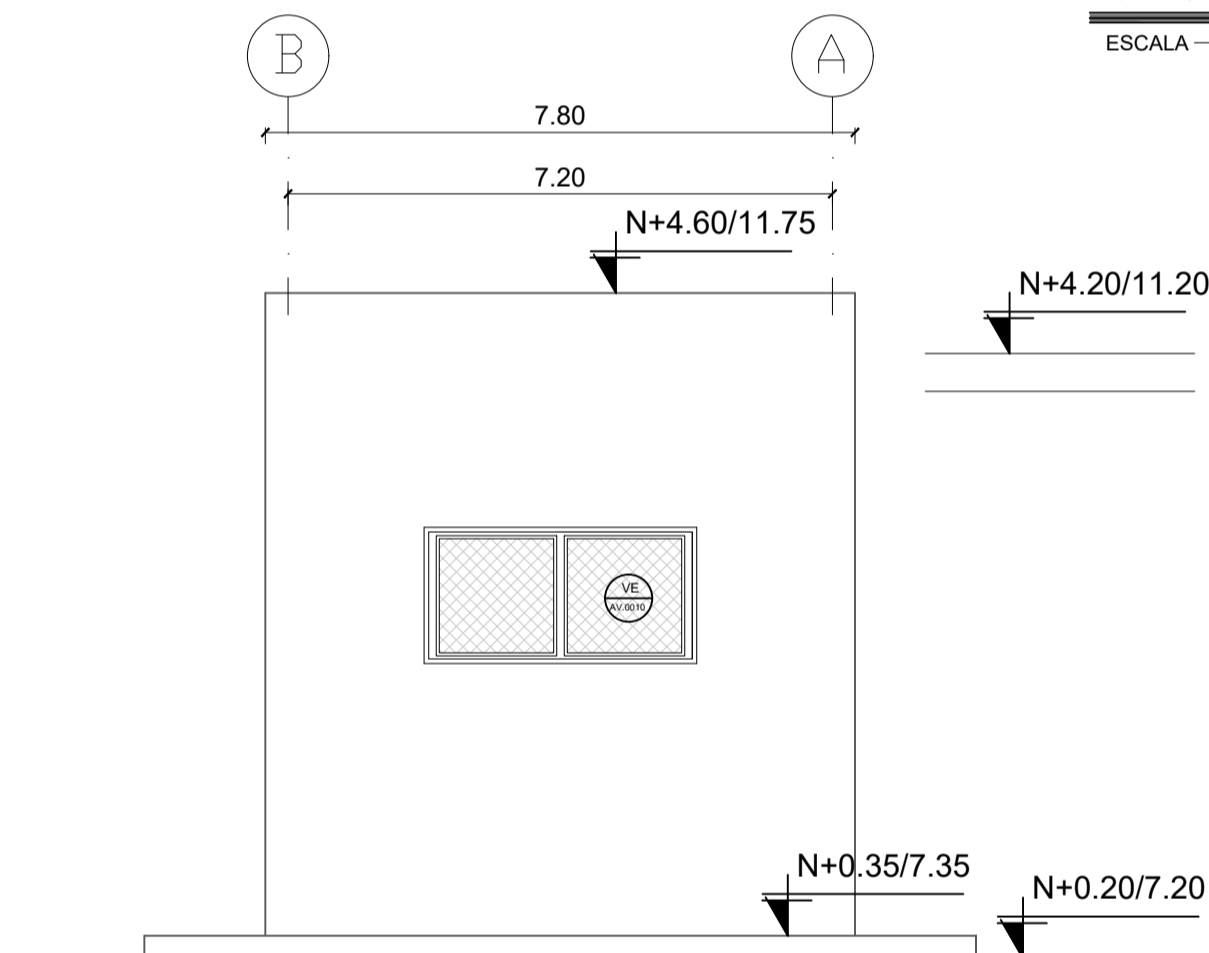

FACHADA LAT. IZQUIERDA

ESCALA 1:50

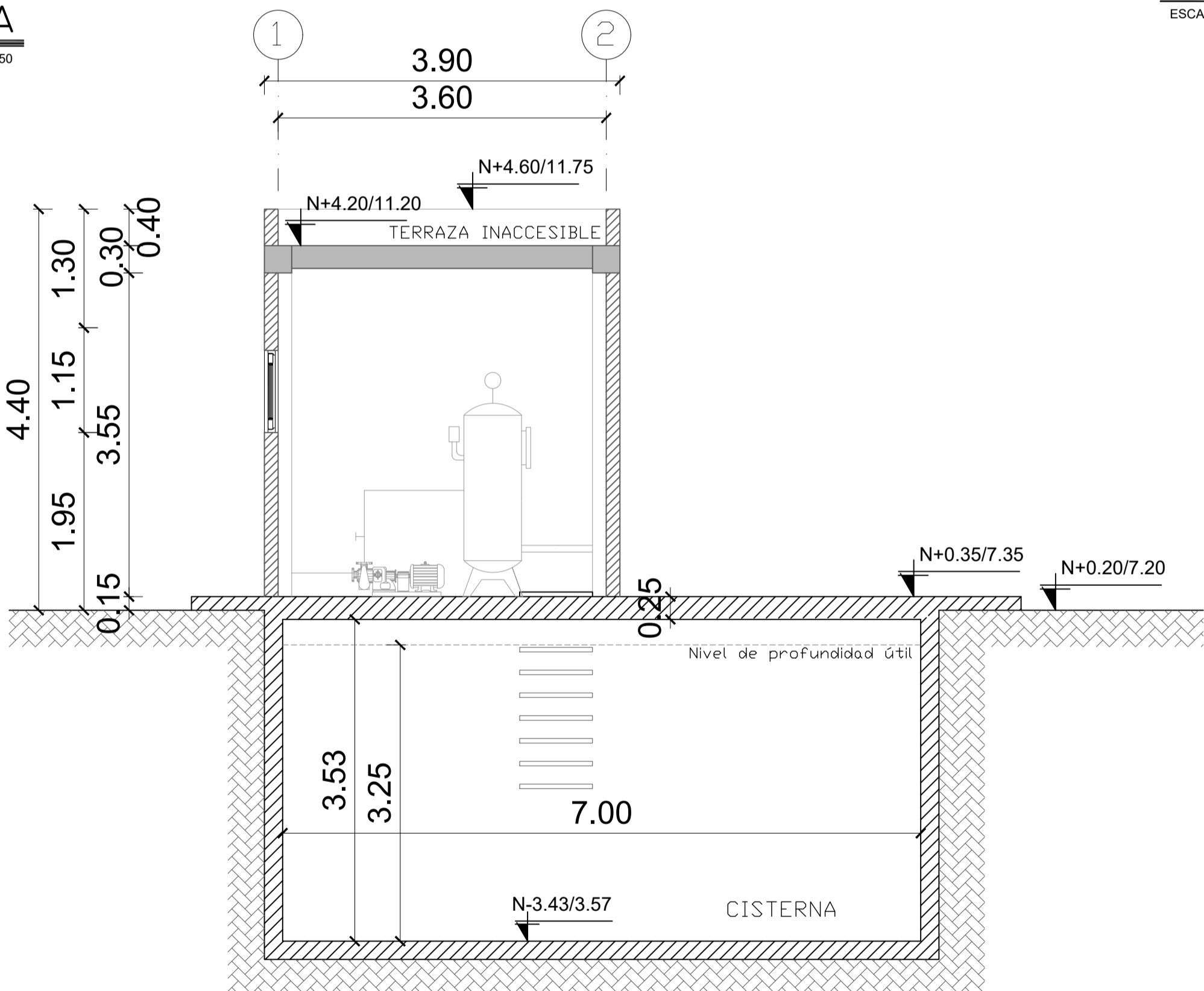

CORTE A-A''

ESCALA 1:50

ESTUDIO HIDROSANITARIO: La reserva se ha dimensionado para la población:  
Estudiante: 1400 hab con una dotación de 35 l/hab/día.  
Administrativos: 74 hab con una dotación de 70 l/hab/día.  
El caudal diario necesario para satisfacer esta demanda es de 41,18 m<sup>3</sup>, adicionalmente se debe considerar el volumen para incendios, que en este caso es de 18 m<sup>3</sup>. Sumados todos los valores dan un total de 79,18 m<sup>3</sup>. Los cálculos antes indicados están basados en: "NORMAS TÉCNICAS Y ESTÁNDARES DE INFRAESTRUCTURA DE INGENIERÍA HIDROSANITARIA PARA CONSTRUCCIÓN UNIDADES EDUCATIVAS DEL MILenio".  
Finalmente se asume una reserva con una longitud de 7,00m, ancho de 3,50 m y una profundidad total de 3,53 m, siendo la profundidad útil de 3,25 m, dejando 30 cm para temas de aireación.

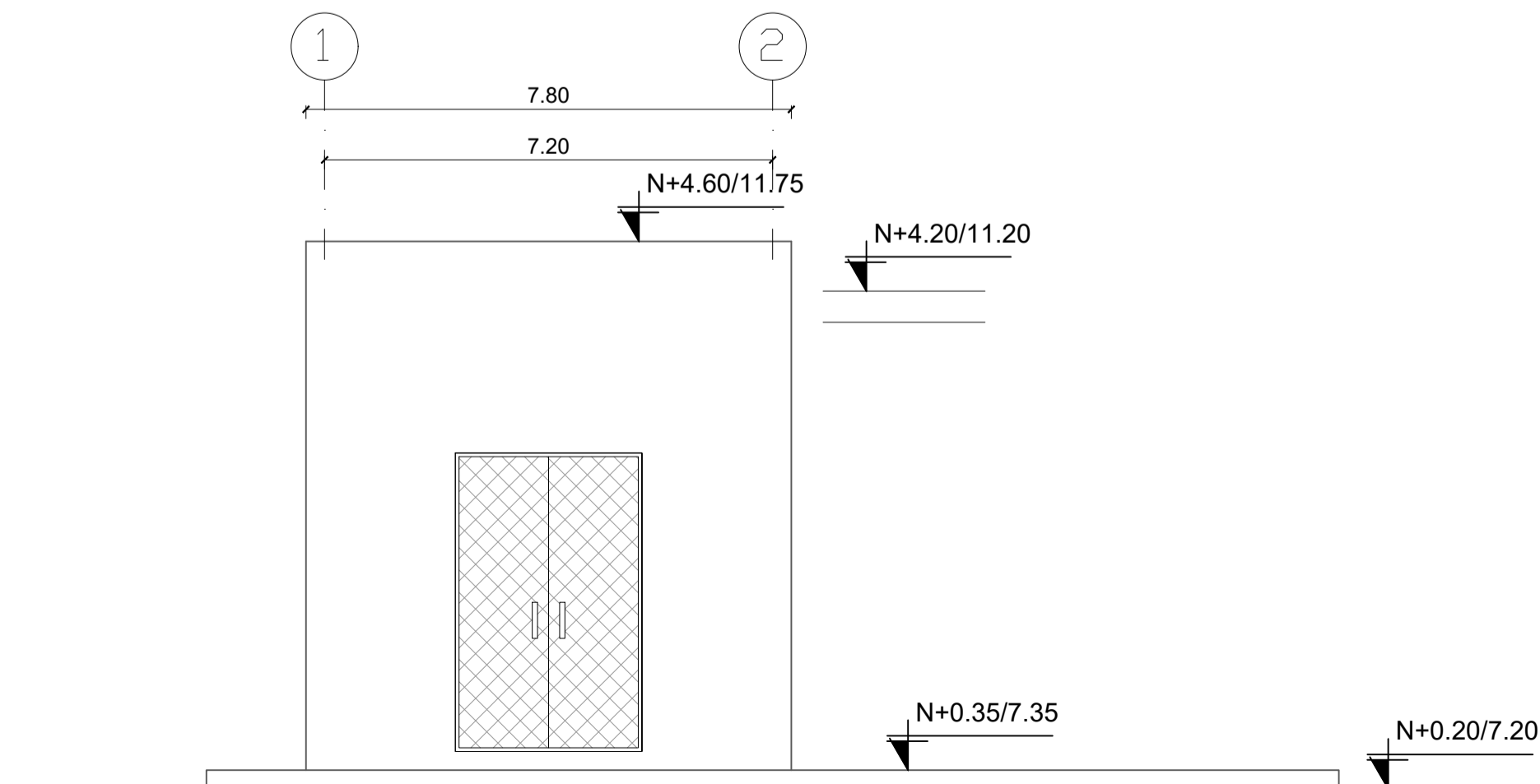

FACHADA FRONTAL

ESCALA 1:50

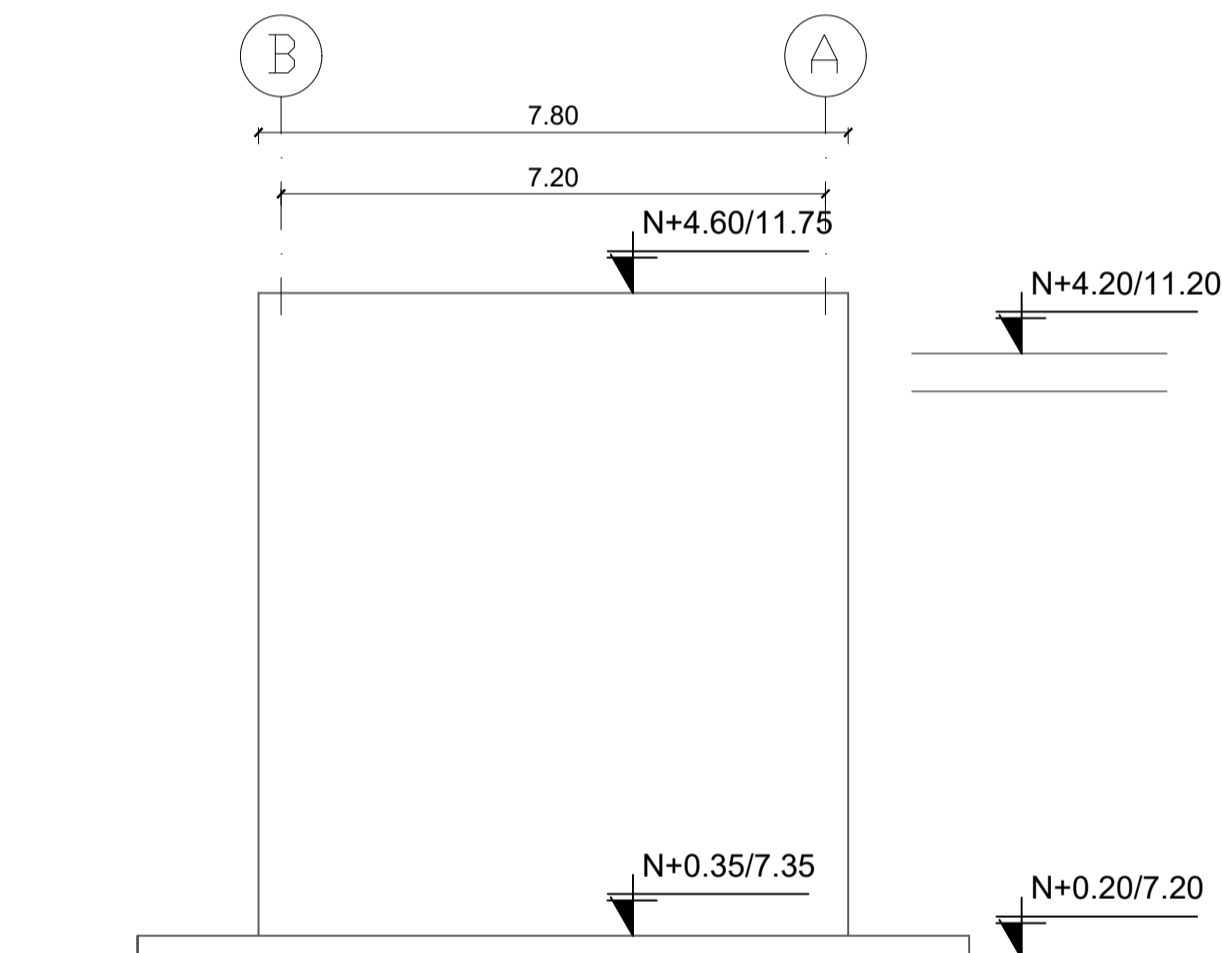

FACHADA LAT. DERECHA

ESCALA 1:50

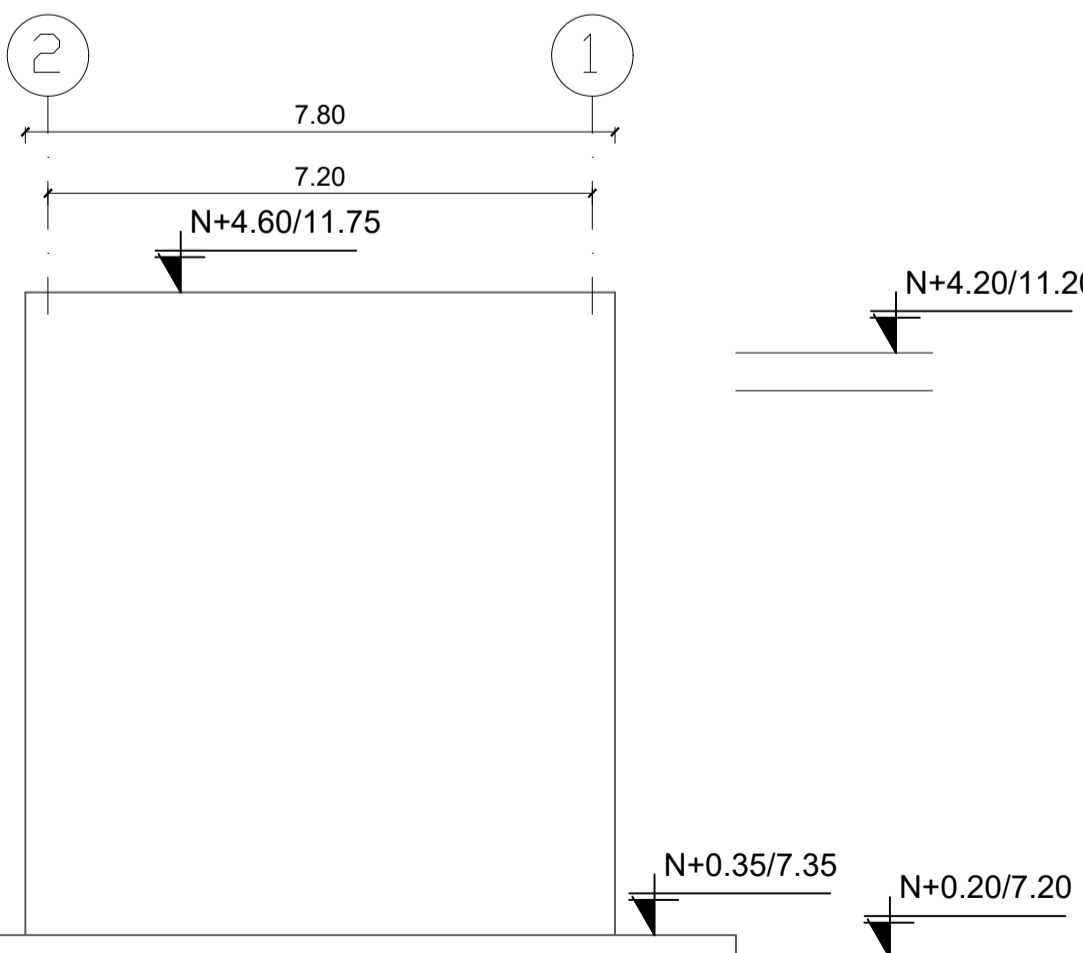

FACHADA POSTERIOR

ESCALA 1:50

MINISTERIO DE EDUCACIÓN



RESPONSABLES:

ARQ. PABLO ESTEBAN OCHOA  
DIRECTOR DE PROYECTO  
SONDEOS, ESTRUCTURAS Y  
GEOTECNIA S.A - ECUADOR  
SEG INGENIERIA - ECUADOR

HERNÁN ERAZO VILLACRESES  
ADMINISTRADOR DE CONTRATO  
# BIRF-8542-SBCC-CF-2018-018

ARQ. SEBASTIAN CORRAL  
ARQUITECTO DISEÑADOR

ANDRÉS ARAGÜILLIN CALVA  
ESPECIALISTA ARQUITECTÓNICO  
MINEDUC

ESQUEMA DEL PROYECTO:



PROYECTO:

BIRF-8542-SBCC-CF-2018-018

"INTERVENCIÓN EN LA INFRAESTRUCTURA EXISTENTE Y PROPUESTA PARA LA REPOTENCIACIÓN DE LA UNIDAD EDUCATIVA 23 DE JUNIO, UBICADA EN EL CANTÓN BABA, PROVINCIA DE LOS RÍOS "

UNIDAD EDUCATIVA:

UNIDAD EDUCATIVA 23 DE JUNIO

CANTÓN:

BABA

PROVINCIA:

LOS RÍOS

CONTIENE:

BLOQUE CUARTO DE BOMBAS  
- PLANTAS  
- FACHADAS  
- CORTES

ESCALA:

1:100

FECHA:

2019

LÁMINA N.º

A-ED-32

SELLOS MUNICIPALES:

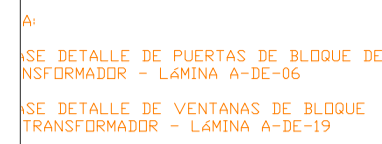

ESCALA 1:50



ESCALA 1:50



ESCALA 1:50



FOUO 1.50

FOIA b 5, D

RESPONSABLES:

HERNÁN ERAZO VILLACRESES  
ADMINISTRADOR DE CONTRATO  
# BIRF-8542-SBCC-CF-2018-018

ANDRÉS ARAGUILLIN CALVA  
ESPECIALISTA ARQUITECTÓNICO  
MINEDUC

ESQUEMA DEL PROYECTO:



PROYECTO:	
-----------	--

BIRF-8542-SBCC-CF-2018-018

" INTERVENCIÓN EN LA INFRAESTRUCTURA EXISTENTE Y PROPUESTA PARA LA REPOTENCIACIÓN DE LA UNIDAD EDUCATIVA 23 DE JUNIO, UBICADA EN EL CANTÓN BABA, PROVINCIA DE LOS RIOS "

UNIDAD EDUCATIVA:

UNIDAD EDUCATIVA 23 DE JUNIO

CANTÓN:

BABA

PROVINCIA:	
------------	--

## LOS RÍOS

CONTIENE:

- PLANTAS
- FACHADAS
- CORTES

ESCALA:

1:100

FECHA:

2019

LÁMINA N.º

A-ED-33

SELLOS MUNICIPALES:

BLOQUE PORTAL DE INGRESO

NOTA:  
VEASE DETALLE DE PUERTAS DE BLOQUE DE  
GARITA P8 - LÁMINA A-DE-22  
VEASE DETALLE DE VENTANAS DE BLOQUE  
DE GARITA P8 - LÁMINA A-DE-22

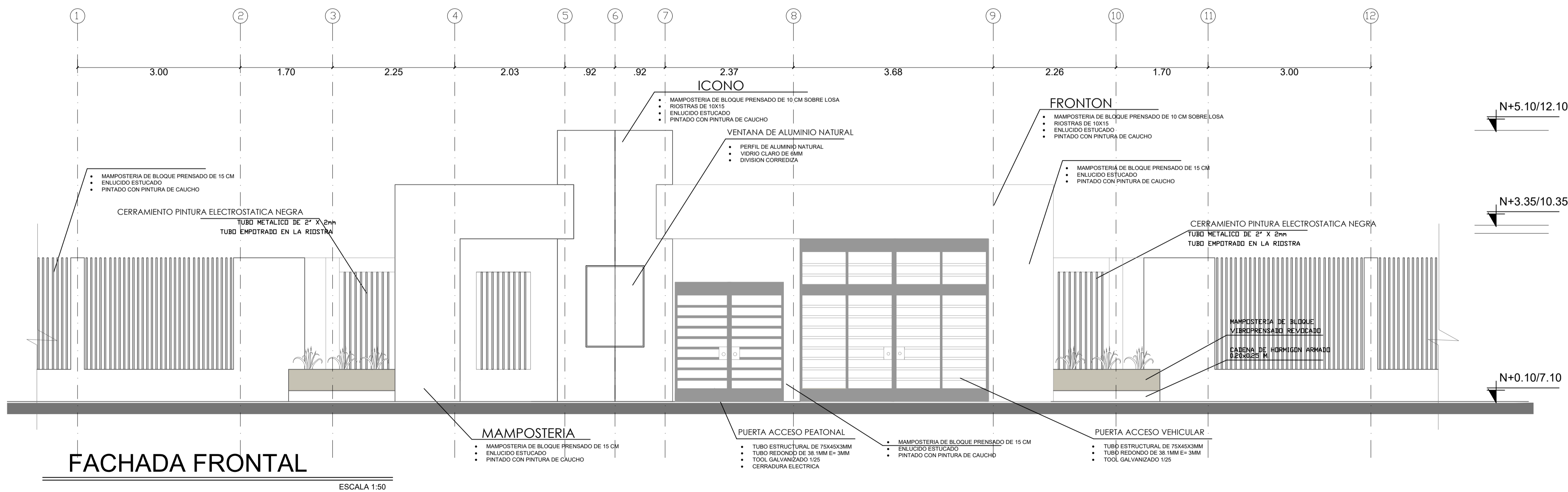
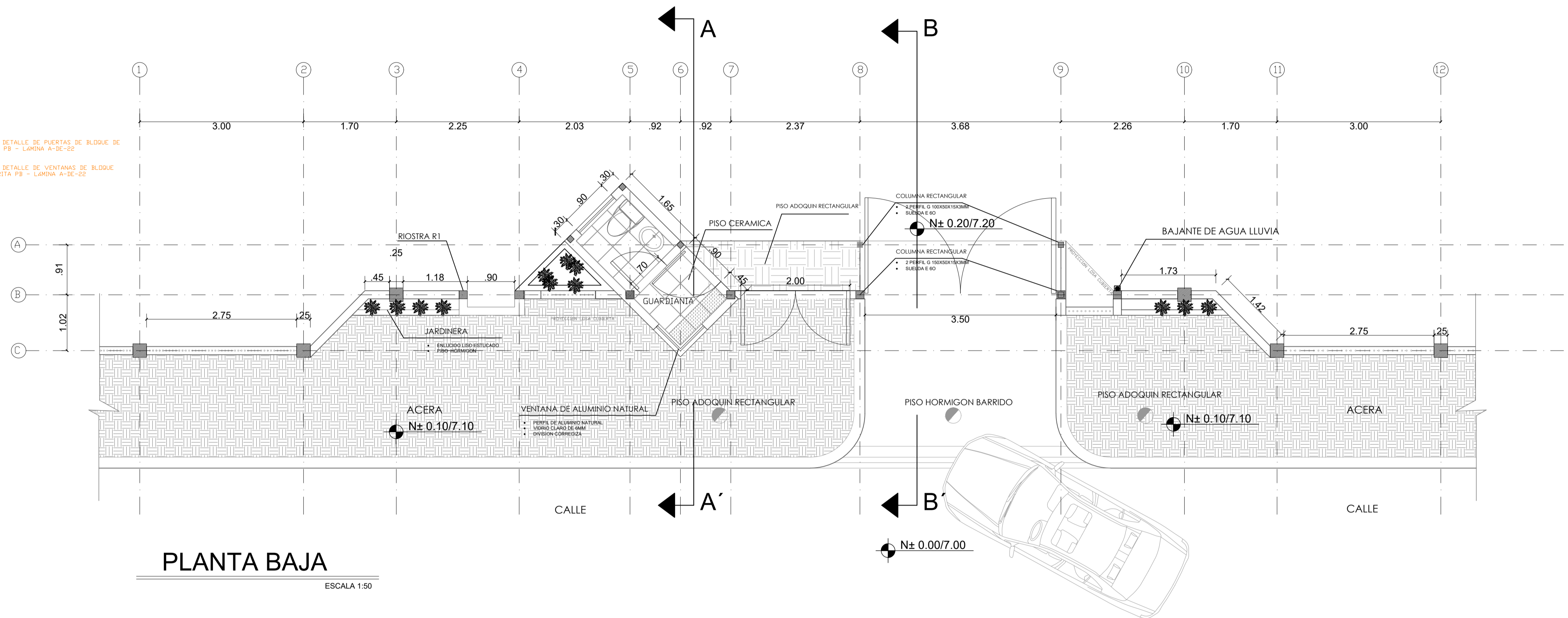

RESPONSABLES:

ARQ. PABLO ESTEBAN OCHOA  
DIRECTOR DE PROYECTO  
SONDEOS, ESTRUCTURAS Y  
GEOTECNIA S.A. - ECUADOR  
SEG INGENIERIA - ECUADOR

HERNÁN ERAZO VILLACRESES  
ADMINISTRADOR DE CONTRATO  
# BIRF-8542-SBCC-CF-2018-018

ARQ. SEBASTIAN CORRAL  
ARQUITECTO DISEÑADOR

ANDRÉS ARAGUILLIN CALVA  
ESPECIALISTA ARQUITECTÓNICO  
MINEDUC

ESQUEMA DEL PROYECTO:

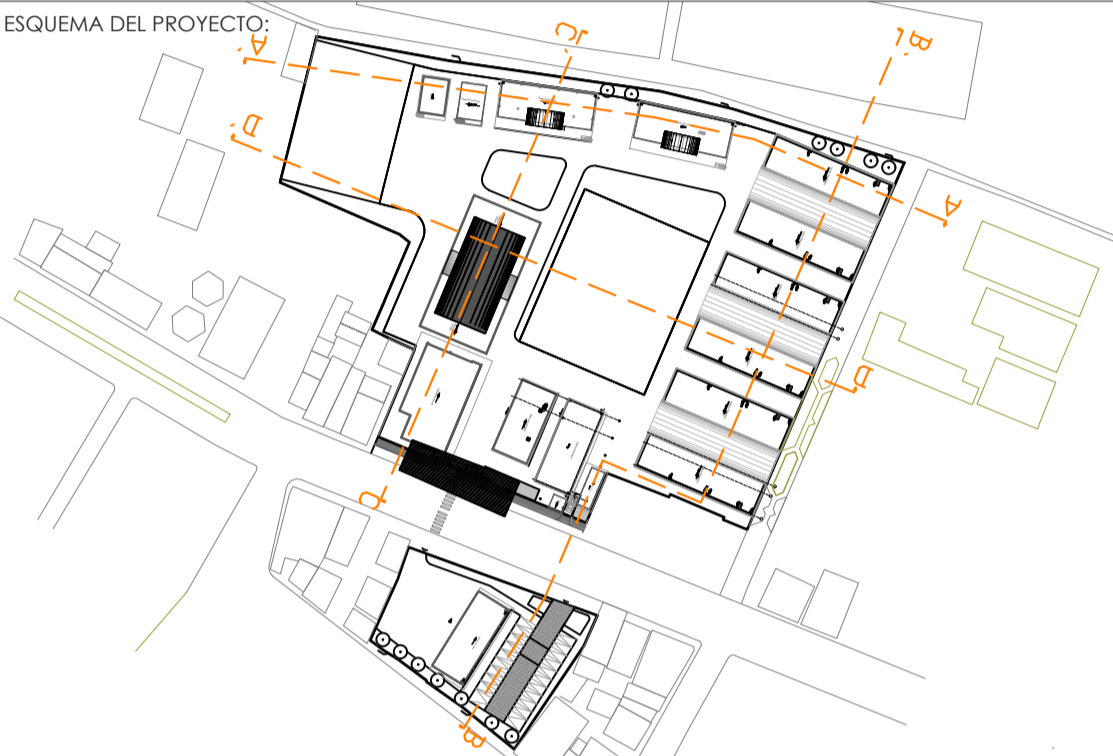

PROYECTO:

BIRF-8542-SBCC-CF-2018-018

"INTERVENCIÓN EN LA INFRAESTRUCTURA EXISTENTE Y PROPUESTA PARA  
LA REPOTENCIACIÓN DE LA UNIDAD EDUCATIVA 23 DE JUNIO, UBICADA  
EN EL CANTÓN BABA, PROVINCIA DE LOS RÍOS "

UNIDAD EDUCATIVA:

UNIDAD EDUCATIVA 23 DE JUNIO

CANTÓN:

BABA

PROVINCIA:

LOS RÍOS

CONTIENE:

BLOQUE PORTAL DE INGRESO  
- PLANTA  
- FACHADA

ESCALA:

1:100

FECHA:

2019

LÁMINA N.º

A-ED-34

SELLOS MUNICIPALES:

ESCALA 1:50

# BLOQUE PORTAL DE INGRESO

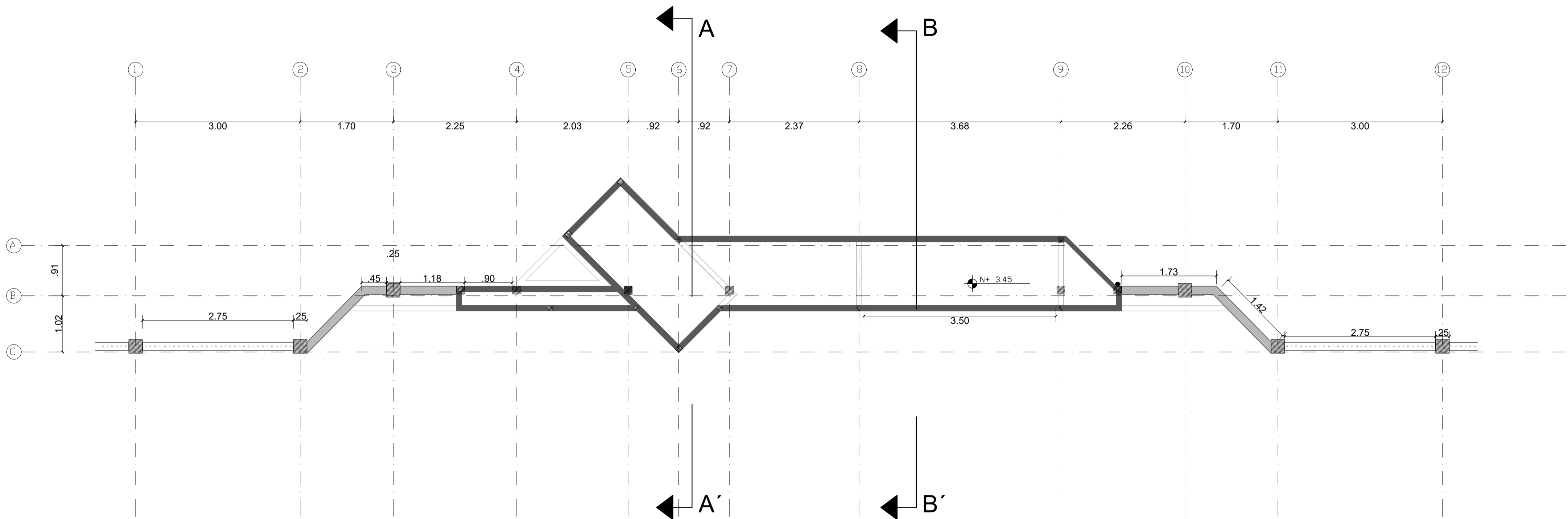

## DETALLE DE GARITA

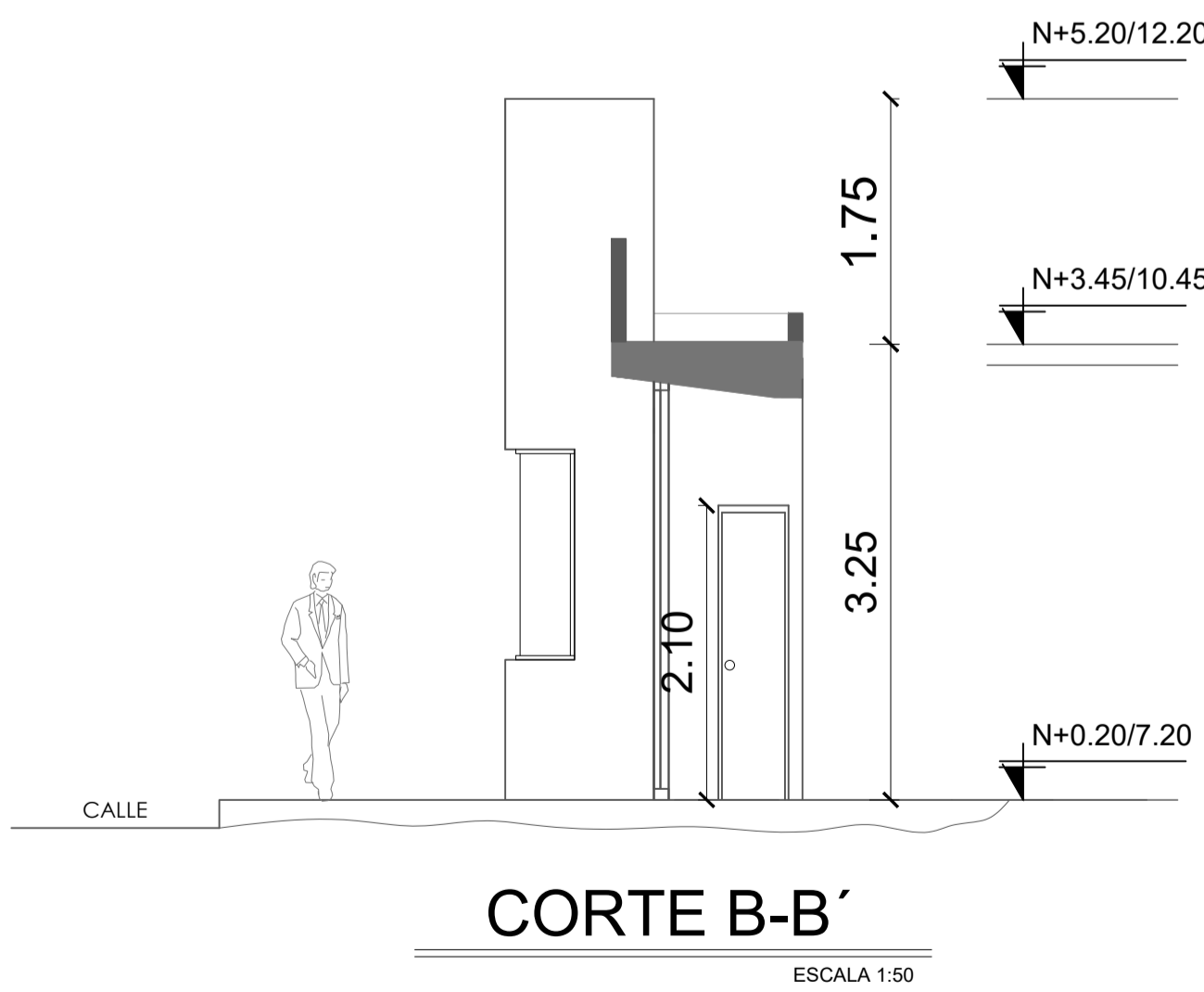
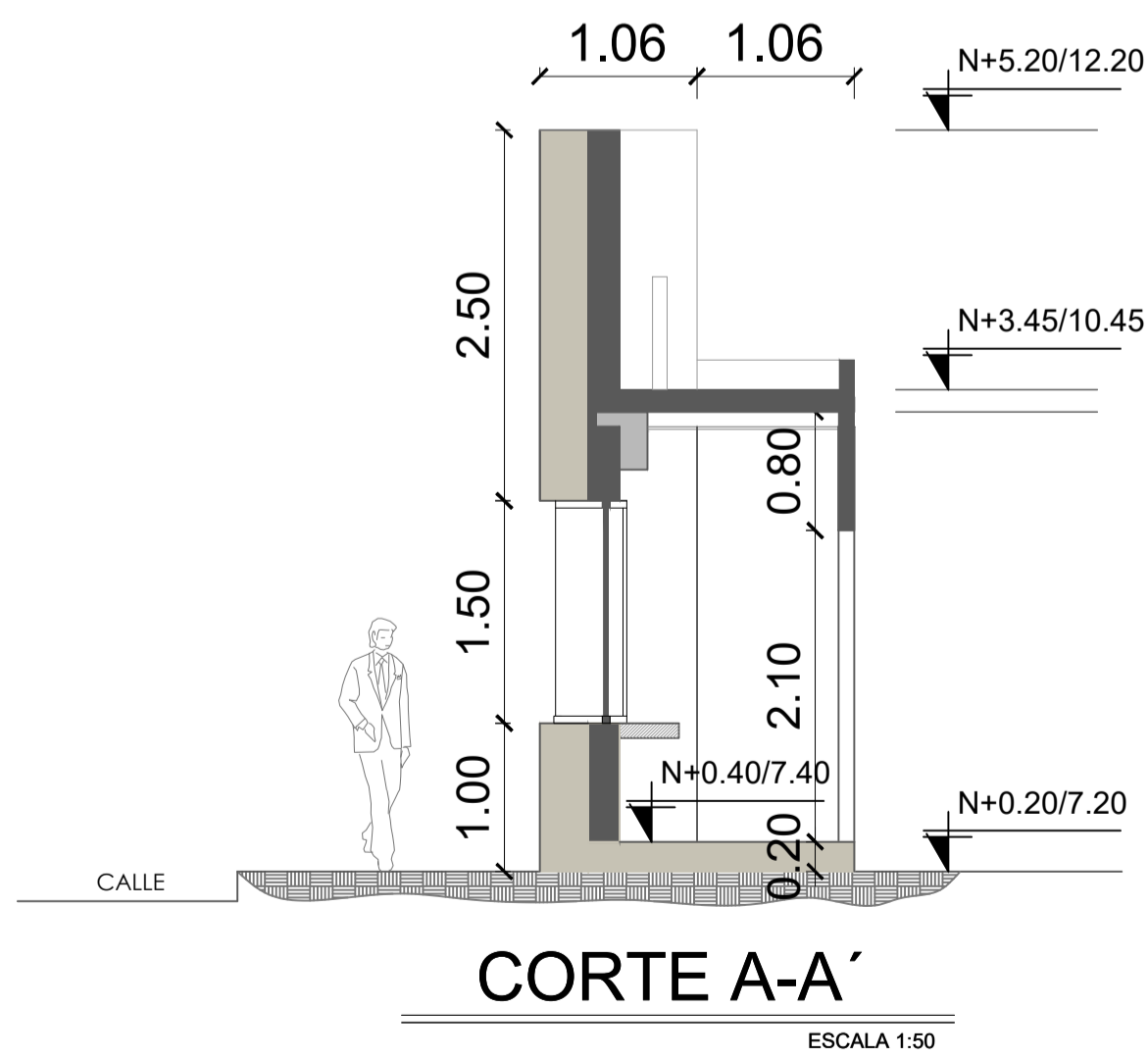

MINISTERIO DE EDUCACIÓN



EL GOBIERNO DE TODOS

RESPONSABLES:

ARQ. PABLO ESTEBAN OCHOA  
DIRECTOR DE PROYECTO  
SONDEOS, ESTRUCTURAS Y  
GEOTECNIA S.A. - ECUADOR  
SEG INGENIERIA - ECUADOR

HERNÁN ERAZO VILLACRESES  
ADMINISTRADOR DE CONTRATO  
# BIRF-8542-SBCC-CF-2018-018

ARQ. SEBASTIAN CORRAL  
ARQUITECTO DISEÑADOR

ANDRÉS ARAGUILLIN CALVA  
ESPECIALISTA ARQUITECTÓNICO  
MINEDUC

ESQUEMA DEL PROYECTO:

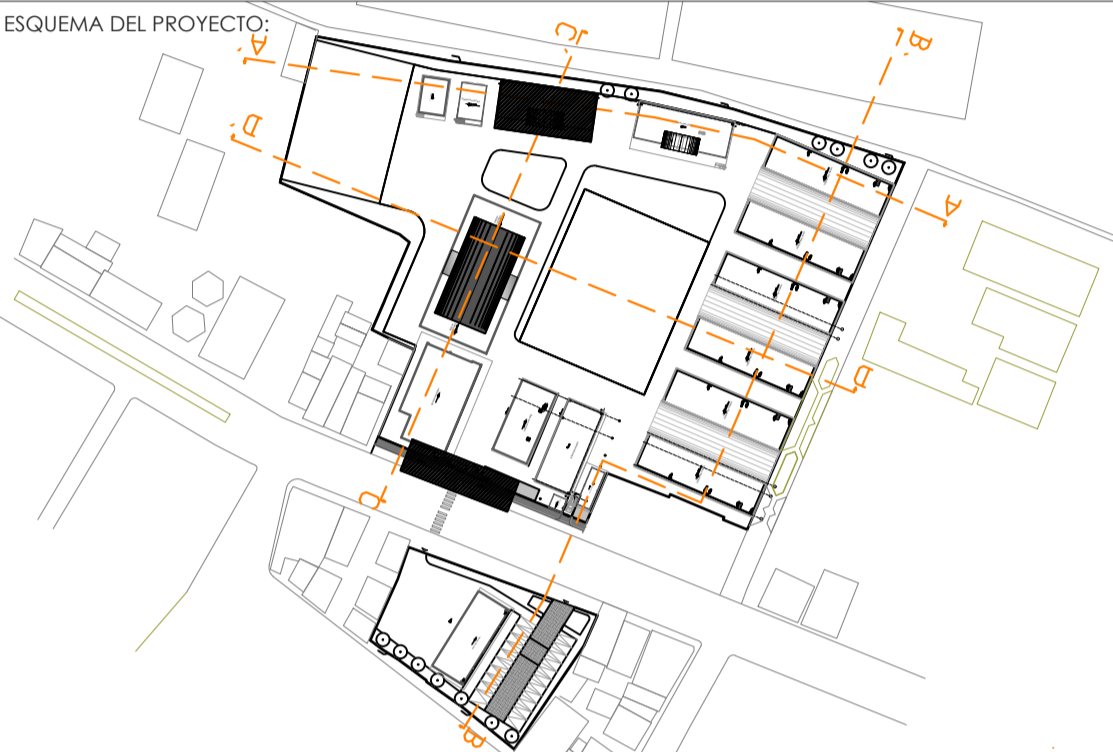

PROYECTO:

BIRF-8542-SBCC-CF-2018-018

"INTERVENCIÓN EN LA INFRAESTRUCTURA EXISTENTE Y PROPUESTA PARA LA REPOTENCIACIÓN DE LA UNIDAD EDUCATIVA 23 DE JUNIO, UBICADA EN EL CANTÓN BABA, PROVINCIA DE LOS RÍOS "

UNIDAD EDUCATIVA:

UNIDAD EDUCATIVA 23 DE JUNIO

CANTÓN:

BABA

PROVINCIA:

LOS RÍOS

CONTIENE:

- BLOQUE PORTAL DE INGRESO
- PLANTA
  - FACHADA
  - CORTE

ESCALA:

1:100

FECHA:

2019

LÁMINA N.º

A-ED-35

SELLOS MUNICIPALES:



RESPONSABLES:

ARQ. PABLO ESTEBAN OCHOA  
DIRECTOR DE PROYECTO  
SONDEOS, ESTRUCTURAS Y  
GEOTÉCNIA S.A - ECUADOR  
SEG INGENIERIA - ECUADOR

HERNÁN ERAZO VILLACRESES  
ADMINISTRADOR DE CONTRATO  
# BIRF-8542-SBCC-CF-2018-018

ARQ. SEBASTIAN CORRAL  
ARQUITECTO DISEÑADOR

ANDRÉS ARAGUILLIN CALVA  
ESPECIALISTA ARQUITECTÓNICO  
MINEDUC

ESQUEMA DEL PROYECTO:



PROYECTO:	
-----------	--

BIRF-8542-SBCC-CF-2018-018

"INTERVENCIÓN EN LA INFRAESTRUCTURA EXISTENTE Y PROPUESTA PARA LA REPOTENCIACIÓN DE LA UNIDAD EDUCATIVA 23 DE JUNIO, UBICADA EN EL CANTÓN BABA, PROVINCIA DE LOS RÍOS "

UNIDAD EDUCATIVA:

UNIDAD EDUCATIVA 23 DE JUNIO

CANTÓN:

BABA

PROVINCIA:

## LOS RÍOS

CONTIENE:

- PLANTA
- IMPLANTACIÓN

ESCALA:

1:150

FECHA:	
--------	--

2019

LÁMINA N.º

A-ED-36

SELLOS MUNICIPALES:

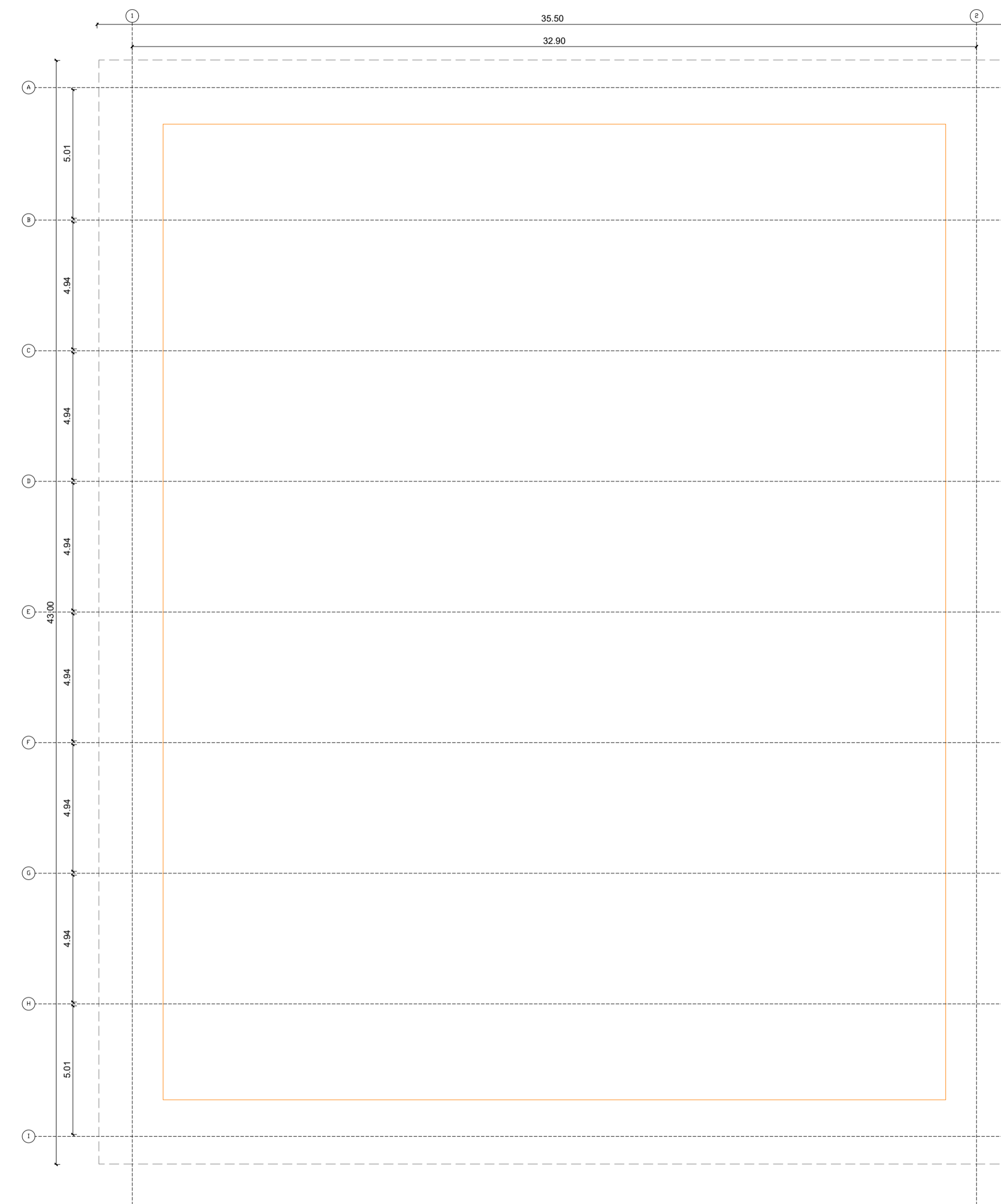
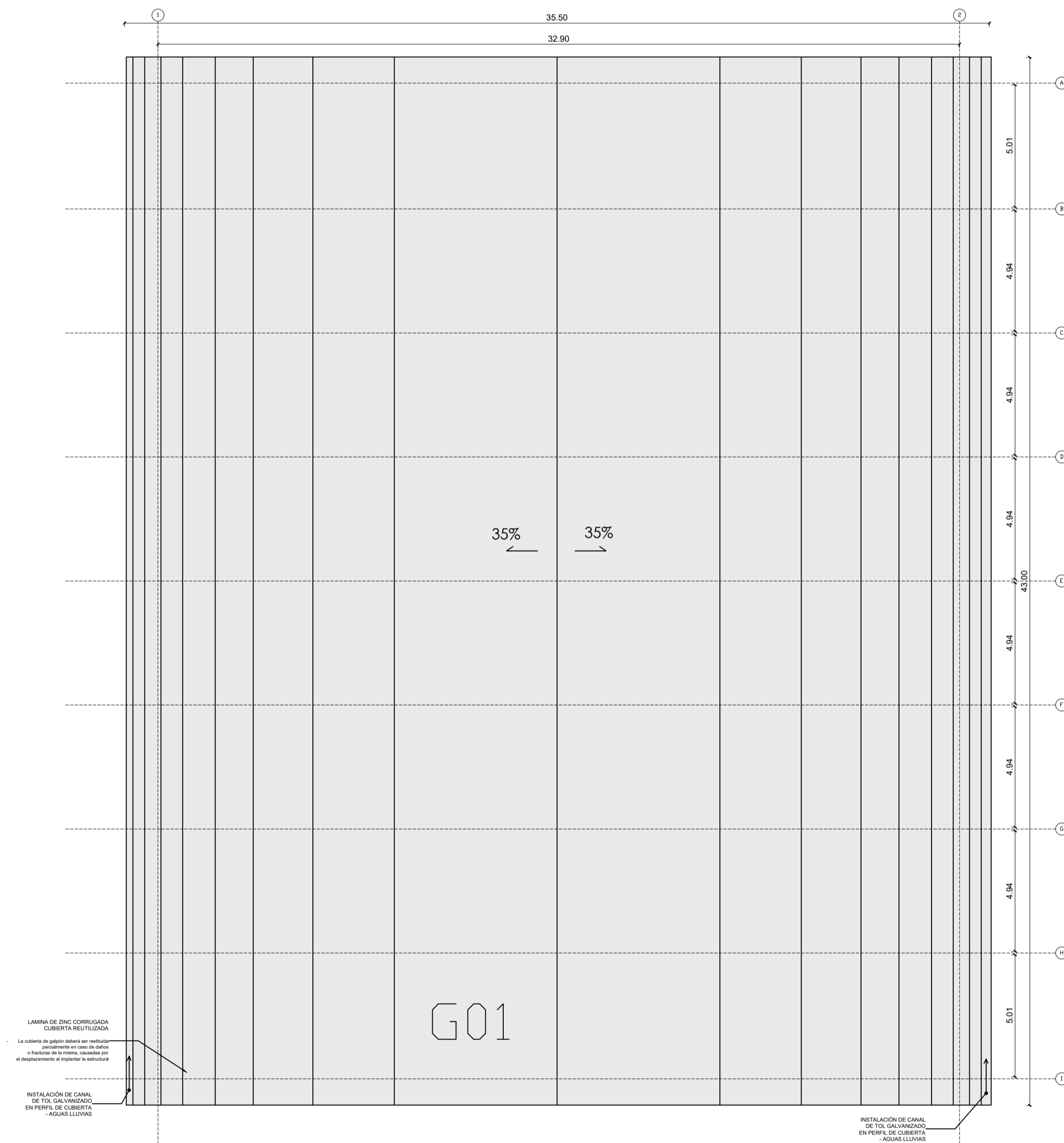

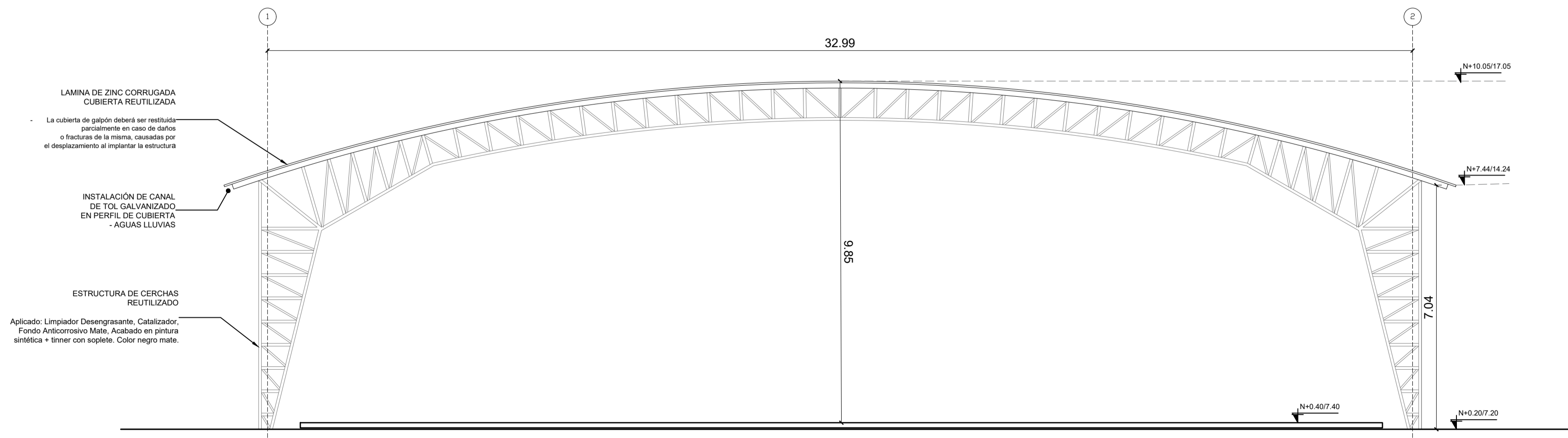
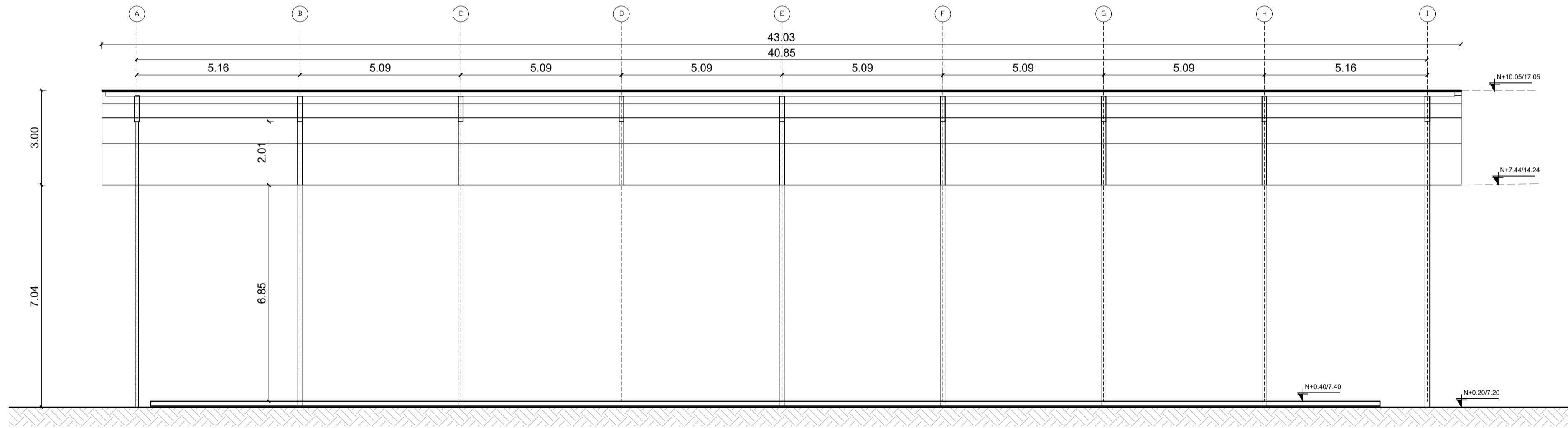
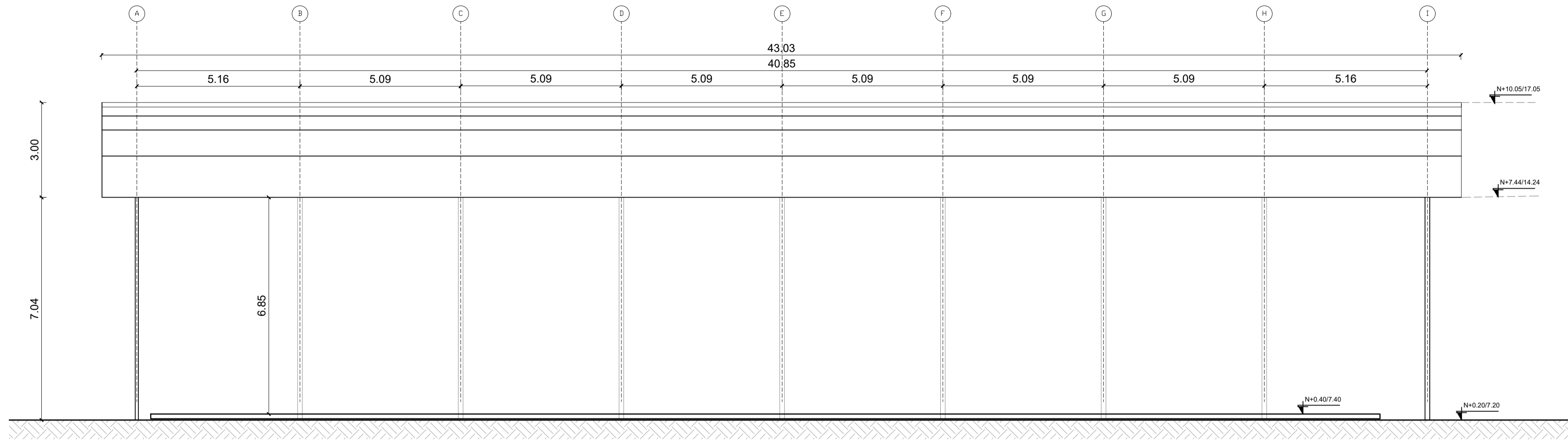

# MINISTERIO DE EDUCACIÓN



RESPONSABLES:

ARQ. PABLO ESTEBAN OCHOA DIRECTOR DE PROYECTO SONDEOS, ESTRUCTURAS Y GEOTECNIA S.A - ECUADOR SEG INGENIERIA - ECUADOR	HERNÁN ERAZO VILLACRESES ADMINISTRADOR DE CONTRATO # BIRF-8542-SBCC-CF-2018-018
ARQ. SEBASTIAN CORRAL ARQUITECTO DISEÑADOR	ANDRÉS ARAGUILLIN CALVA ESPECIALISTA ARQUITECTÓNICO MINEDUC

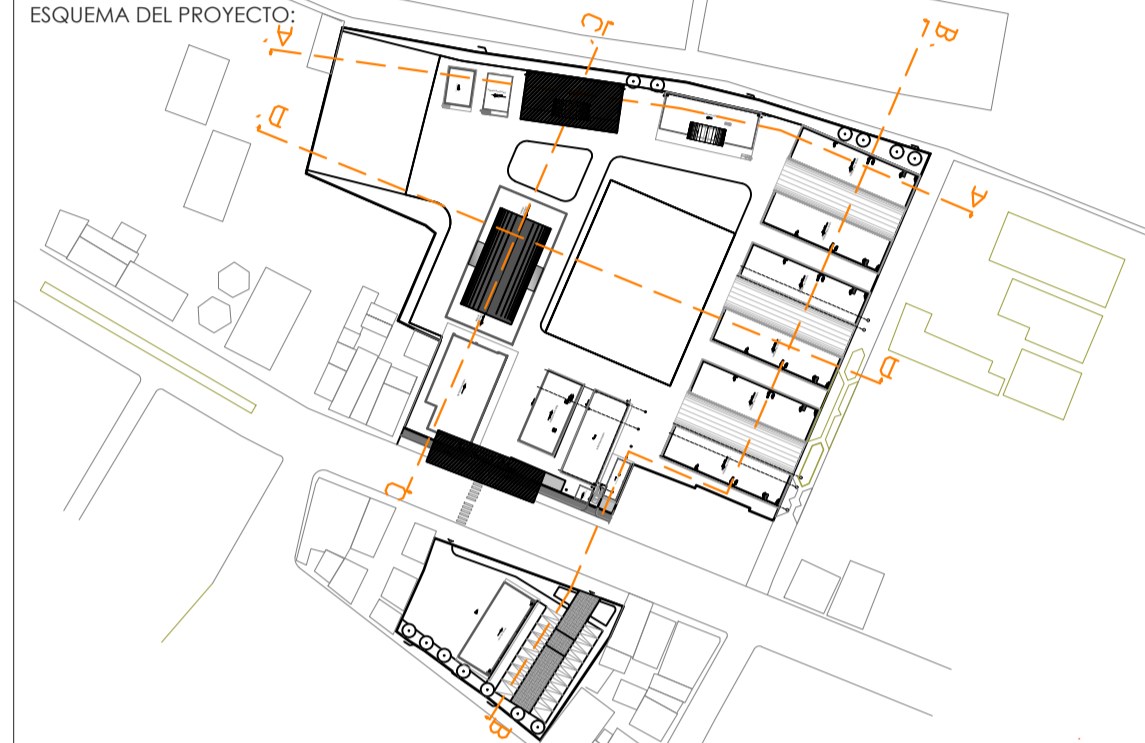

PROYECTO: BIRF-8542-SBCC-CF-2018-018

"INTERVENCIÓN EN LA INFRAESTRUCTURA EXISTENTE Y PROPUESTA PARA LA REPOTENCIACIÓN DE LA UNIDAD EDUCATIVA 23 DE JUNIO, UBICADA EN EL CANTÓN BABA, PROVINCIA DE LOS RÍOS "

UNIDAD EDUCATIVA: UNIDAD EDUCATIVA 23 DE JUNIO

CANTÓN: BABA	PROVINCIA: LOS RÍOS
--------------	---------------------

CONTIENE:

CUBIERTA REUTILIZADA

- CORTE
- FACHADA

ESCALA: 1:100	FECHA: 2019	LÁMINA N.º A-ED-37
---------------	-------------	--------------------

SELLOS MUNICIPALES:

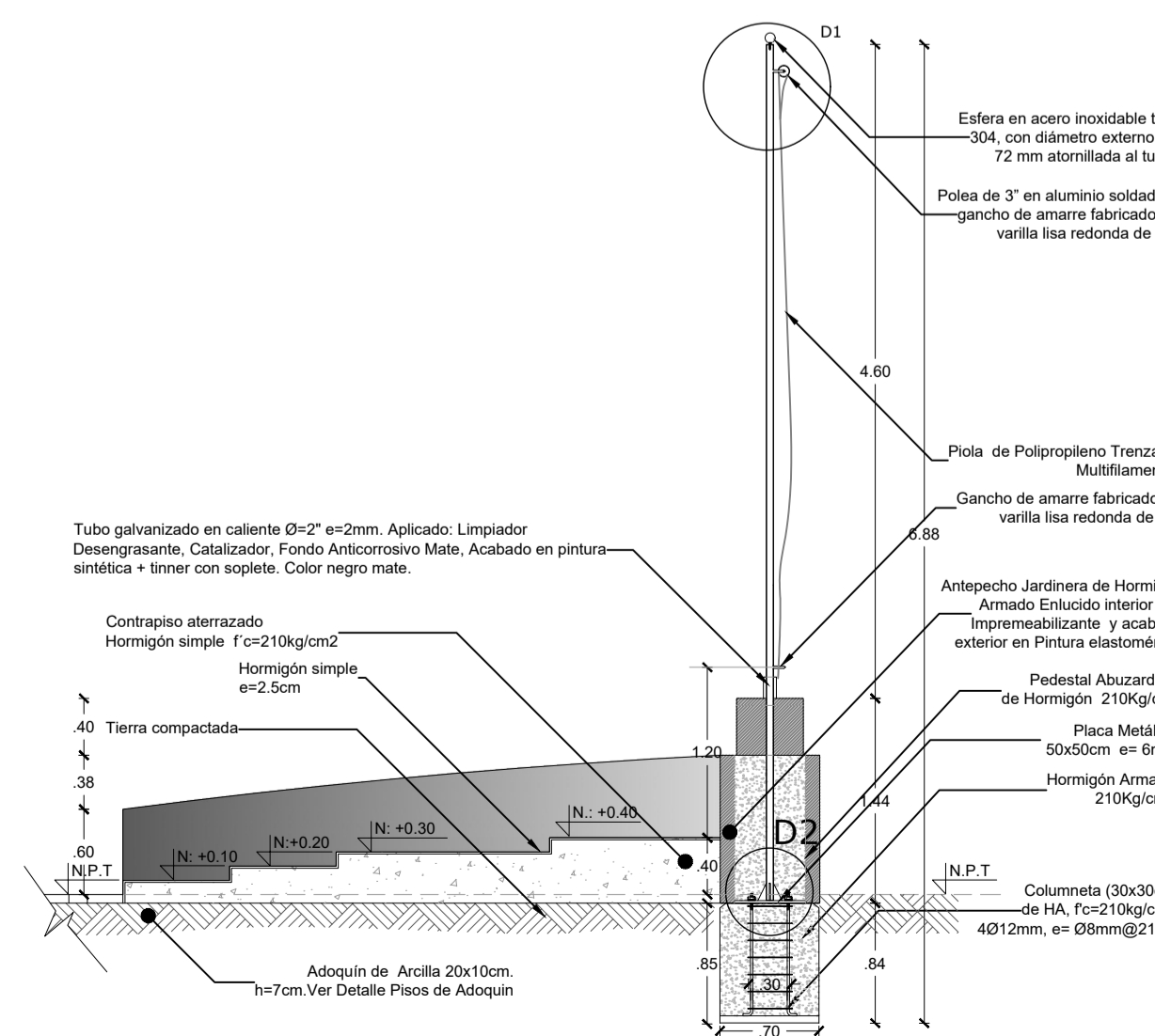

Esfera en acero inoxidable tipo 304, con diámetro externo de 72 mm atornillada a tapa superior de tubo

Tapa sólida metálica galvanizada soldada al tubo de  $\varnothing=2"$

Polea de 3" en aluminio soldada a gancho de amarre fabricado en varilla lisa redonda de  $\frac{1}{2}"$ .

Piola de Polipropileno Trenzado Multifilamento.