

NOMENCLATURA

ABREVIADO	SIGNIFICADO
CEH-CERRAM	CERRAMIENTO -PERIMETRO EXTERIOR
AAPP	ACOMETIDA DE AGUA POTABLE
MLL	MALLA
RAD	LÍNEA DE CIRCUNFERENCIA
MLL	PUNTO DE CUADRICULA PARA CURVAS
CANCHA	ESQUINAS DE CANCHAS
BLK-BLO	ESQUINA DE CONSTRUCCION EXISTENTE
PRF	PERFORACIÓN PARA ENSAYO DE SUELOS
ARBOL-ARB	ARBOL O VEGETACIÓN REPRESENTATIVA
CAJ-AASS	CAJA PARA AGUAS SERVIDAS
BANDERA	ALTAR DE SIMBOLOS PATRIOS
JARD	ARISTAS DE LA JARDINERA
PS	POZO SEPTICO
PAL	PALMERA
CAM	CAMINERA
CST	CUARTO DE BOMAS
P	PERIMETRO

DERROCAMIENTO CONSTRUCCION
A01
A02
E01
E02
E03
E04
E05
E07
E08
E09
S01
E10
E11
S03
E12
S02
E13
E14
E15
E16

ÁRBOLES
DERROCAR O REUBICAR
PAL263
PAL264
ARB108
ARB107
ARB115
ARB113
ARB112
ARB111
PAL146
PAL147
PAL148
PAL149
PAL150
PAL151
PAL152
PAL153
PAL154
PAL155
PAL156
PAL157
PAL158
ARB110
ARB101
ARB102
ARB103
ARB104
ARB105
ARB106
ARB090
ARB091
ARB092
ARB093
ARB094
ARB095
ARB096
ARB098
ARB205
PAL3691
PERMANENCIA
ARB262
ARB133
ARB109
ARB099
ARB114
PAL166
ARBOL3674

MINISTERIO DE EDUCACIÓN



RESPONSABLES:

ARQ. PABLO ESTEBAN OCHOA
DIRECTOR DE PROYECTO
SONDEOS, ESTRUCTURAS Y
GEOTECNIA S.A - ECUADOR
SEG INGENIERIA - ECUADOR

HERNÁN ERAZO VILLACRESES
ADMINISTRADOR DE CONTRATO
BIRF-8542-SBCC-CF-2018-018

ING. PAUL GUERRERO ALVEAR
INGENIERO TOPOGRAFO
SONDEOS, ESTRUCTURAS Y
GEOTECNIA S.A - ECUADOR
SEG INGENIERIA - ECUADOR

ANDRÉS ARAGUILLIN CALVA
ESPECIALISTA ARQUITECTONICO
MINEDUC



PROYECTO: BIRF-8542-SBCC-CF-2018-018

" CONSULTORÍA PARA INTERVENCIÓN EN LA
INFRAESTRUCTURA EXISTENTE Y PROPUESTA PARA LA
REPOTENCIACIÓN DE LA UNIDAD EDUCATIVA 23 DE JUNIO,
UBICADA EN EL CANTÓN BABA, PROVINCIA DE LOS RÍOS "

UNIDAD EDUCATIVA:
UNIDAD EDUCATIVA 23 DE JUNIO

CANTÓN: BABA PROVINCIA: LOS RÍOS

CONTIENE:
PLANTA DE CUBIERTAS
NOMENCLATURA TOPOGRAFÍA
BLOQUES A DERROCARSE

ESCALA: INDICADA FECHA: OCTUBRE2019 LÁMINA N.º A- DI - 01

SELLOS MUNICIPALES:



DERROCAMIENTO

- A01
- A02
- E01
- E02
- E03
- E04
- E05
- E06
- E07
- E08
- E09
- S01
- E10
- E11
- S03
- E12
- S02
- E13
- E14
- E15
- E16

MINISTERIO DE EDUCACIÓN

EL GOBIERNO DE TODOS

RESPONSABLES:

ARQ. PABLO ESTEBAN OCHOA
DIRECTOR DE PROYECTO
SONDEOS, ESTRUCTURAS Y
GEOTECNIA S.A - ECUADOR
SEG INGENIERIA - ECUADOR

HERNÁN ERAZO VILLACRESES
ADMINISTRADOR DE CONTRATO
BIRF-8542-SBCC-CF-2018-018

ESQUEMA DEL PROYECTO:

PROYECTO:

BIRF-8542-SBCC-CF-2018-018

" CONSULTORÍA PARA INTERVENCIÓN EN LA
INFRAESTRUCTURA EXISTENTE Y PROPUESTA PARA LA
REPOTENCIACIÓN DE LA UNIDAD EDUCATIVA 23 DE JUNIO,
UBICADA EN EL CANTÓN BABA, PROVINCIA DE LOS RÍOS "

UNIDAD EDUCATIVA:

UNIDAD EDUCATIVA 23 DE JUNIO

CANTÓN:

BABA

PROVINCIA:

LOS RÍOS

CONTIENE:

PLANTA BAJA GENERAL

ESCALA:

INDICADA

FECHA:

OCTUBRE2019

LÁMINA N.º

A- DI - 02

SELLOS MUNICIPALES:



ANDRÉS ARA GUILLIN CALVA
ESPECIALISTA ARQUITECTÓNICO
MINEDUC

A- DI - 03

SELLOS MUNICIPALES:

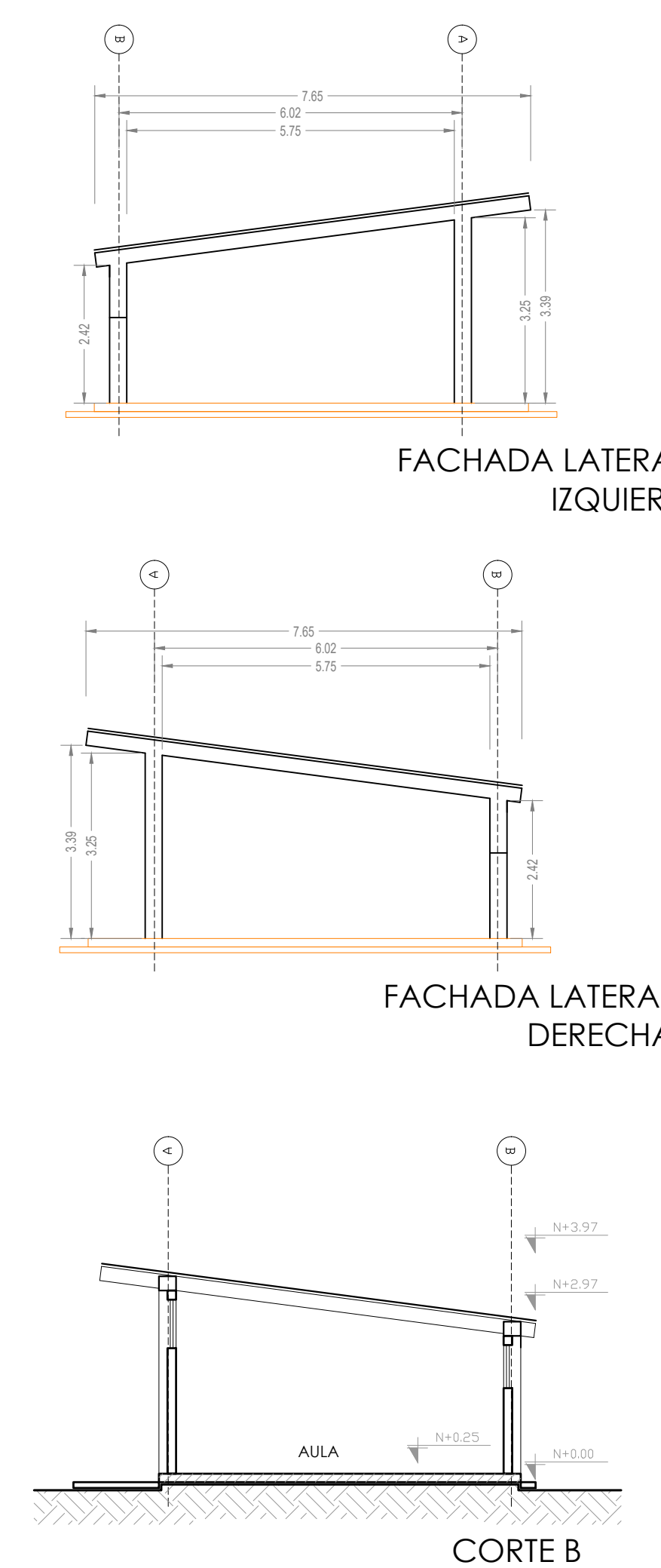
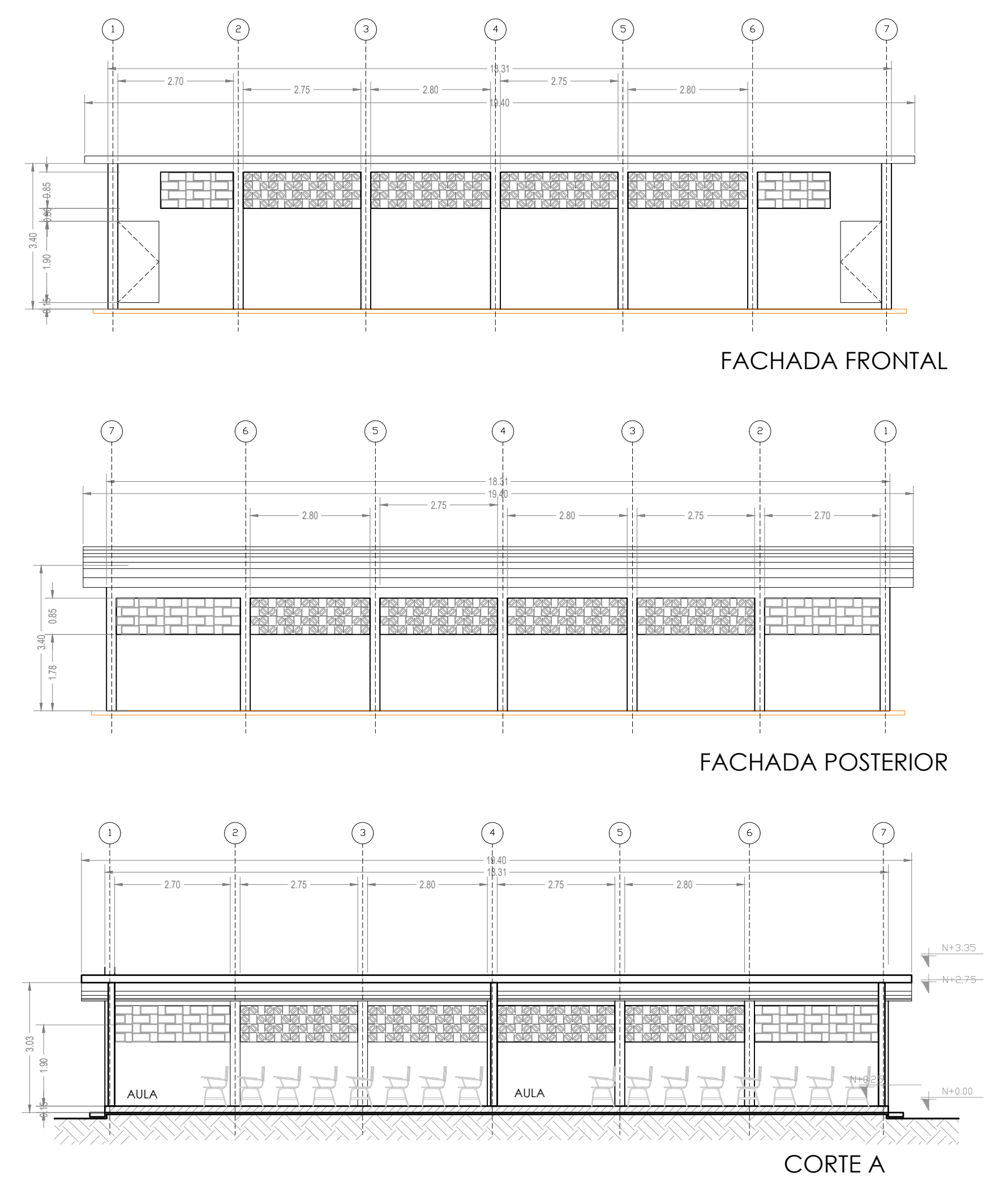
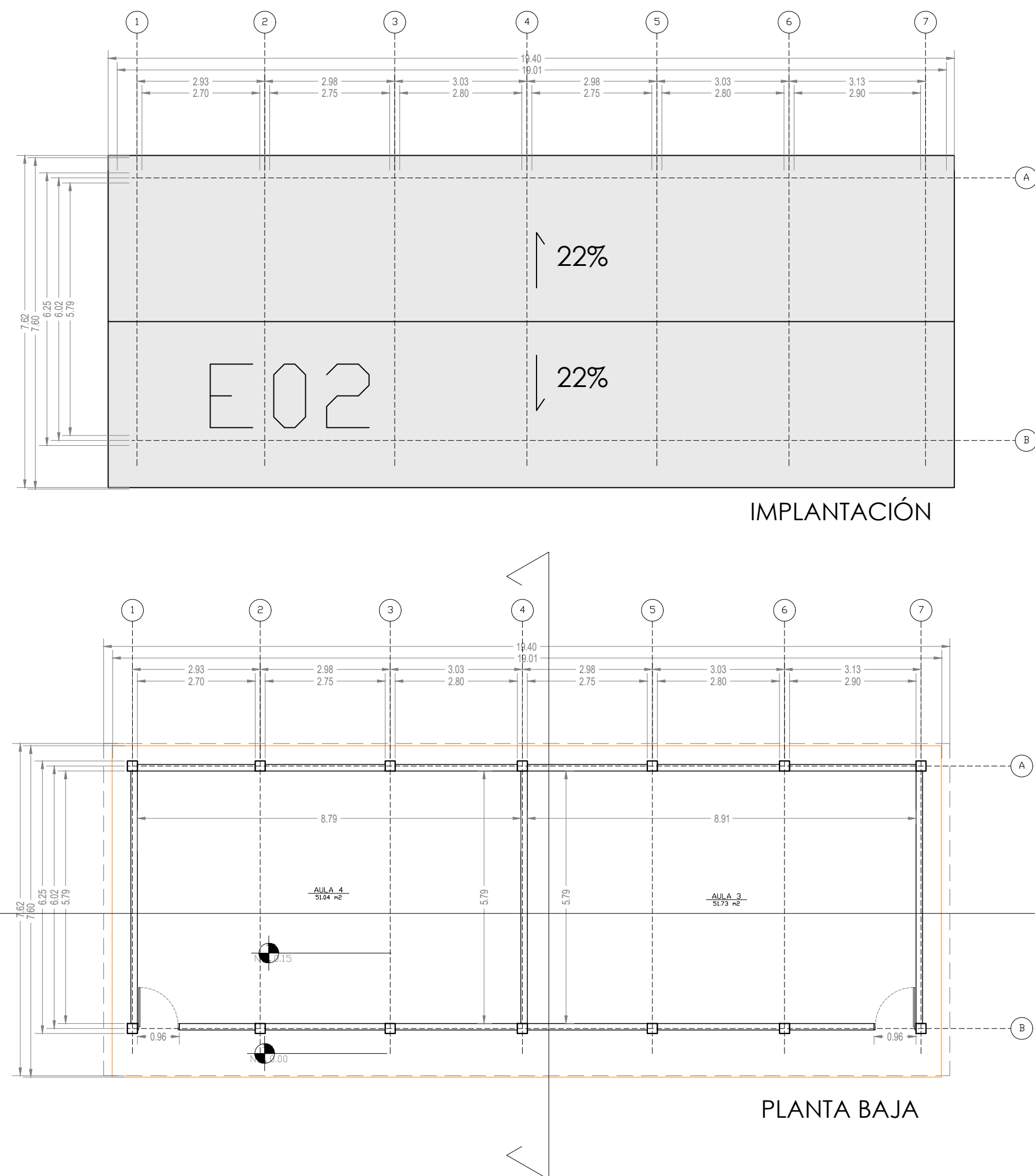
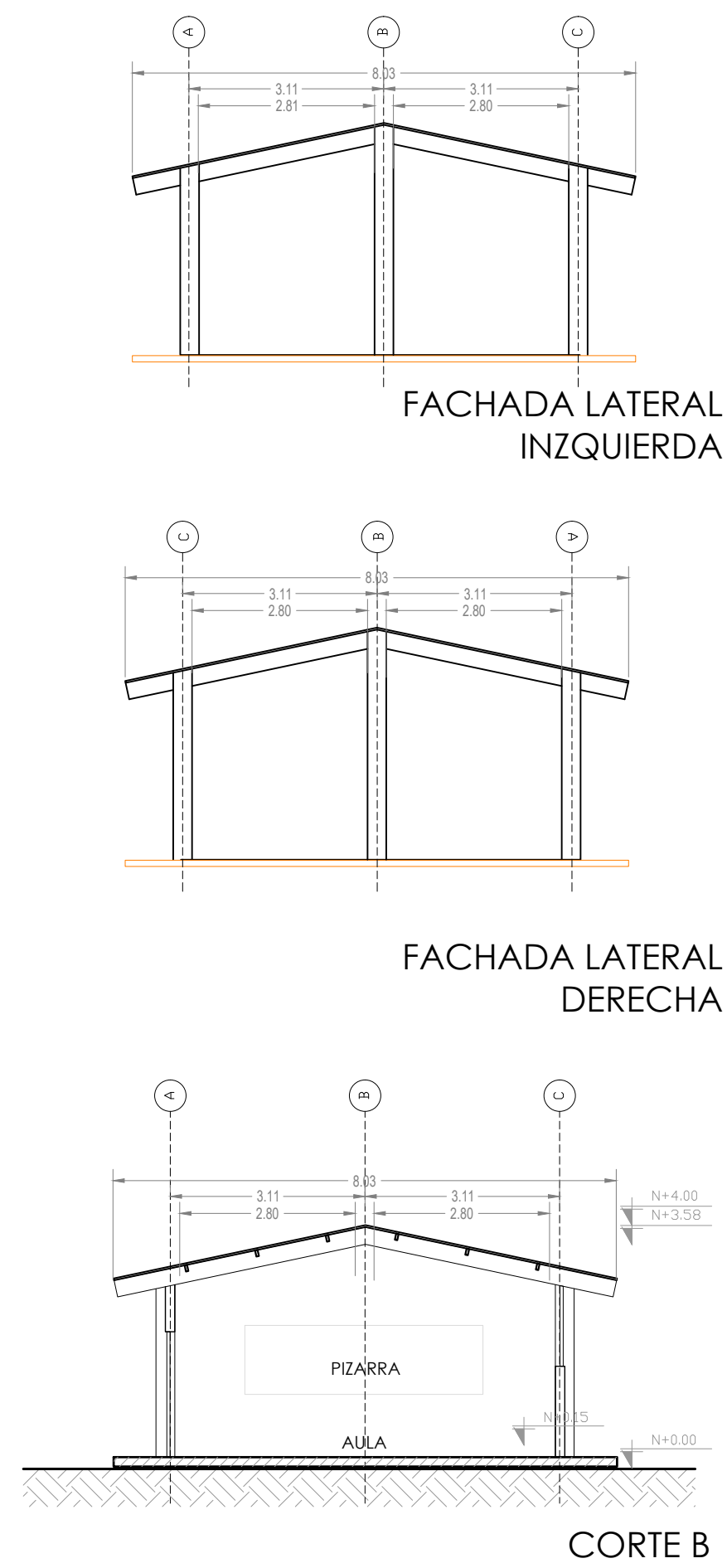
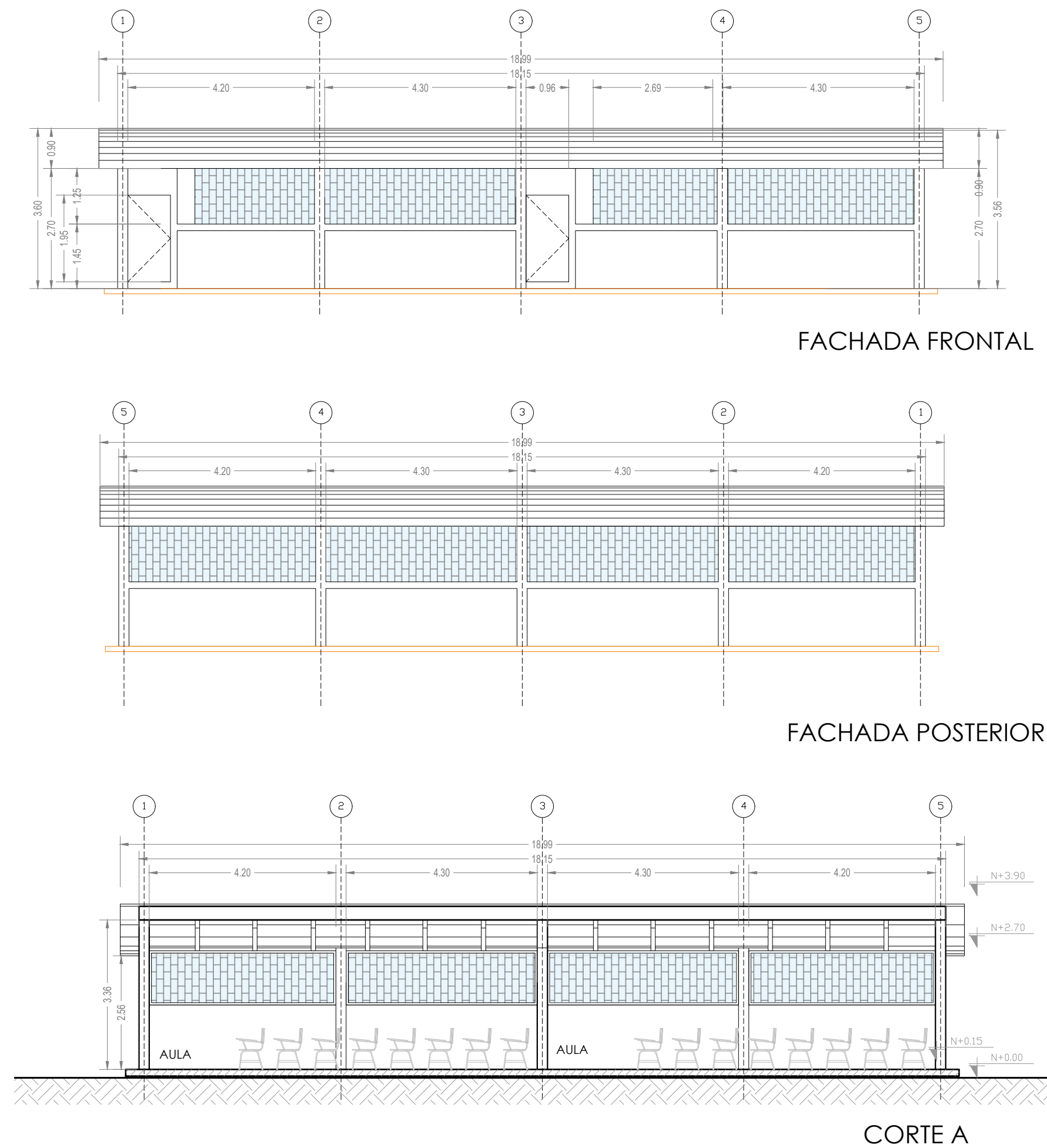
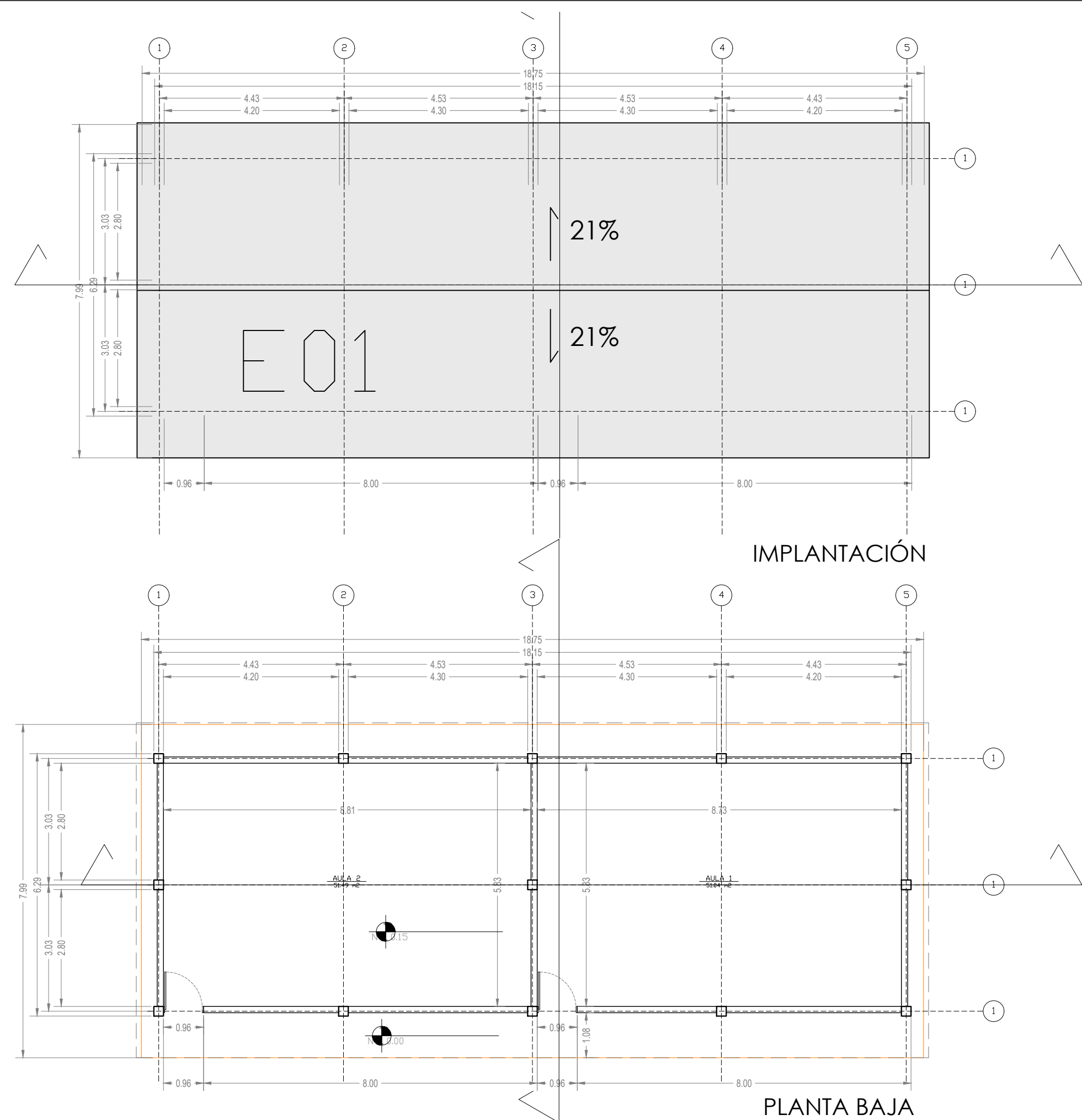

MINISTERIO DE EDUCACIÓN



RESPONSABLES:

ARQ. PABLO ESTEBAN OCHOA
DIRECTOR DE PROYECTO
SONDEOS, ESTRUCTURAS Y
GEOTECNIA S.A. - ECUADOR
SEG INGENIERIA - ECUADOR

HERNÁN ERAZO VILLACRESES
ADMINISTRADOR DE CONTRATO
BIRF-8542-SBCC-CF-2018-018

ARQ. SEBASTIAN CORRAL
ARQUITECTO DISEÑADOR

ANDRÉS ARAQUILLIN CALVA
ESPECIALISTA ARQUITECTÓNICO
MINEDUC

ESQUEMA DEL PROYECTO:



PROYECTO: BIRF-8542-SBCC-CF-2018-018

" CONSULTORÍA PARA INTERVENCIÓN EN LA INFRAESTRUCTURA EXISTENTE Y PROPUESTA PARA LA REPOTENCIACIÓN DE LA UNIDAD EDUCATIVA 23 DE JUNIO, UBICADA EN EL CANTÓN BABA, PROVINCIA DE LOS RÍOS "

UNIDAD EDUCATIVA:

UNIDAD EDUCATIVA 23 DE JUNIO

CANTÓN:

BABA

PROVINCIA:

LOS RÍOS

CONTIENE:

BLOQUES:
- E01
- E02

ESCALA:

1:100

FECHA:

2019

LÁMINA N.º

A- DI - 04

SELLOS MUNICIPALES:

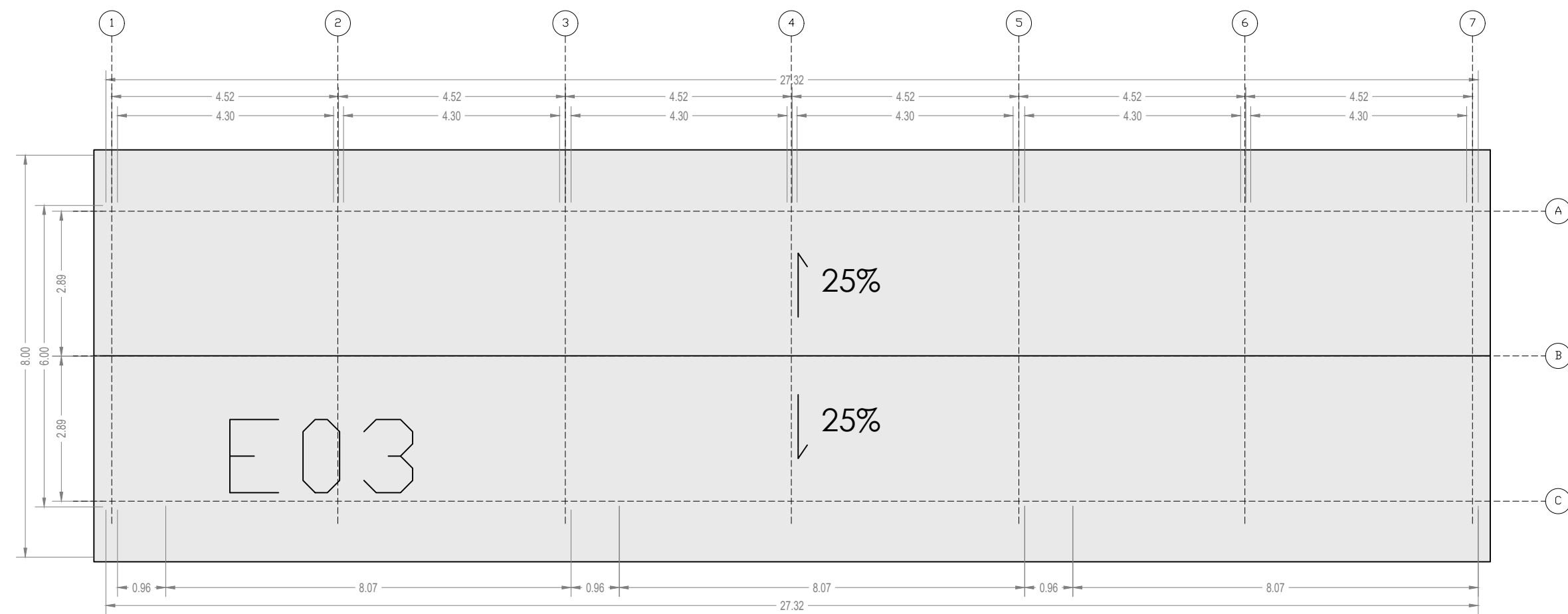

IMPLANTACIÓN

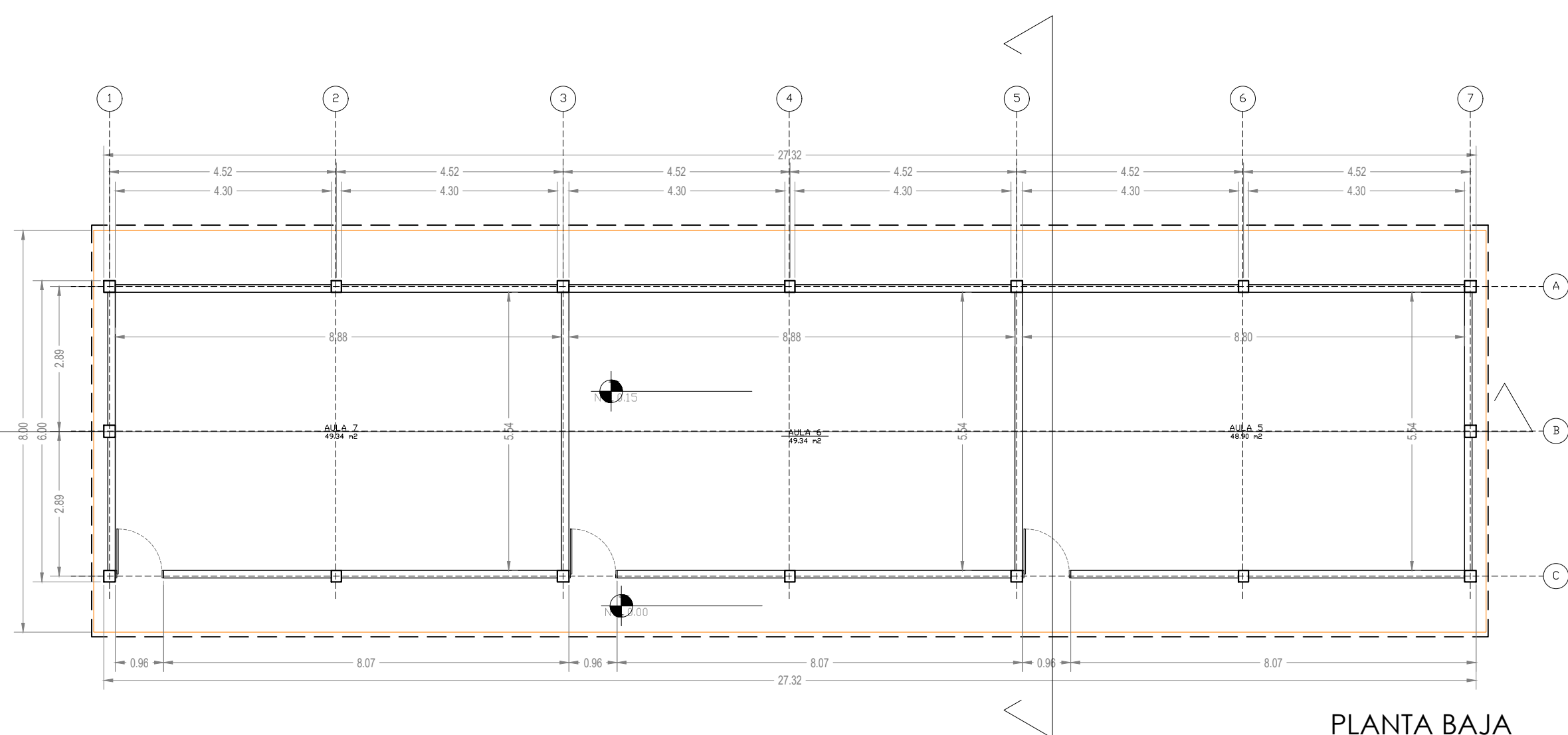

PLANTA BAJA

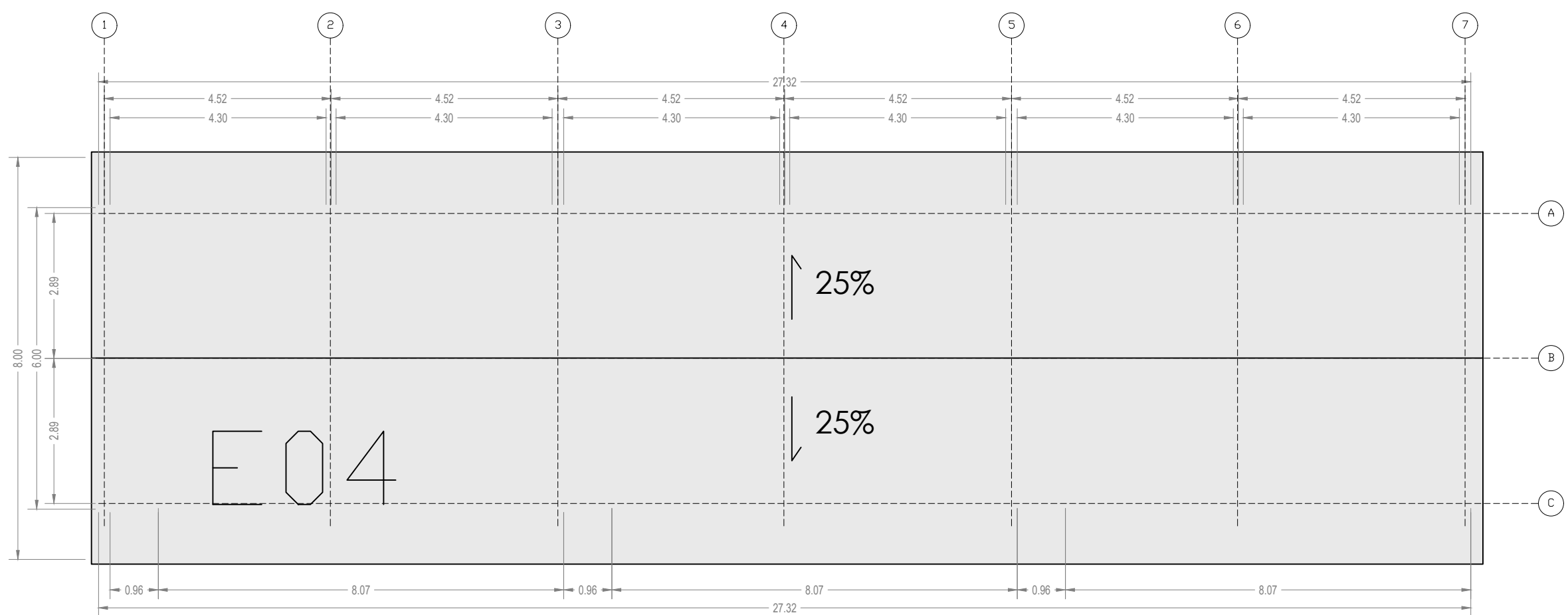

IMPLANTACIÓN

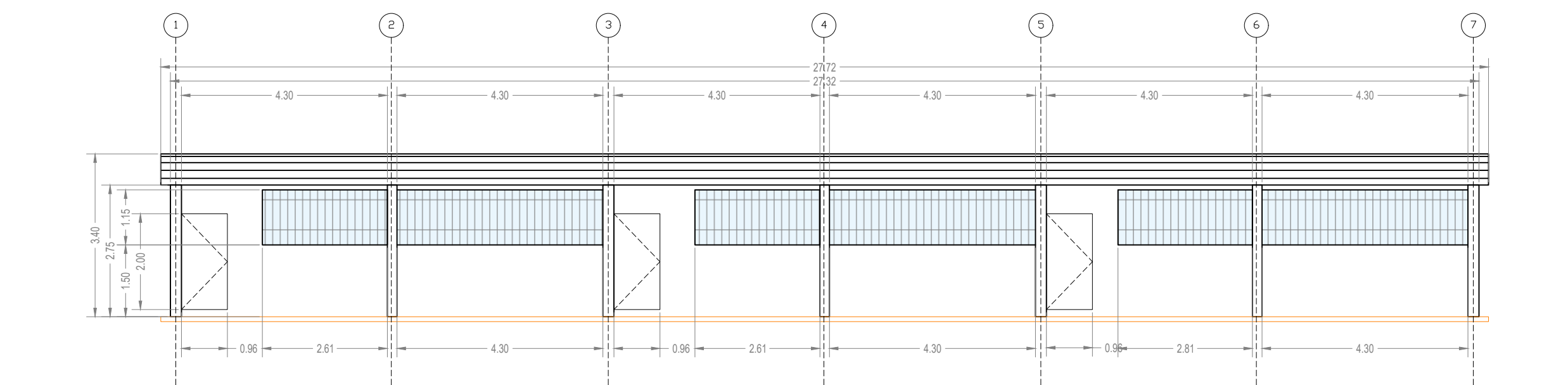

FACHADA FRONTAL

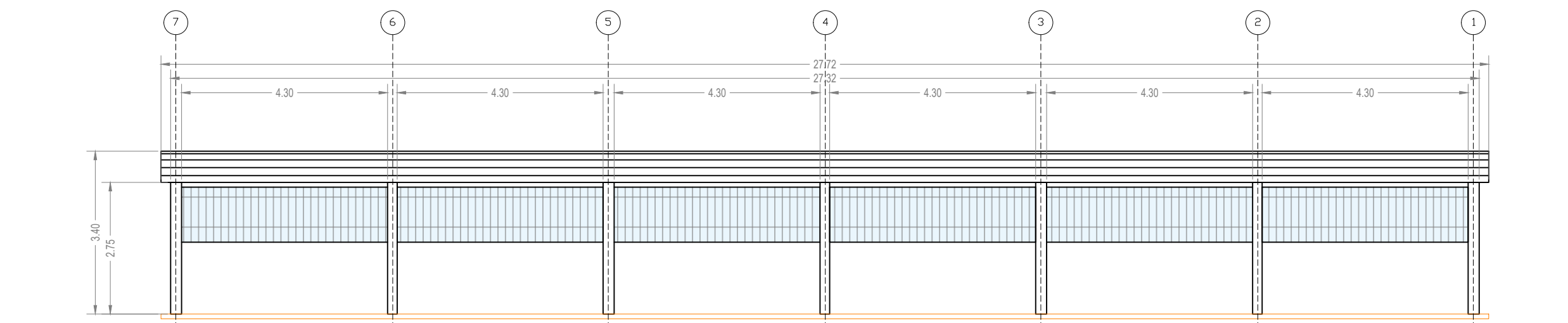

FACHADA POSTERIOR

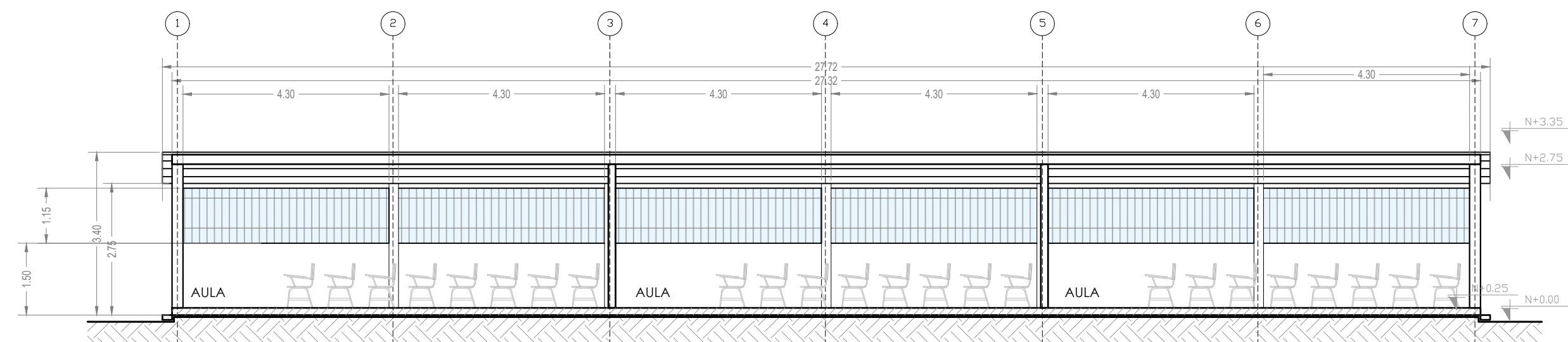

CORTE A

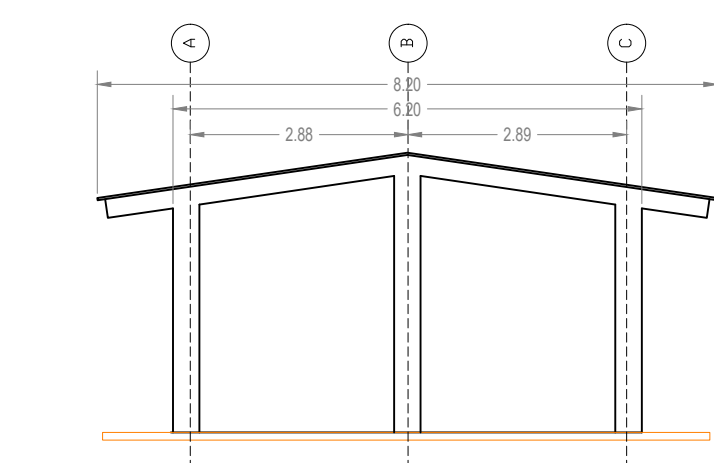

FACHADA LATERAL
IZQUIERDA

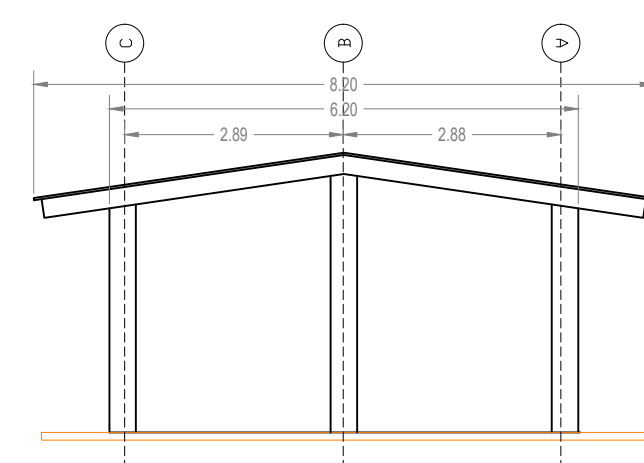

FACHADA LATERAL
DERECHA

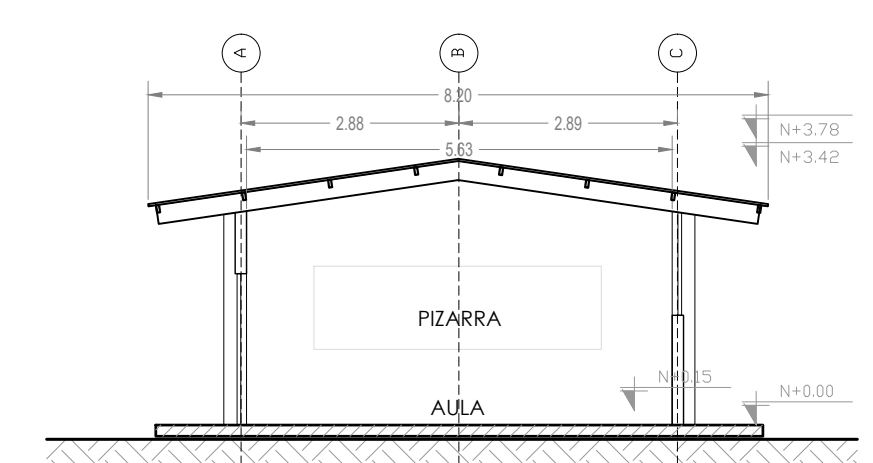

CORTE B

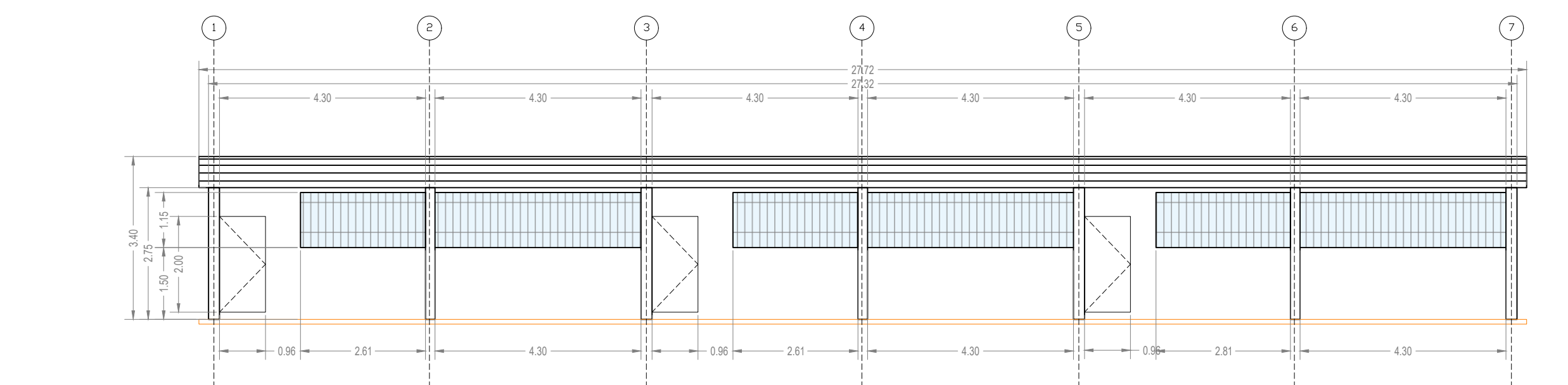

FACHADA FRONTAL

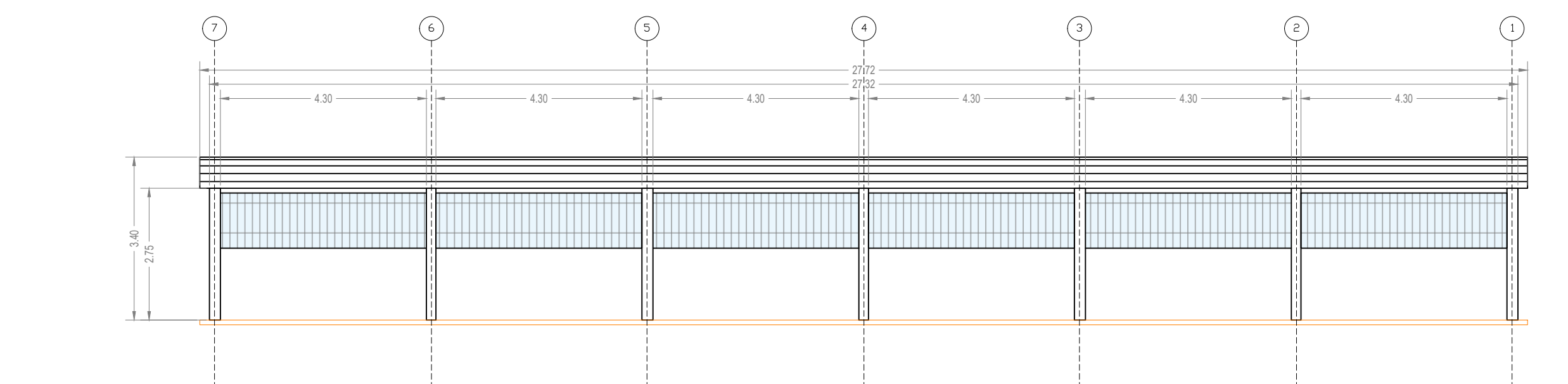

FACHADA POSTERIOR

MINISTERIO DE EDUCACIÓN



RESPONSABLES:

ARQ. PABLO ESTEBAN OCHOA
DIRECTOR DE PROYECTO
SONDEOS, ESTRUCTURAS Y
GEOTECNIA S.A. - ECUADOR
SEG INGENIERIA - ECUADOR

HERNÁN ERAZO VILLACRESES
ADMINISTRADOR DE CONTRATO
BIRF-8542-SBCC-CF-2018-018

ARQ. SEBASTIAN CORRAL
ARQUITECTO DISEÑADOR

ANDRÉS ARAQUILLIN CALVA
ESPECIALISTA ARQUITECTÓNICO
MINEDUC



PROYECTO: BIRF-8542-SBCC-CF-2018-018

" CONSULTORÍA PARA INTERVENCIÓN EN LA INFRAESTRUCTURA EXISTENTE
Y PROPUESTA PARA LA REPOTENCIACIÓN DE LA UNIDAD EDUCATIVA 23
DE JUNIO, UBICADA EN EL CANTÓN BABA, PROVINCIA DE LOS RÍOS "

UNIDAD EDUCATIVA:

UNIDAD EDUCATIVA 23 DE JUNIO

CANTÓN: BABA PROVINCIA: LOS RÍOS

CONTIENE:

BLOQUES:

- E03
- E04

ESCALA: 1:100 FECHA: 2019 LÁMINA N.º A- DI - 05

SELLOS MUNICIPALES:

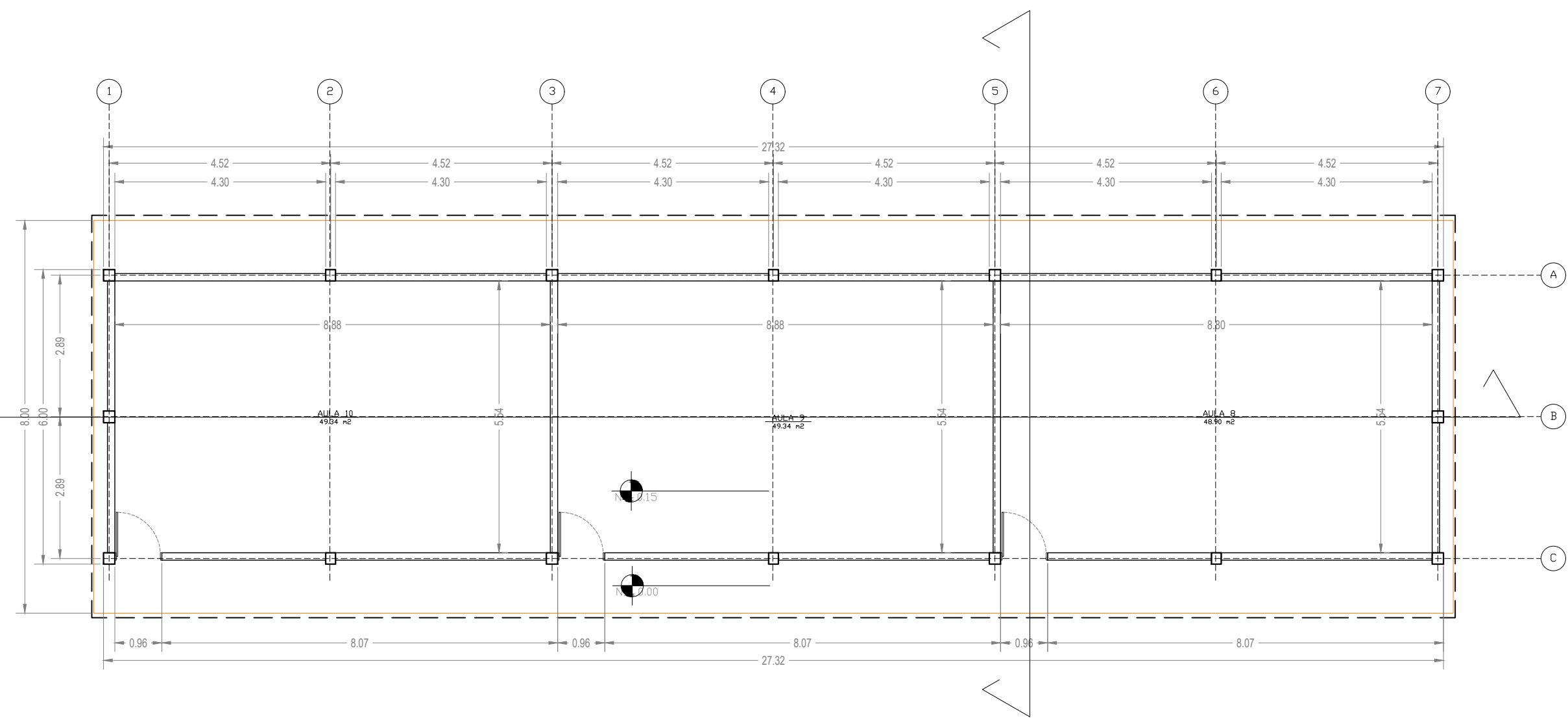

PLANTA BAJA

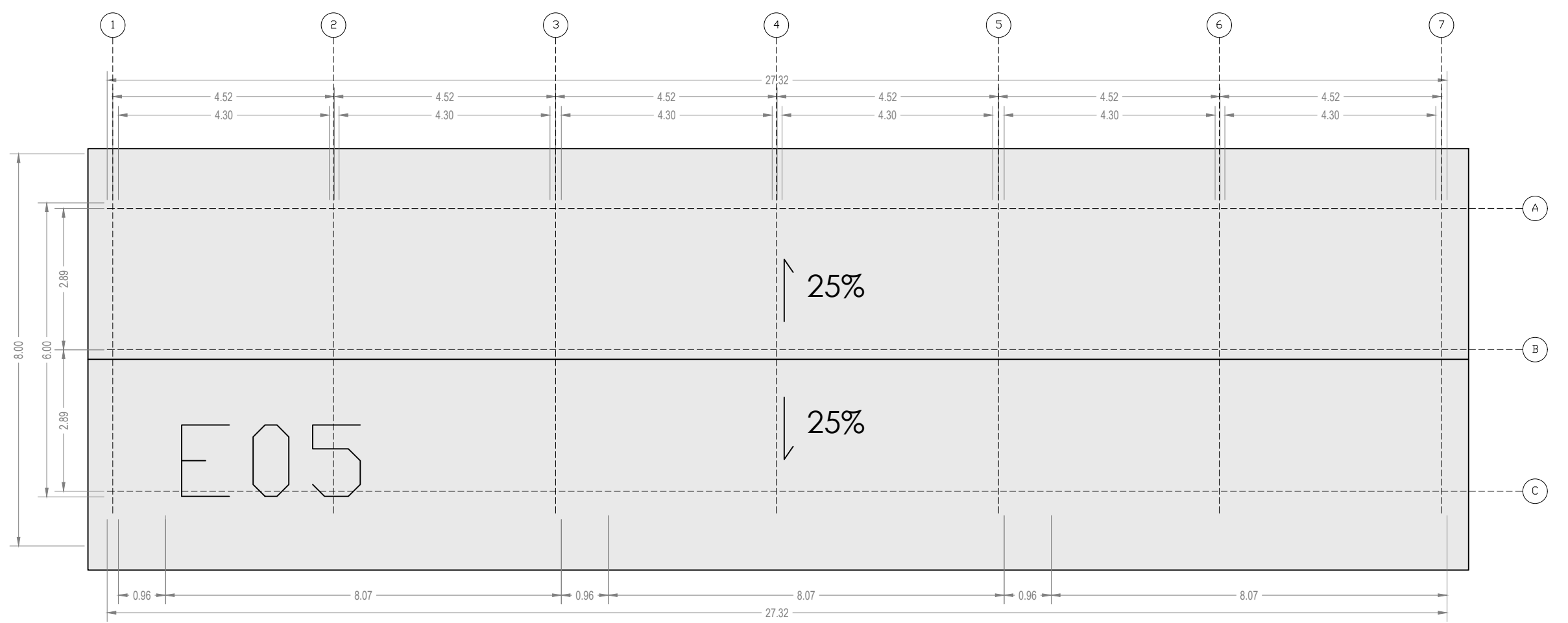

IMPLANTACIÓN

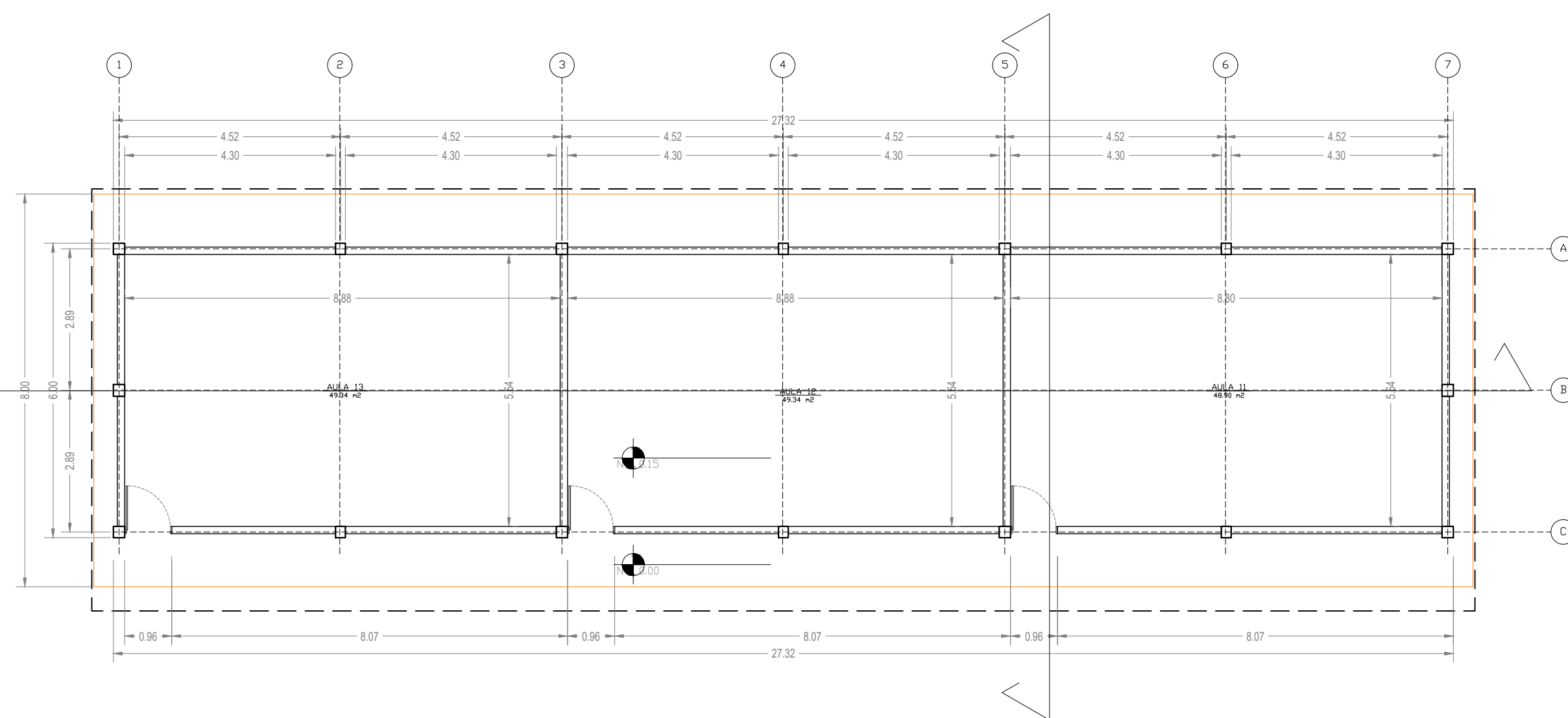

PLANTA BAJA

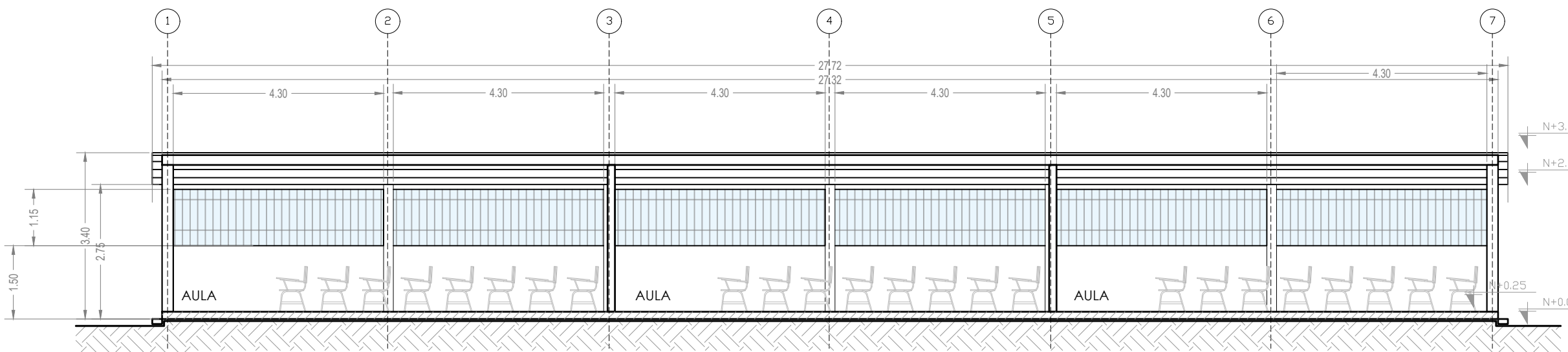

CORTE A

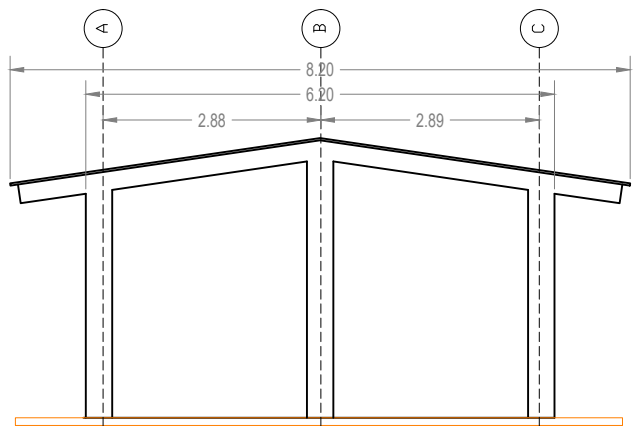

FACHADA LATERAL
IZQUIERDA

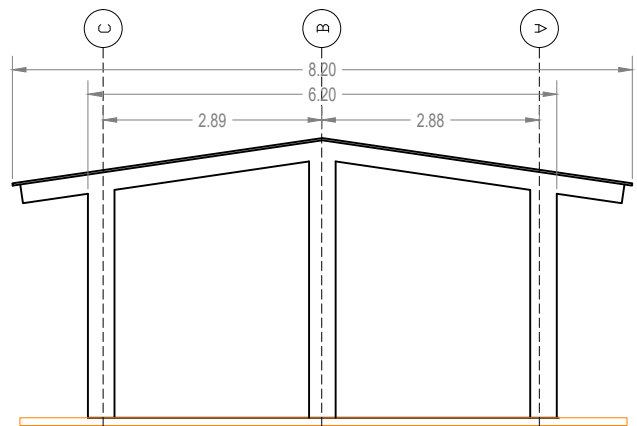

FACHADA LATERAL
DERECHA

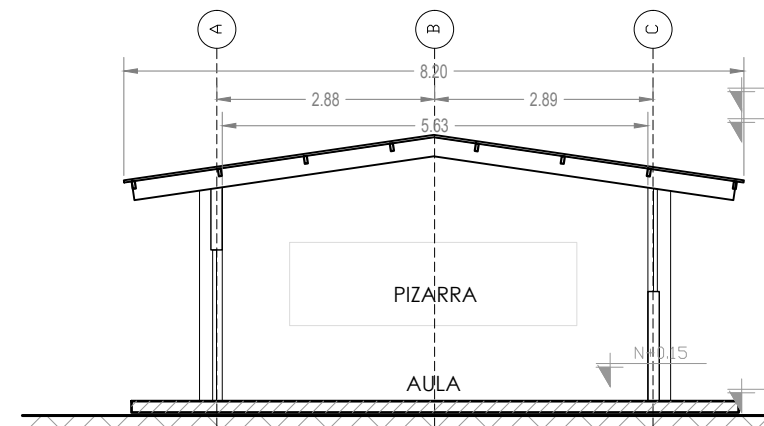

CORTE B

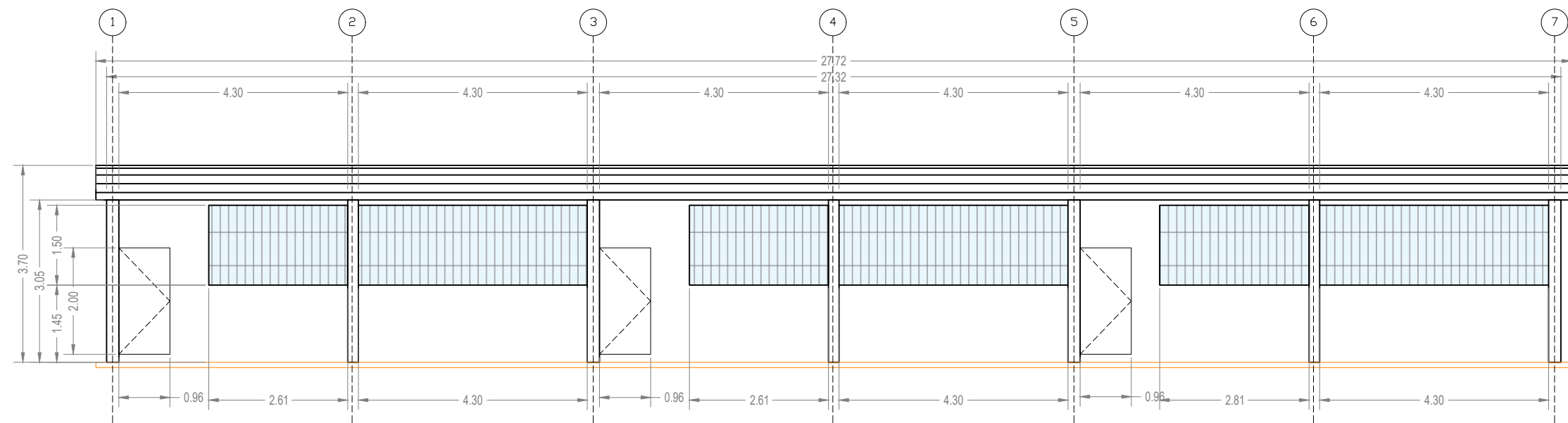

FACHADA FRONTAL

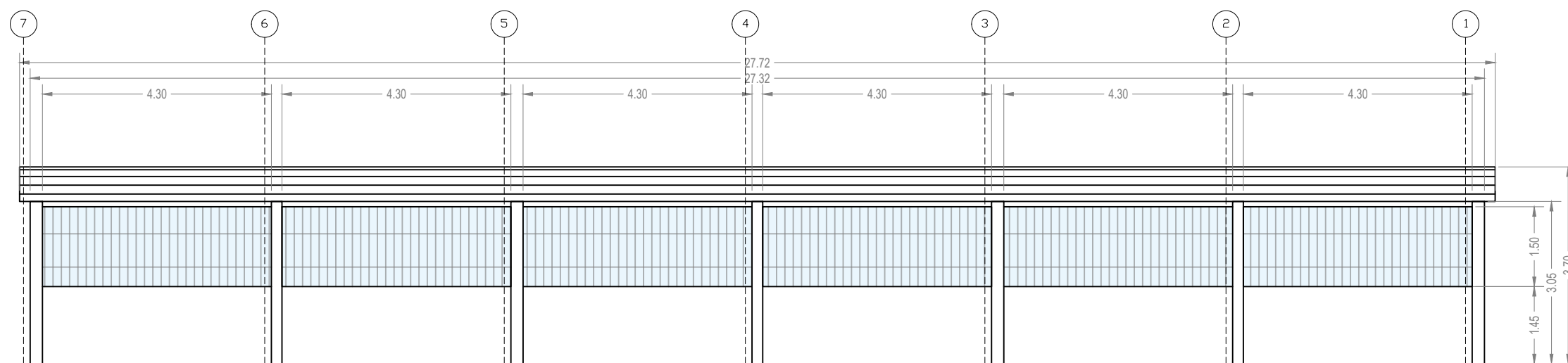

FACHADA POSTERIOR

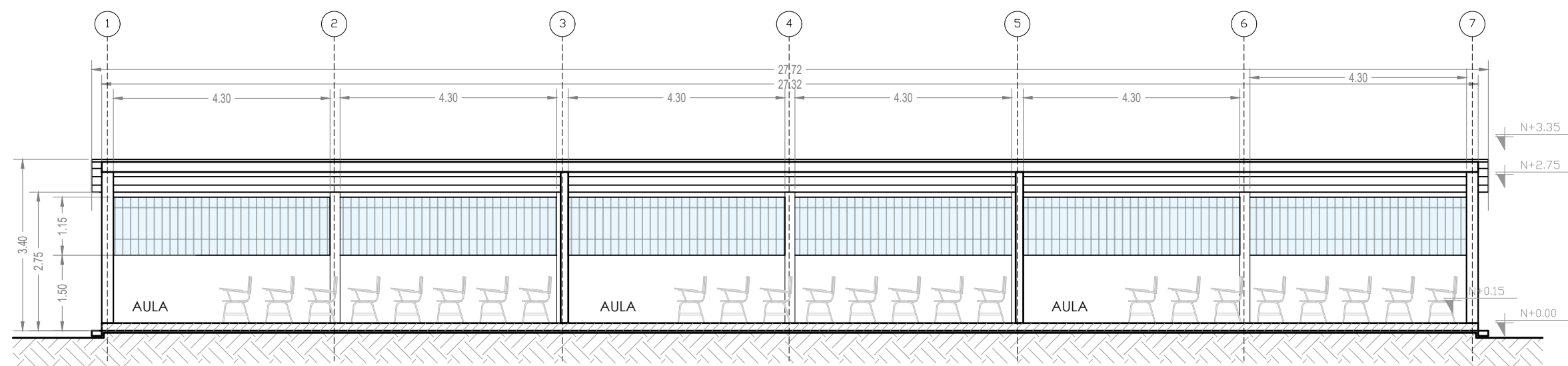

CORTE A

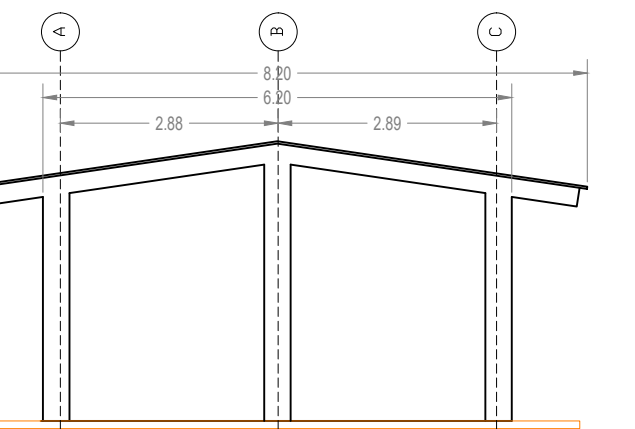

FACHADA LATERAL
IZQUIERDA

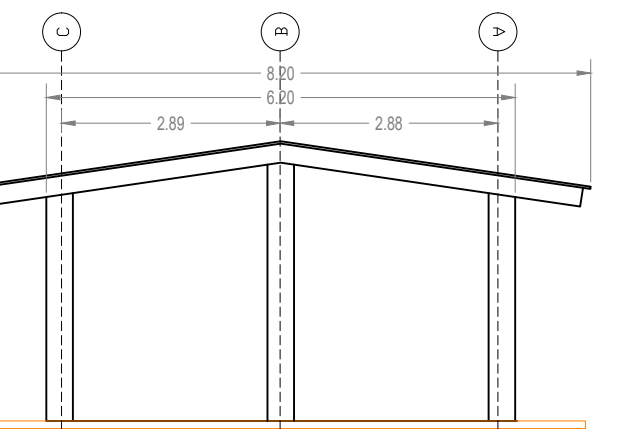

FACHADA LATERAL
DERECHA

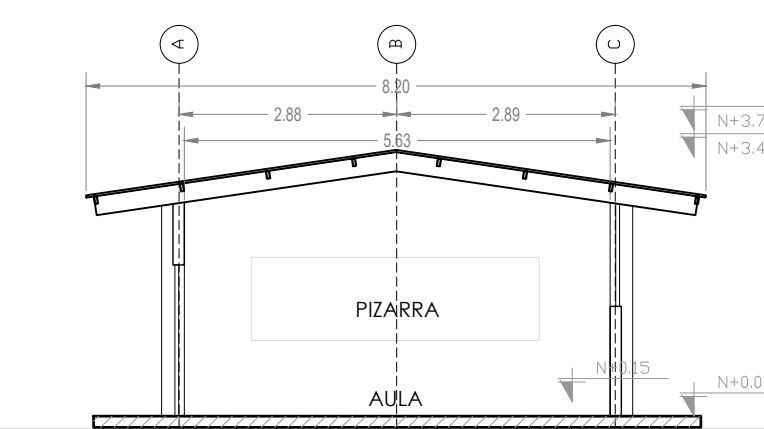

CORTE B

MINISTERIO DE EDUCACIÓN



RESPONSABLES:

ARQ. PABLO ESTEBAN OCHOA
DIRECTOR DE PROYECTO
SONDEOS, ESTRUCTURAS Y
GEOTECNIA S.A. - ECUADOR
SEG INGENIERIA - ECUADOR

HERNÁN ERAZO VILLACRESES
ADMINISTRADOR DE CONTRATO
BIRF-8542-SBCC-CF-2018-018

ARQ. SEBASTIAN CORRAL
ARQUITECTO DISEÑADOR

ANDRÉS ARAQUILLIN CALVA
ESPECIALISTA ARQUITECTÓNICO
MINEDUC

ESQUEMA DEL PROYECTO:



PROYECTO: BIRF-8542-SBCC-CF-2018-018

" CONSULTORÍA PARA INTERVENCIÓN EN LA INFRAESTRUCTURA EXISTENTE
Y PROPUESTA PARA LA REPOTENCIACIÓN DE LA UNIDAD EDUCATIVA 23
DE JUNIO, UBICADA EN EL CANTÓN BABA, PROVINCIA DE LOS RÍOS "

UNIDAD EDUCATIVA: UNIDAD EDUCATIVA 23 DE JUNIO

CANTÓN: BABA PROVINCIA: LOS RÍOS

CONTIENE: BLOQUES:
- E04
- E05

ESCALA: 1:100 FECHA: 2019 LÁMINA N.º A- DI - 06

SELLOS MUNICIPALES:

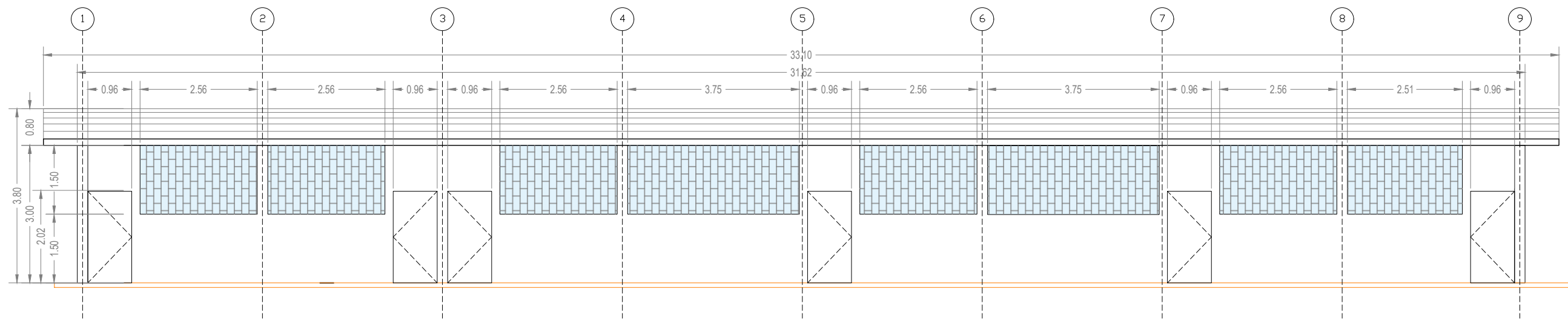

FACHADA FRONTAL

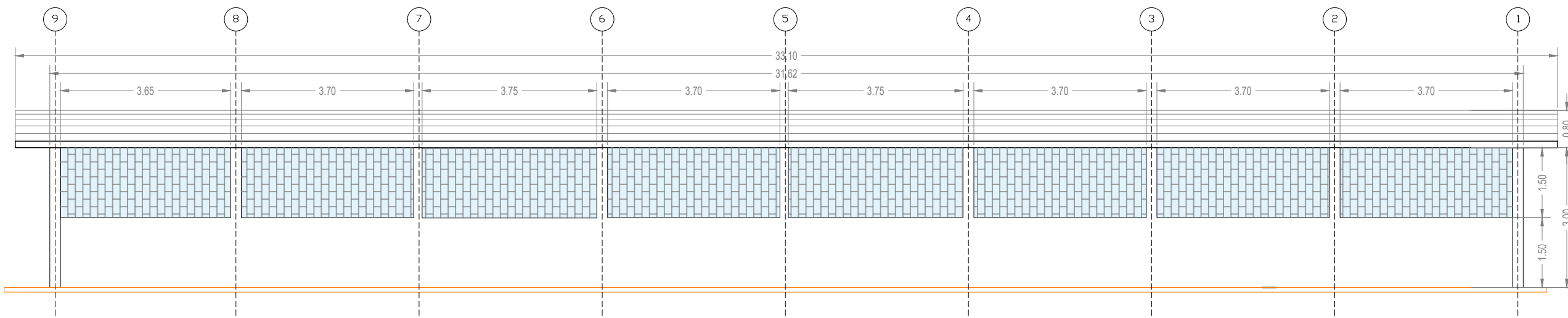

FACHADA LATERAL

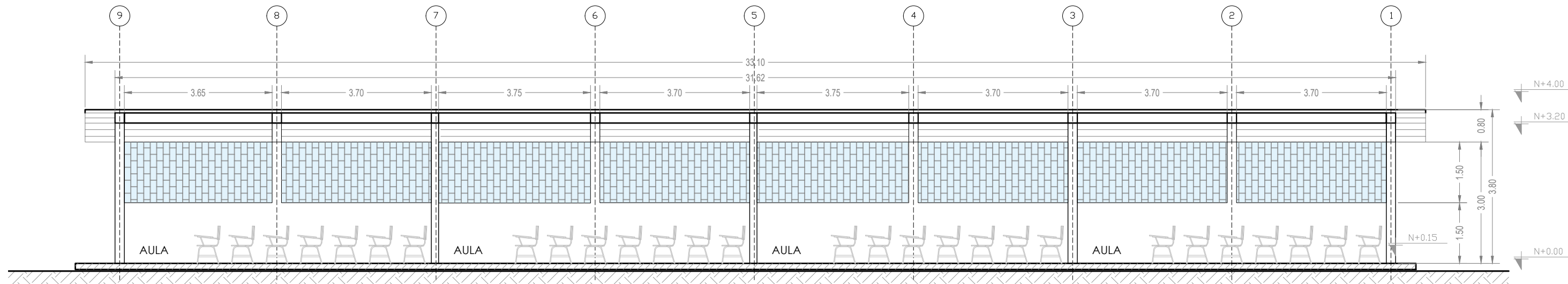

CORTE A

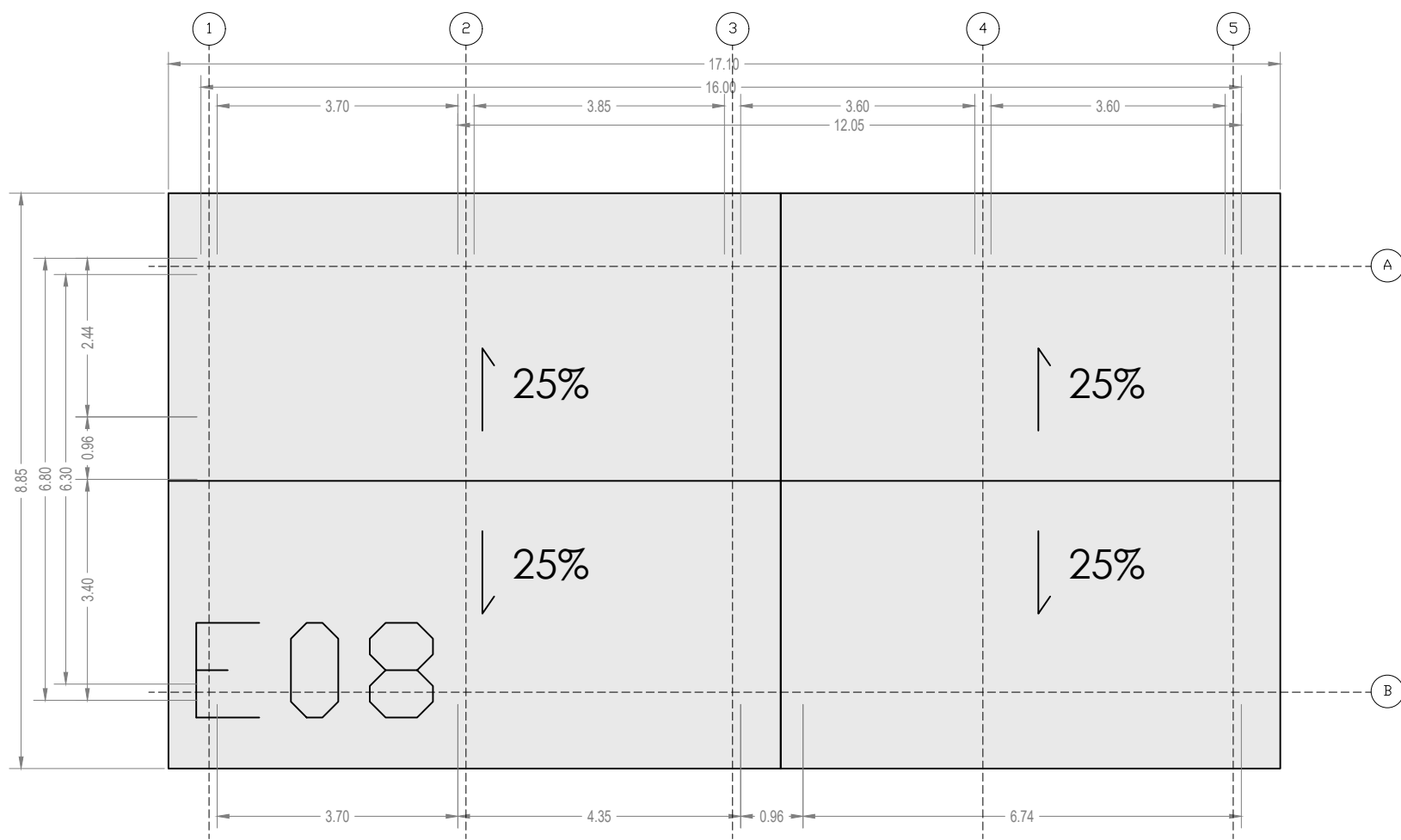

IMPLANTACIÓN

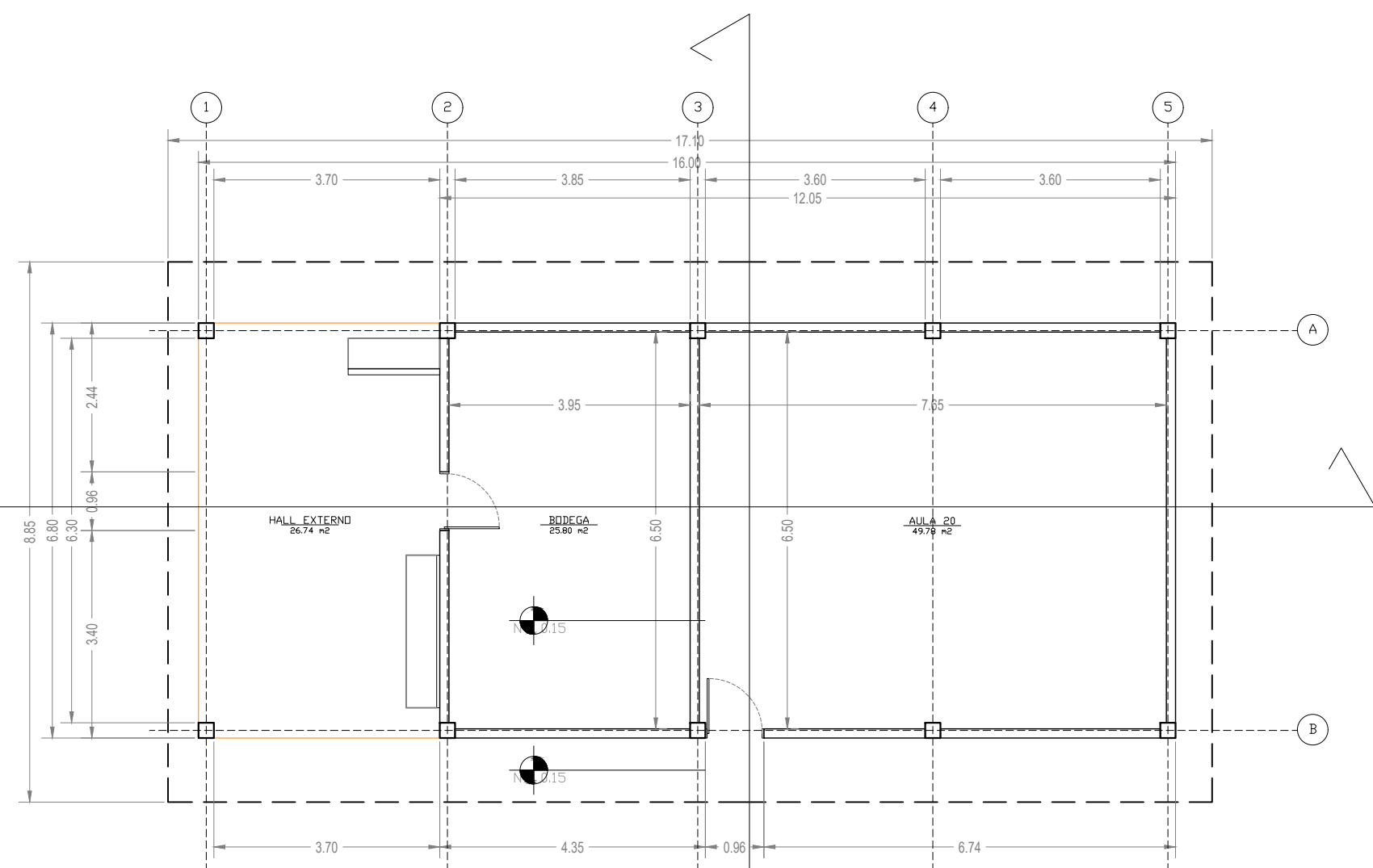

PLANTA BAJA

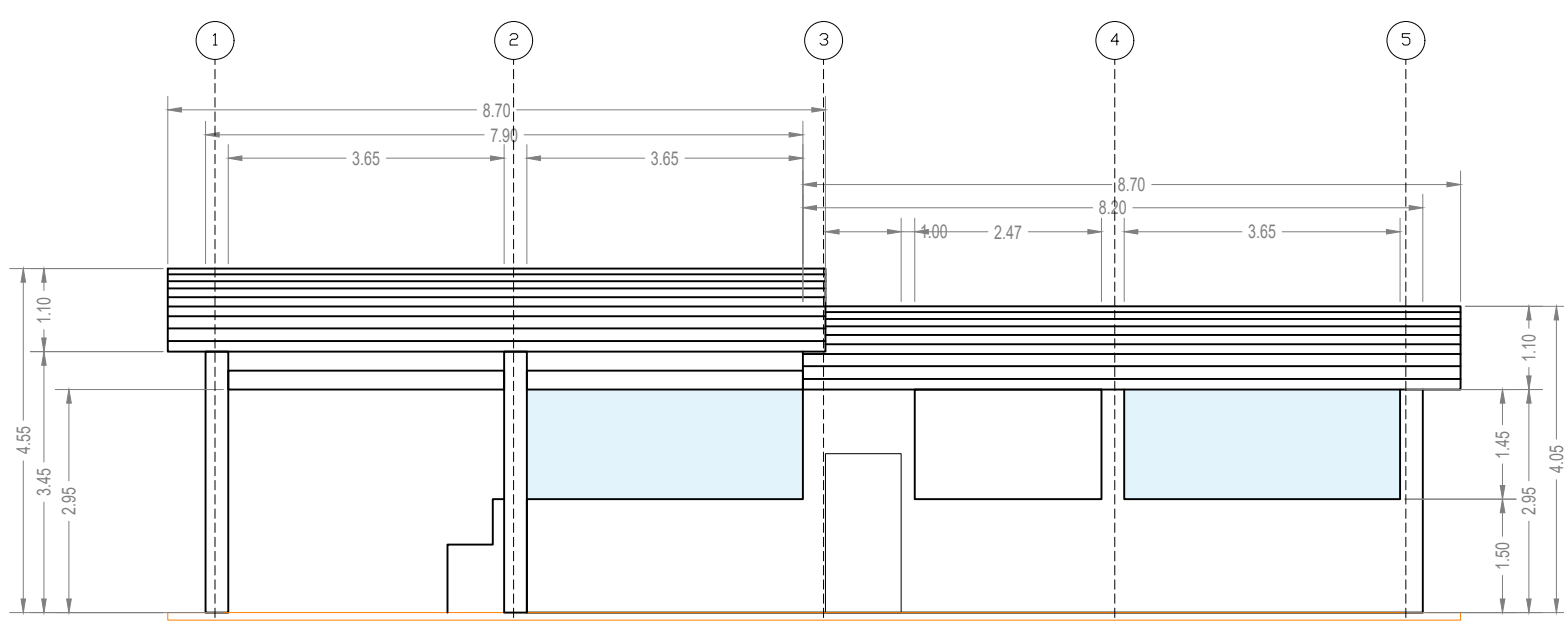

FACHADA FRONTAL

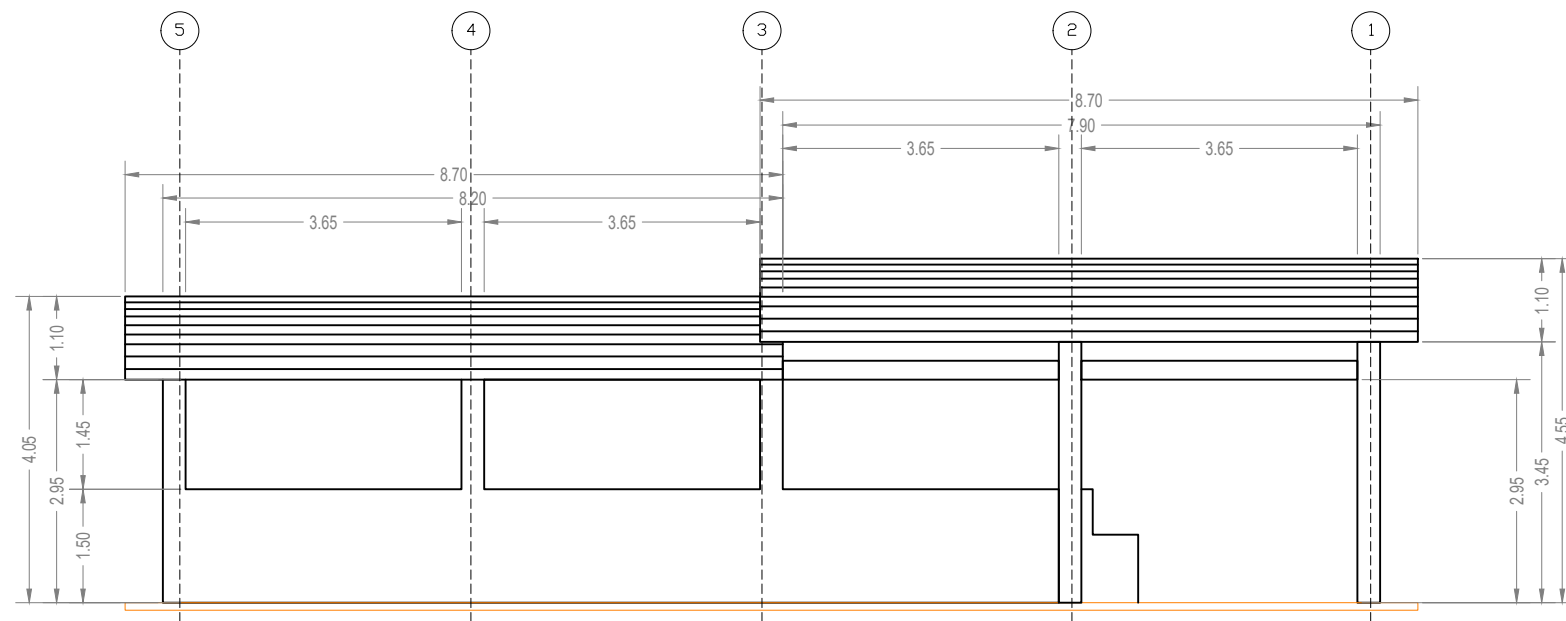

FACHADA POSTERIOR

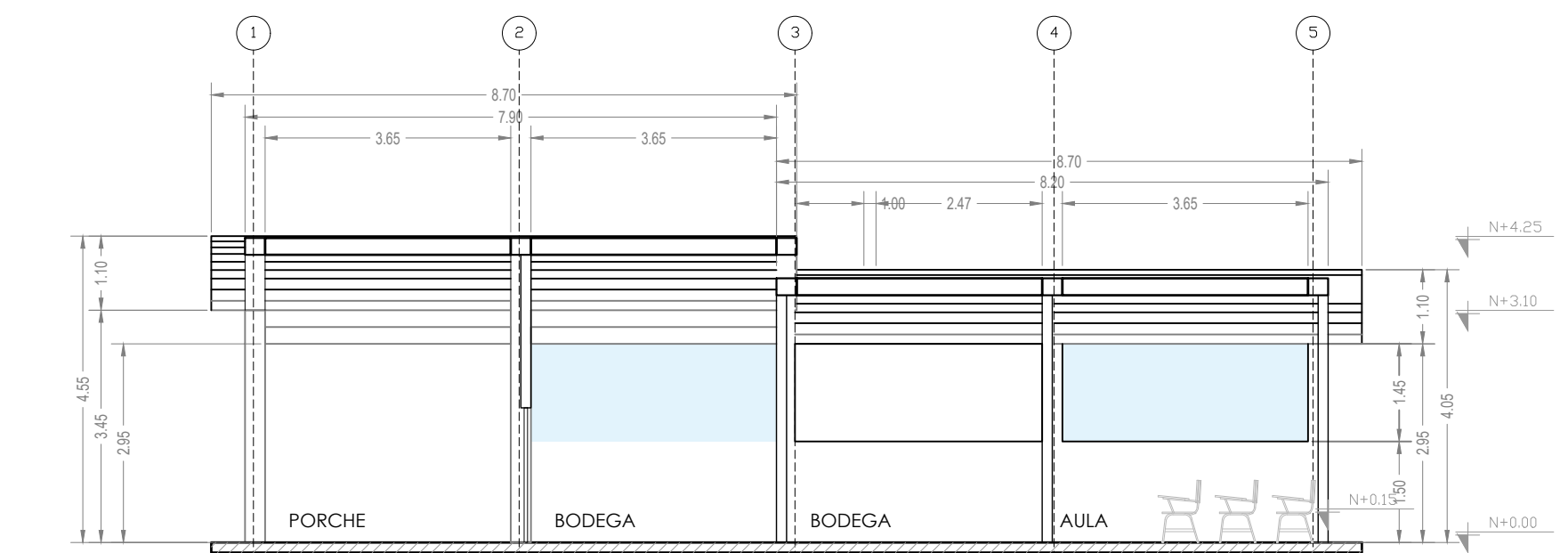

CORTE A

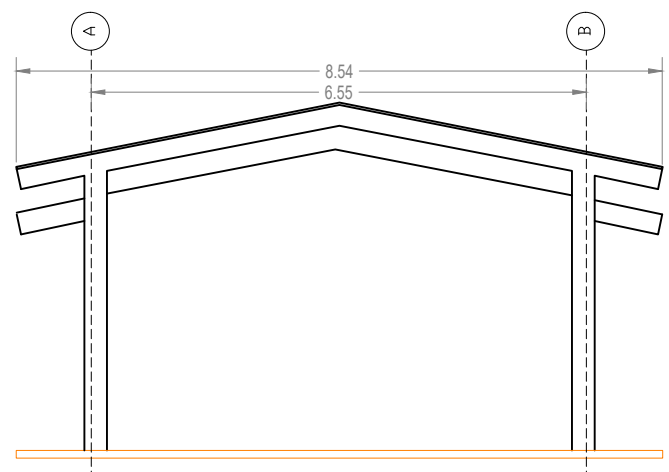

FACHADA LATERAL IZQUIERDA

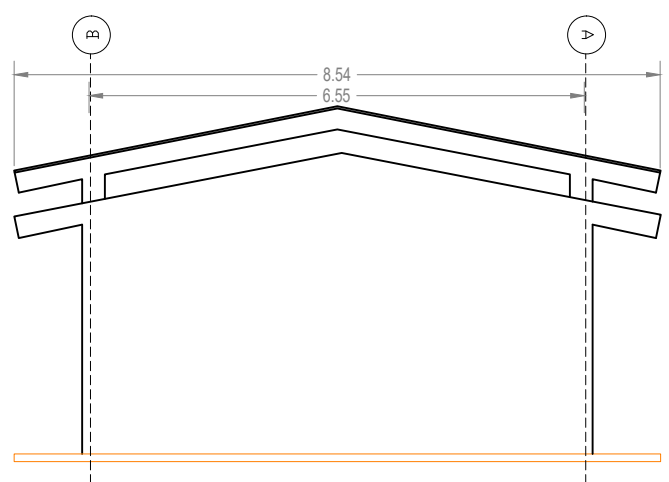

FACHADA LATERAL DERECHA

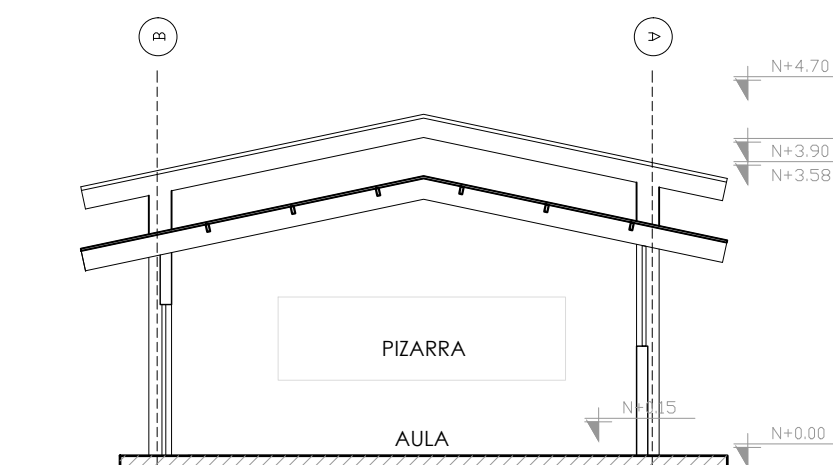

CORTE B

MINISTERIO DE EDUCACIÓN



EL
GOBIERNO
DE TODOS

RESPONSABLES:

ARQ. PABLO ESTEBAN OCHOA
DIRECTOR DE PROYECTO
SONDEOS, ESTRUCTURAS Y
GEOTECNIA S.A. - ECUADOR
SEG INGENIERIA - ECUADOR

HERNÁN ERAZO VILLACRESES
ADMINISTRADOR DE CONTRATO
BIRF-8542-SBCC-CF-2018-018

ARQ. SEBASTIAN CORRAL
ARQUITECTO DISEÑADOR

ANDRÉS ARAQUILLIN CALVA
ESPECIALISTA ARQUITECTÓNICO
MINEDUC

ESQUEMA DEL PROYECTO:



PROYECTO:

BIRF-8542-SBCC-CF-2018-018

" CONSULTORÍA PARA INTERVENCIÓN EN LA INFRAESTRUCTURA EXISTENTE
Y PROPUESTA PARA LA REPOTENCIACIÓN DE LA UNIDAD EDUCATIVA 23
DE JUNIO, UBICADA EN EL CANTÓN BABA, PROVINCIA DE LOS RÍOS "

UNIDAD EDUCATIVA:

UNIDAD EDUCATIVA 23 DE JUNIO

CANTÓN:

BABA

PROVINCIA:

LOS RÍOS

CONTIENE:

BLOQUES:

- E07
- E08

ESCALA:

1:100

FECHA:

2019

LÁMINA N.º

A- DI - 08

SELLOS MUNICIPALES:

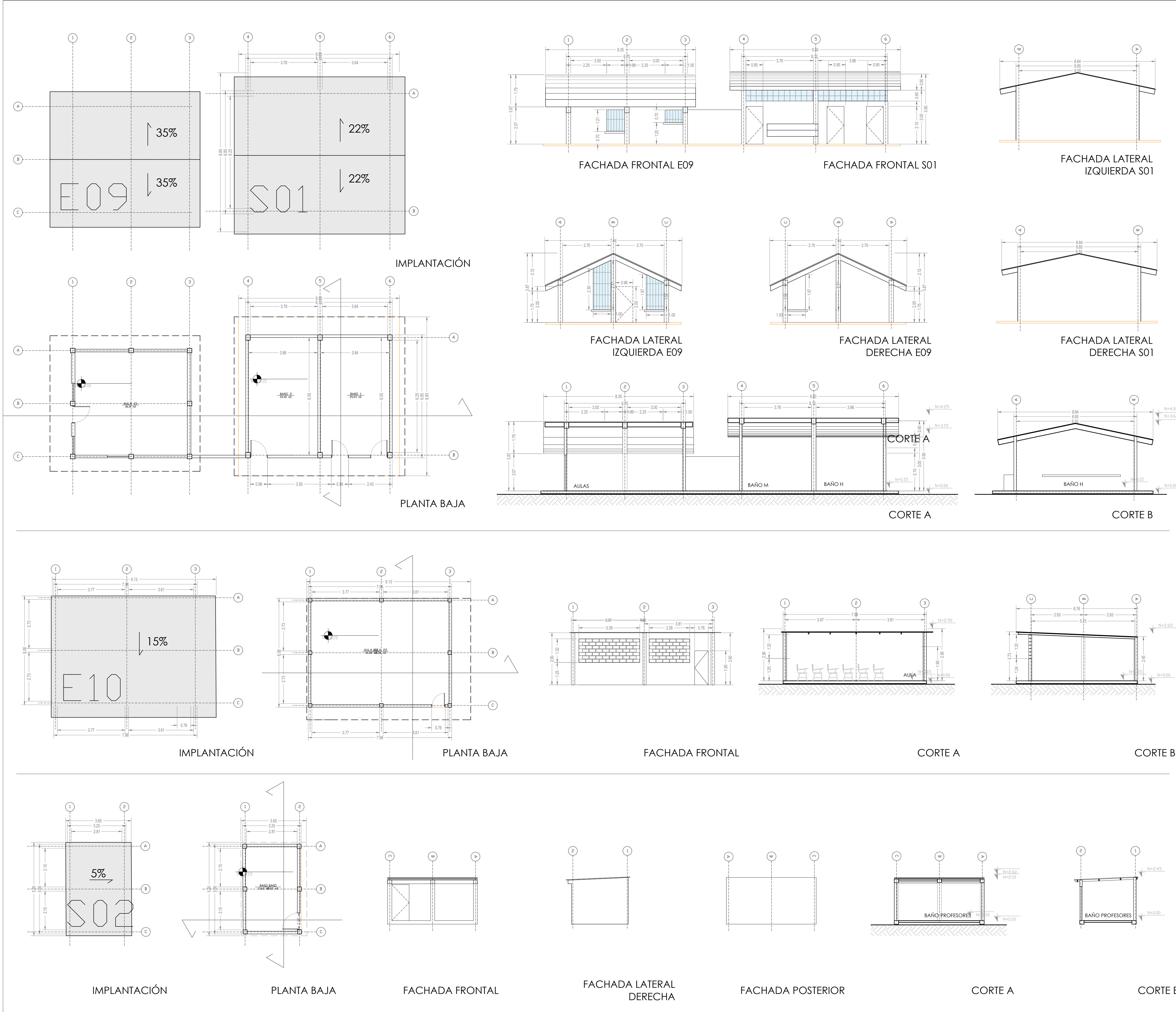

MINISTERIO DE EDUCACIÓN

EL GOBIERNO DE TODOS

RESPONSABLES:

ARQ. PABLO ESTEBAN OCHOA
DIRECTOR DE PROYECTO
SONDEOS, ESTRUCTURAS Y
GEOTECNIA S.A. - ECUADOR
SEG INGENIERIA - ECUADOR

HERNÁN ERAZO VILLACRESES
ADMINISTRADOR DE CONTRATO
BIRF-8542-SBCC-CF-2018-018

ARQ. SEBASTIAN CORRAL
ARQUITECTO DISEÑADOR

ANDRÉS ARAQUILLIN CALVA
ESPECIALISTA ARQUITECTÓNICO
MINEDUC

ESQUEMA DEL PROYECTO:

PROYECTO:

BIRF-8542-SBCC-CF-2018-018

" CONSULTORÍA PARA INTERVENCIÓN EN LA INFRAESTRUCTURA EXISTENTE
Y PROPUESTA PARA LA REPOTENCIACIÓN DE LA UNIDAD EDUCATIVA 23
DE JUNIO, UBICADA EN EL CANTÓN BABA, PROVINCIA DE LOS RÍOS "

UNIDAD EDUCATIVA: UNIDAD EDUCATIVA 23 DE JUNIO

CANTÓN: BABA

PROVINCIA: LOS RÍOS

CONTIENE:

BLOQUES:

- E09
- S01
- E10
- S02

ESCALA: 1:100

FECHA: 2019

LÁMINA N.º A- DI - 09

SELLOS MUNICIPALES:

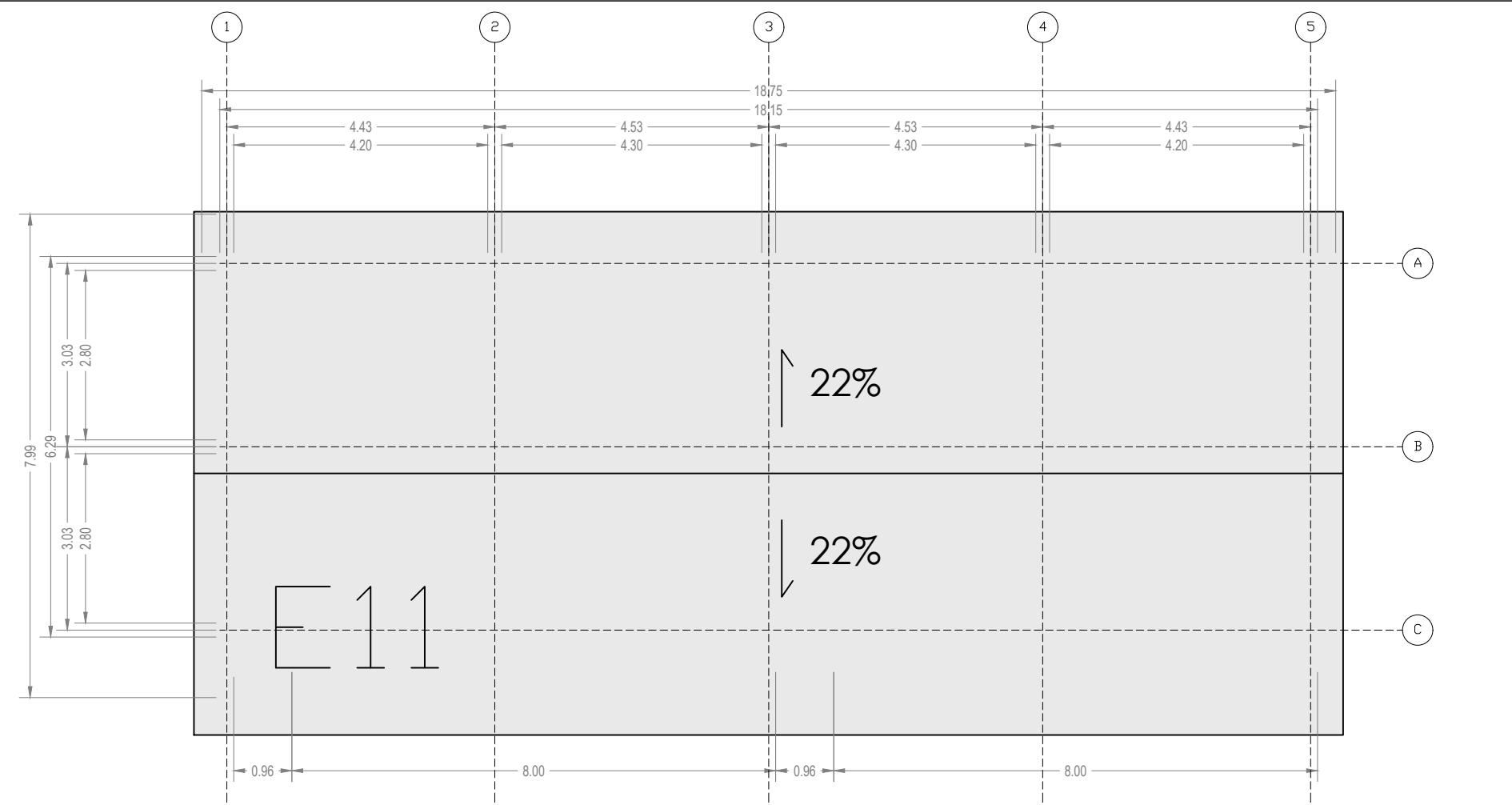

IMPLANTACIÓN

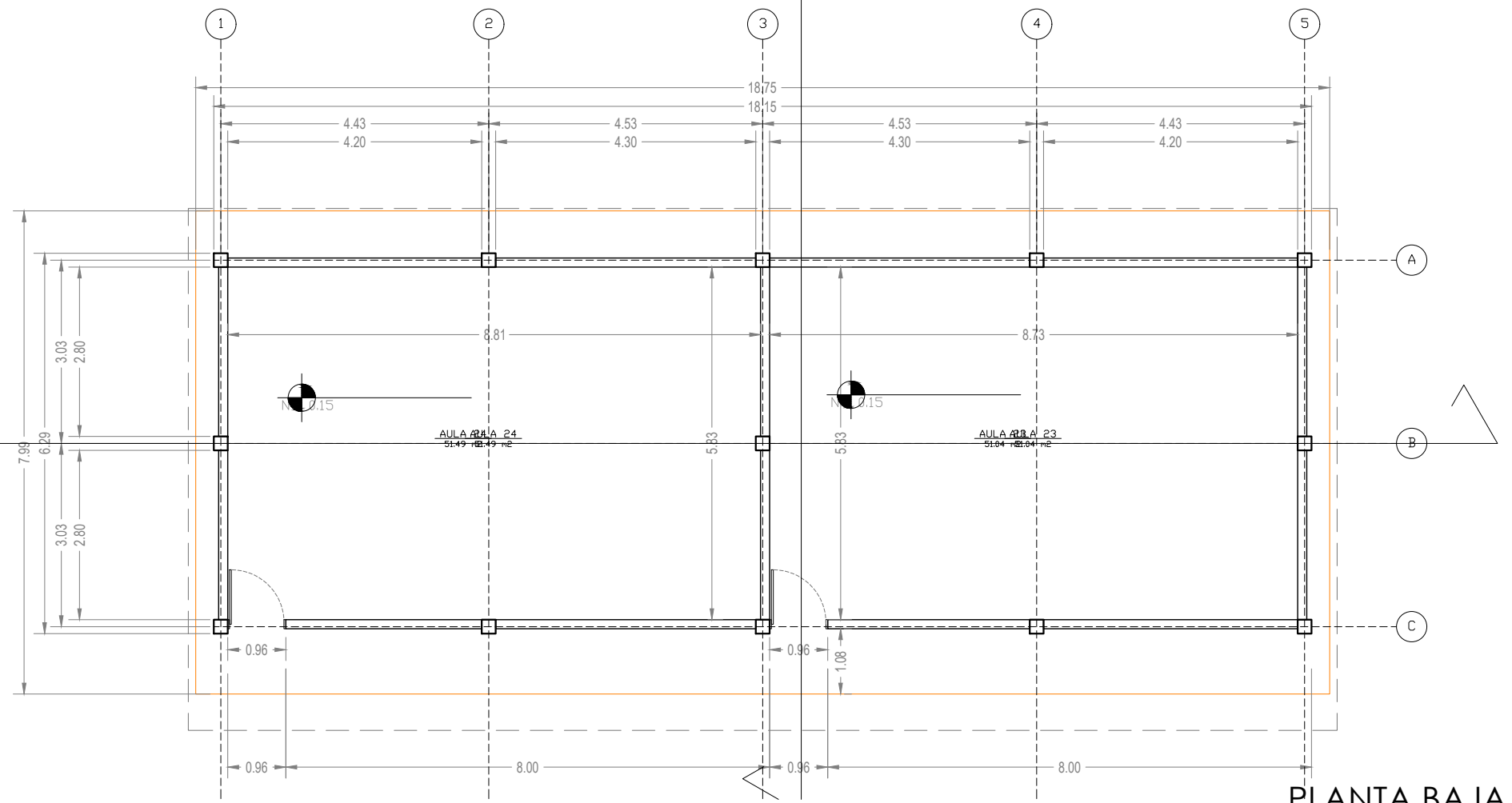

PLANTA BAJA

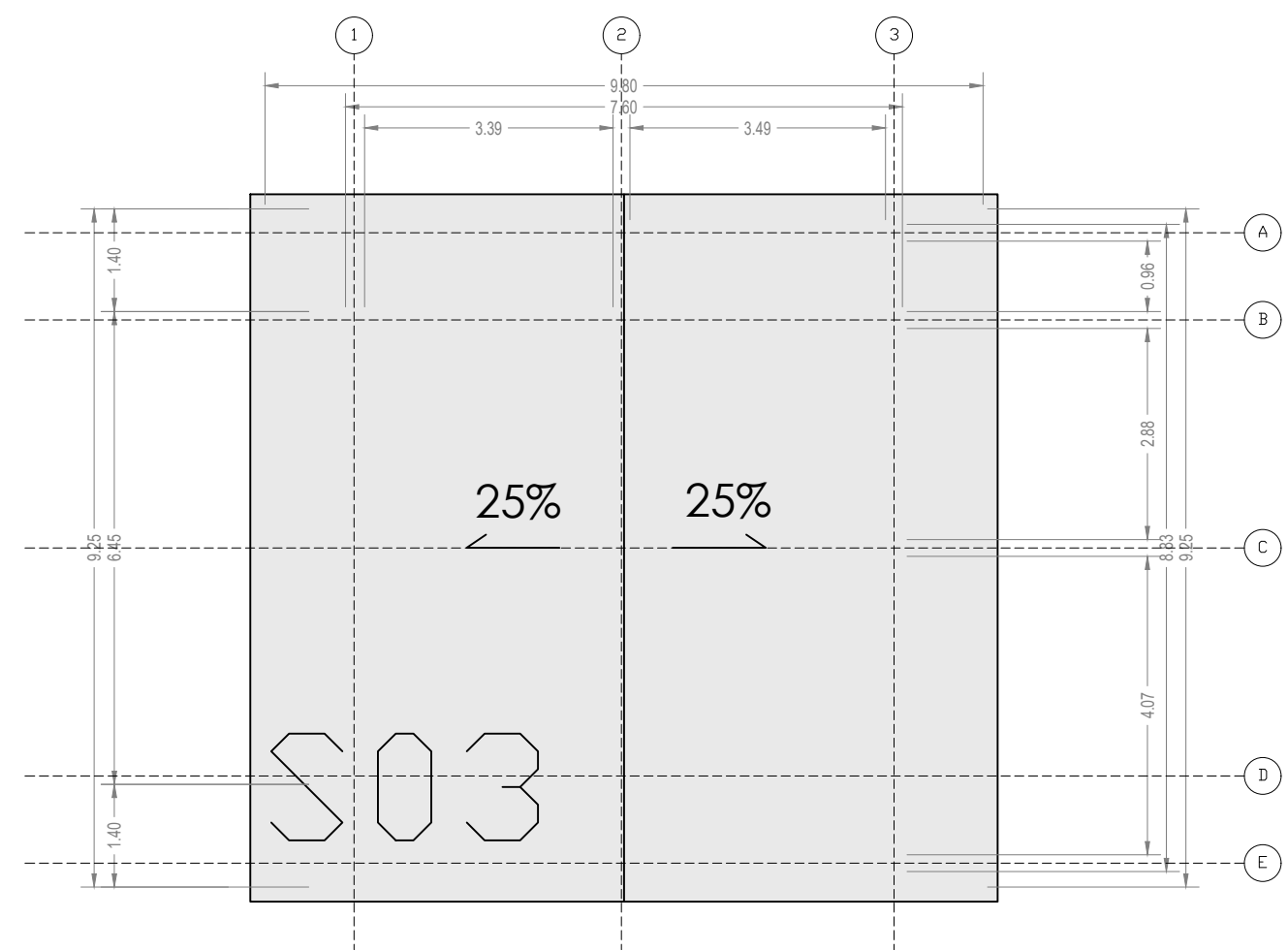

IMPLANTACIÓN

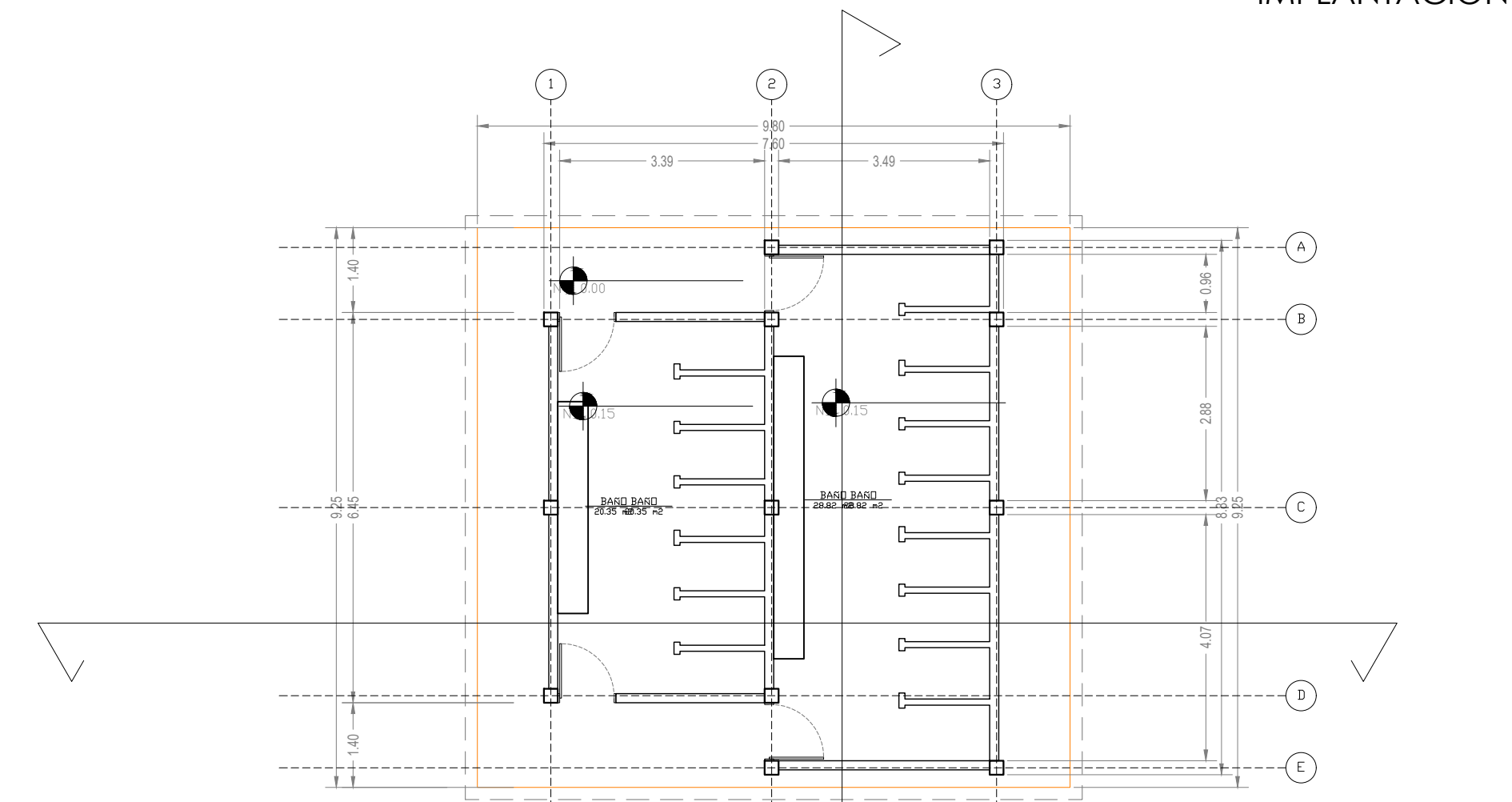

PLANTA BAJA

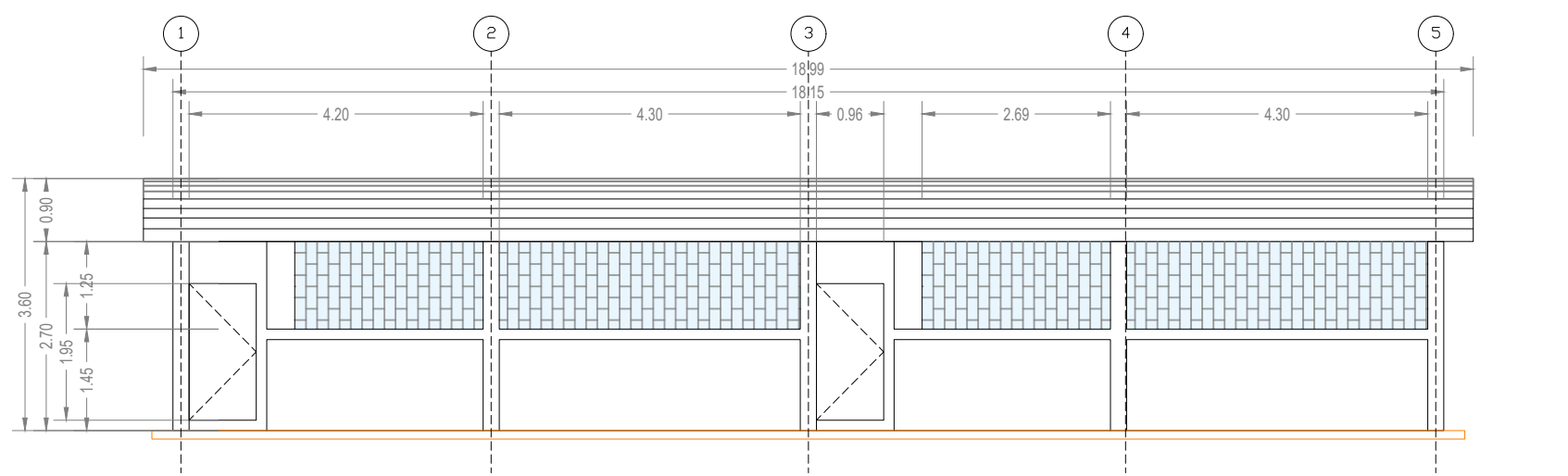

FACHADA FRONTAL

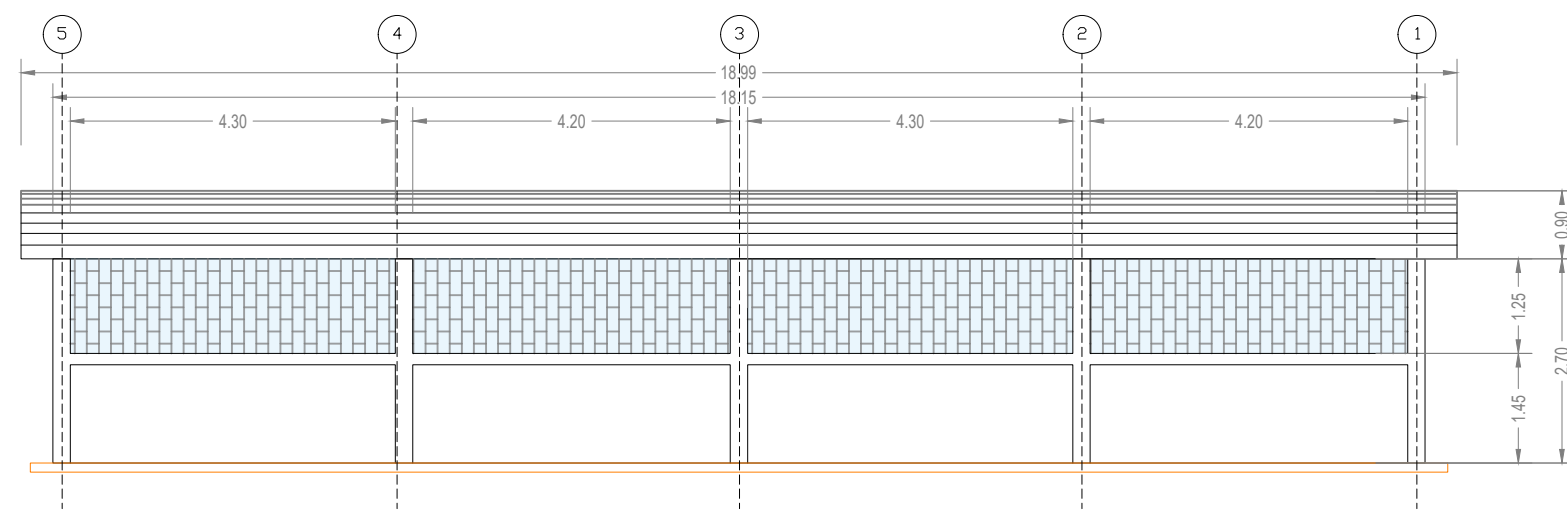

FACHADA POSTERIOR

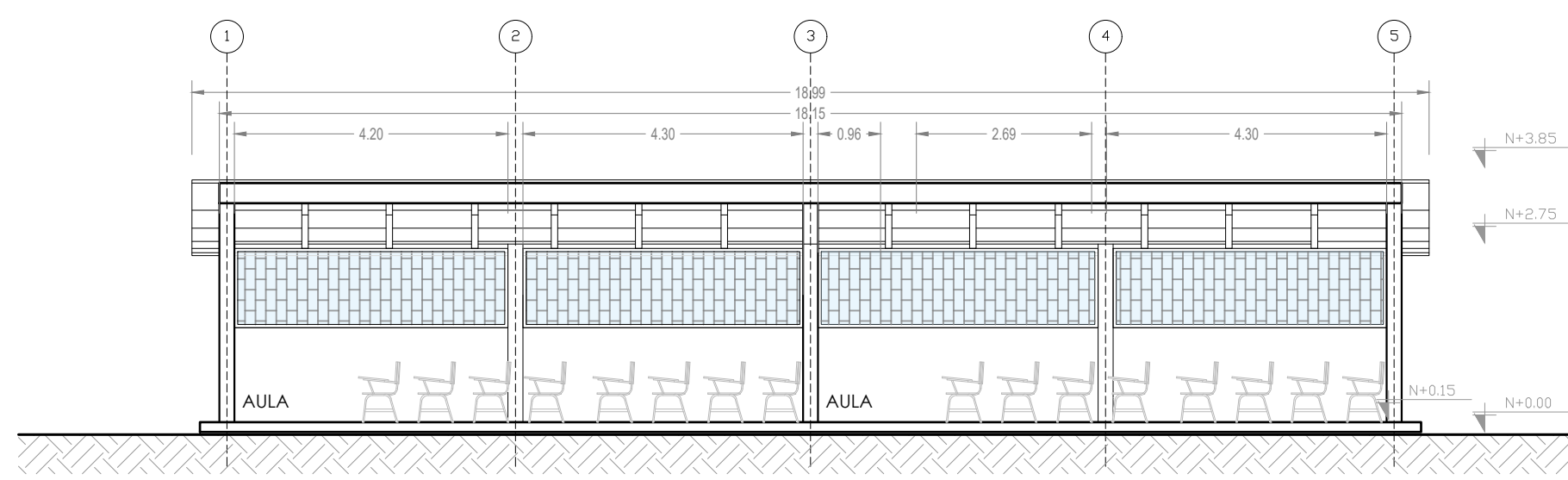

CORTE A

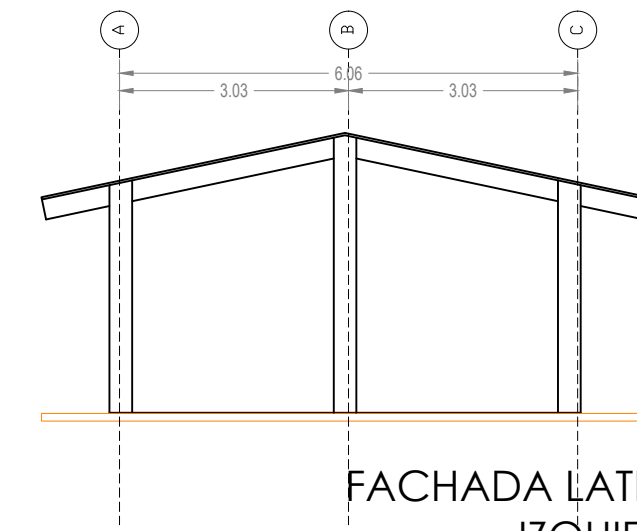

FACHADA LATERAL IZQUIERDA

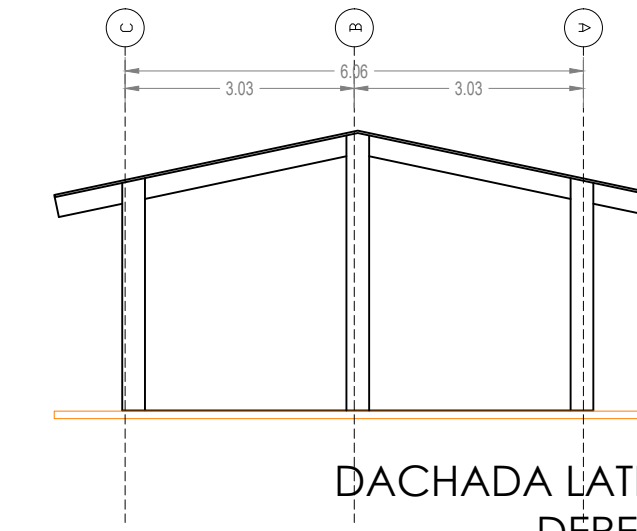

FACHADA LATERAL DERECHA

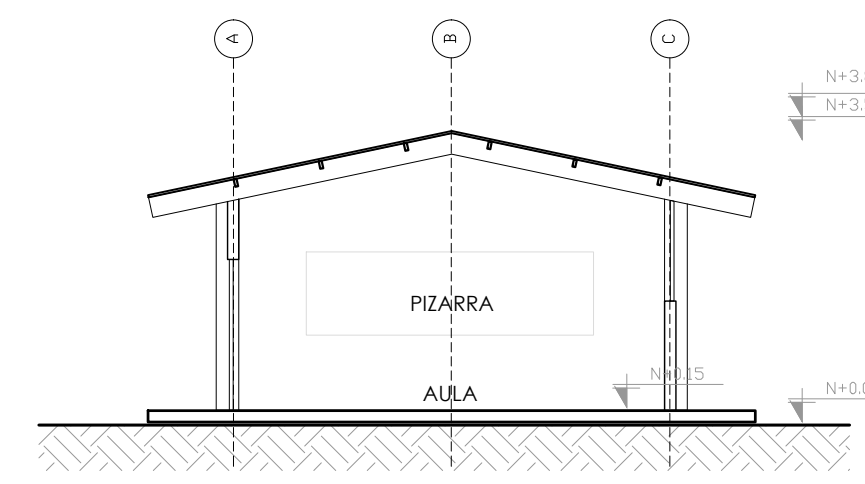

CORTE B

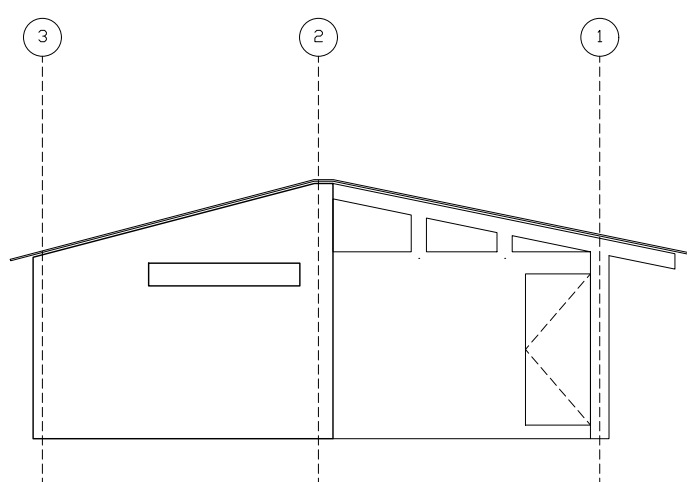

FACHADA LATERAL IZQUIERDA

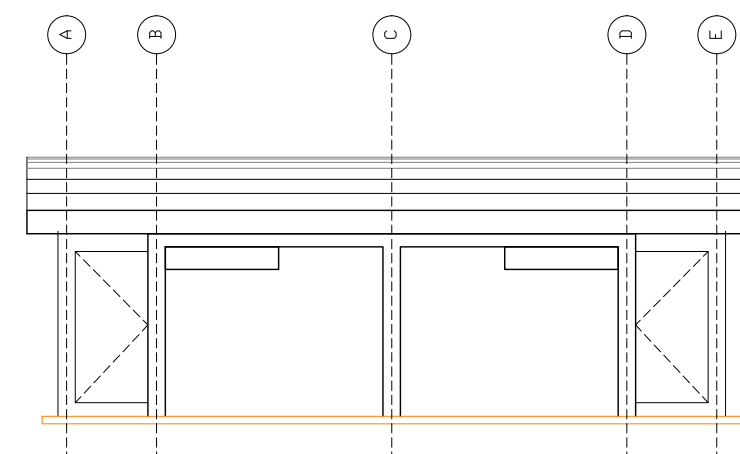

FACHADA FRONTAL

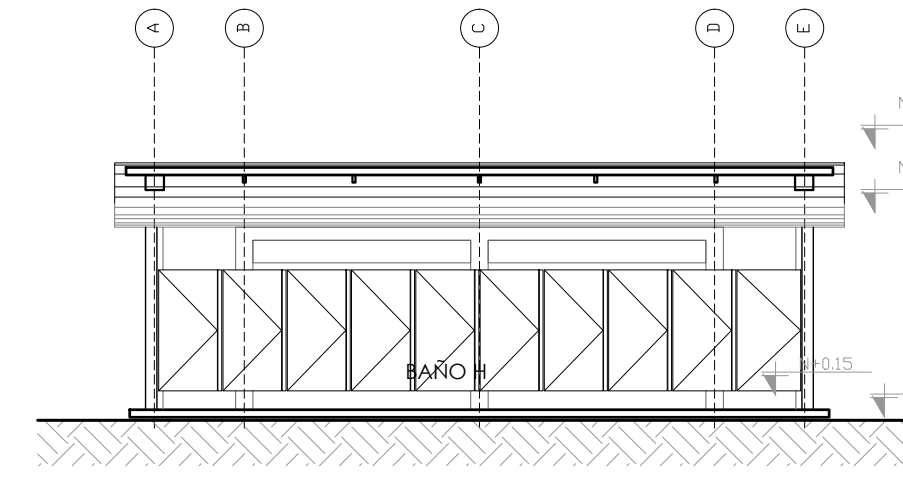

CORTE A

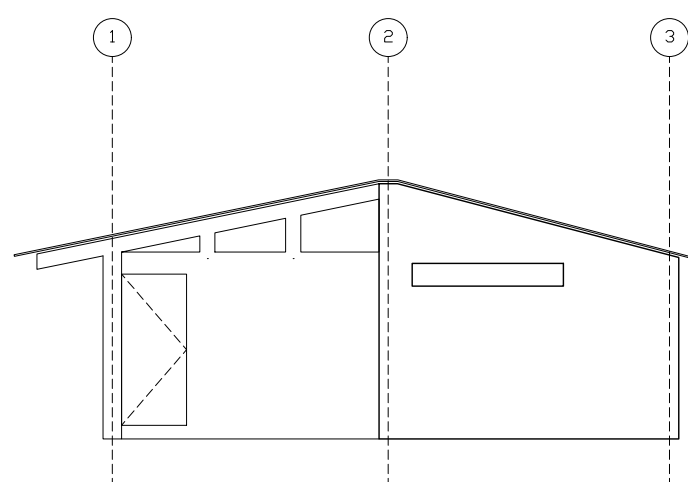

FACHADA LATERAL DERECHA

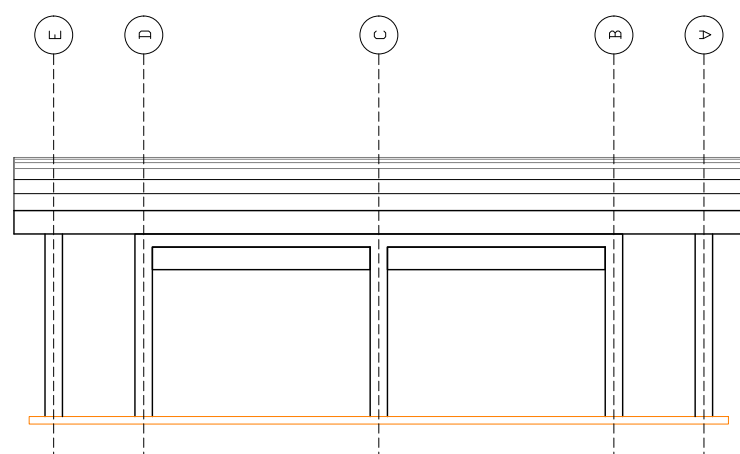

FACHADA POSTERIOR

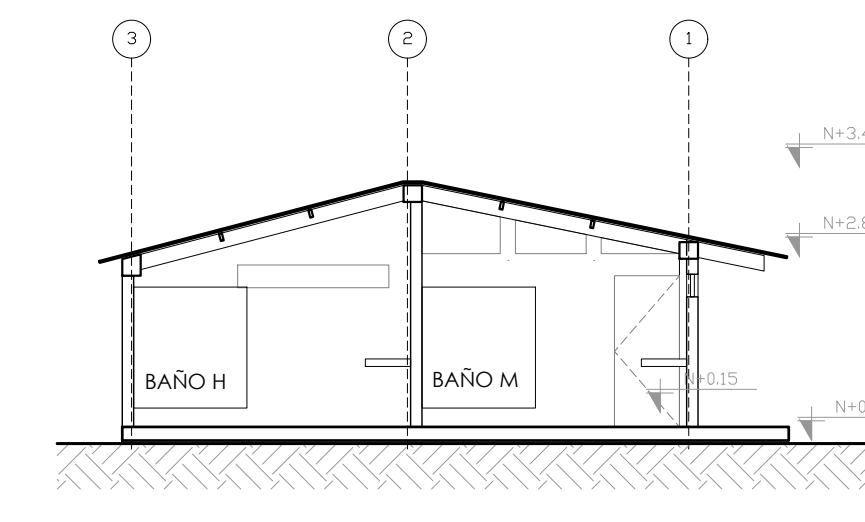

CORTE B

MINISTERIO DE EDUCACIÓN



RESPONSABLES:

ARQ. PABLO ESTEBAN OCHOA
DIRECTOR DE PROYECTO
SONDEOS, ESTRUCTURAS Y
GEOTECNIA S.A. - ECUADOR
SEG INGENIERIA - ECUADOR

HERNÁN ERAZO VILLACRESES
ADMINISTRADOR DE CONTRATO
BIRF-8542-SBCC-CF-2018-018

ARQ. SEBASTIAN CORRAL
ARQUITECTO DISEÑADOR

ANDRÉS ARAQUILLIN CALVA
ESPECIALISTA ARQUITECTÓNICO
MINEDUC

ESQUEMA DEL PROYECTO:



PROYECTO:

BIRF-8542-SBCC-CF-2018-018

" CONSULTORÍA PARA INTERVENCIÓN EN LA INFRAESTRUCTURA EXISTENTE
Y PROPUESTA PARA LA REPOTENCIACIÓN DE LA UNIDAD EDUCATIVA 23
DE JUNIO, UBICADA EN EL CANTÓN BABA, PROVINCIA DE LOS RÍOS "

UNIDAD EDUCATIVA:

UNIDAD EDUCATIVA 23 DE JUNIO

CANTÓN:

BABA

PROVINCIA:

LOS RÍOS

CONTIENE:

BLOQUES:
- E11
- S03

ESCALA:

1:100

FECHA:

2019

LÁMINA N.º

A- DI - 10

SELLOS MUNICIPALES:

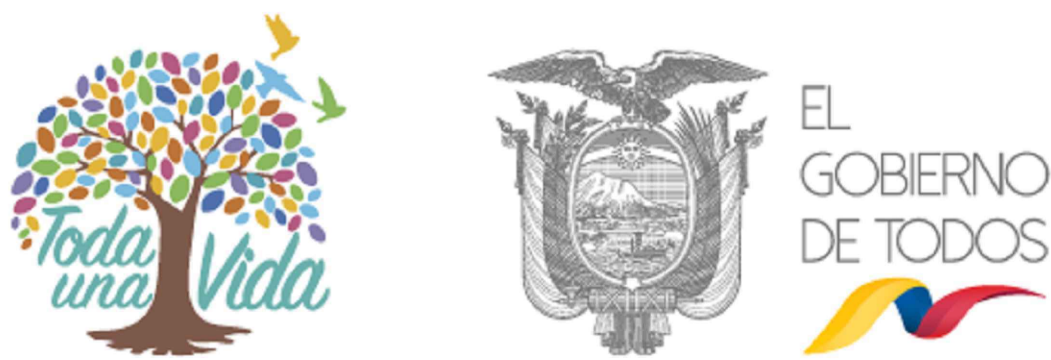
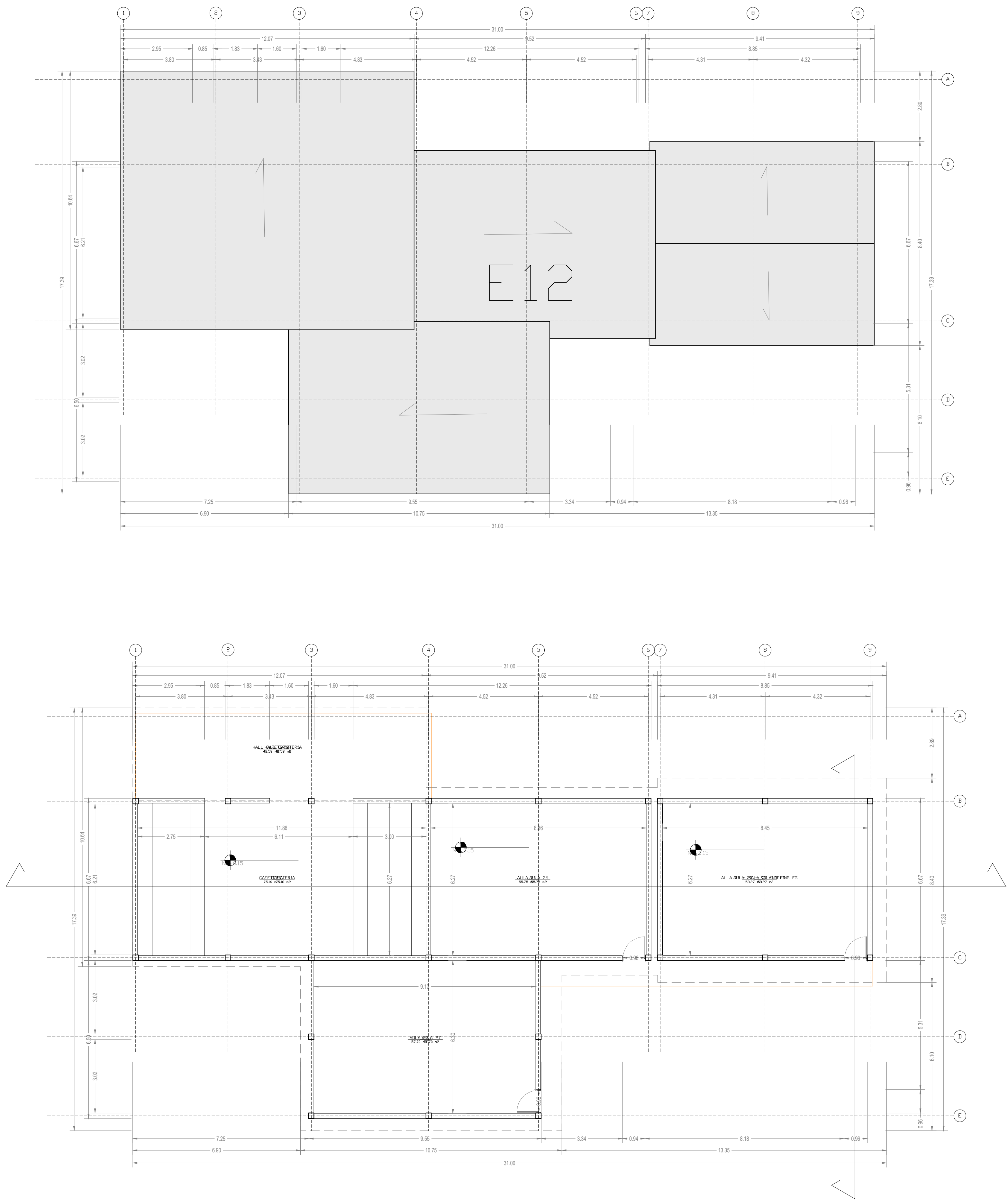

RESPONSABLES:

ARQ. PABLO ESTEBAN OCHOA DIRECTOR DE PROYECTO SONDEOS, ESTRUCTURAS Y GEOTECNIA S.A - ECUADOR SEG INGENIERIA - ECUADOR	HERNÁN ERAZO VILLACRESES ADMINISTRADOR DE CONTRATO # BIRF-8542-SBCC-CF-2018-018
ARQ. SEBASTIAN CORRAL ARQUITECTO DISEÑADOR	ANDRÉS ARAQUILLIN CALVA ESPECIALISTA ARQUITECTÓNICO MINEDUC



PROYECTO: BIRF-8542-SBCC-CF-2018-018

" CONSULTORÍA PARA INTERVENCIÓN EN LA INFRAESTRUCTURA EXISTENTE Y PROPUESTA PARA LA REPOTENCIACIÓN DE LA UNIDAD EDUCATIVA 23 DE JUNIO, UBICADA EN EL CANTÓN BABA, PROVINCIA DE LOS RÍOS "

UNIDAD EDUCATIVA: UNIDAD EDUCATIVA 23 DE JUNIO

CANTÓN: BABA	PROVINCIA: LOS RÍOS
--------------	---------------------

CONTIENE: BLOQUES: E12

ESCALA: 1:100	FECHA: 2019	LÁMINA N.º A- DI - 11
---------------	-------------	-----------------------

SELLOS MUNICIPALES:

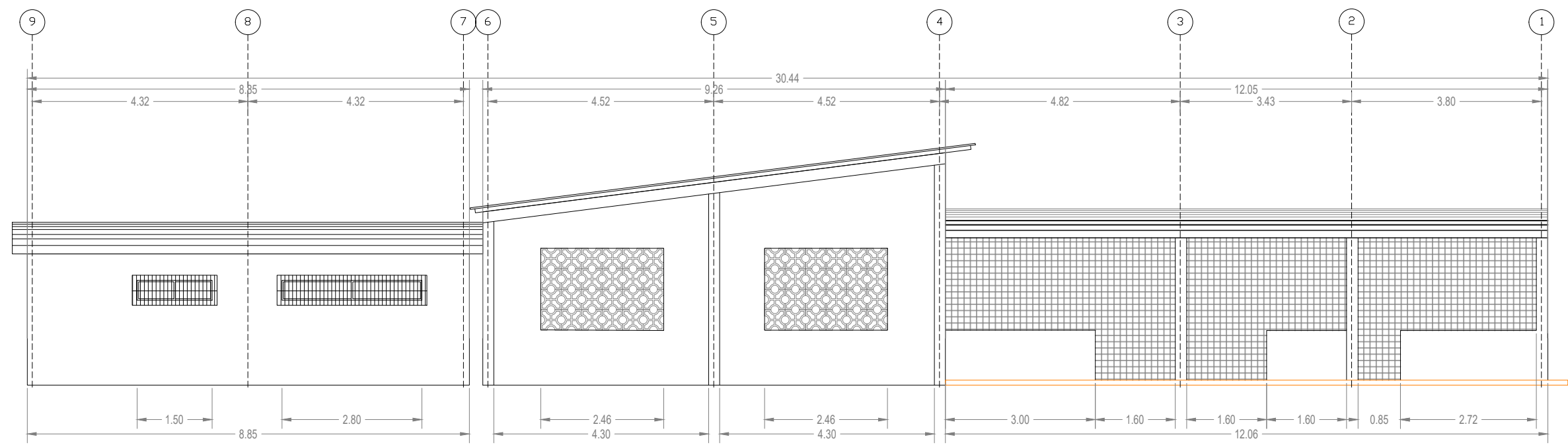

FACHADA FRONTAL

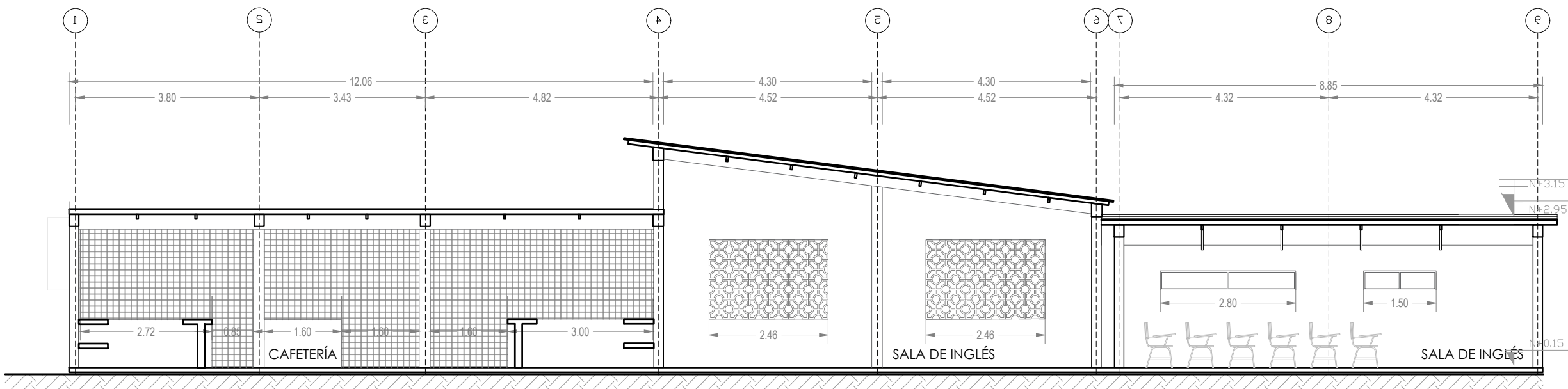

CORTE A

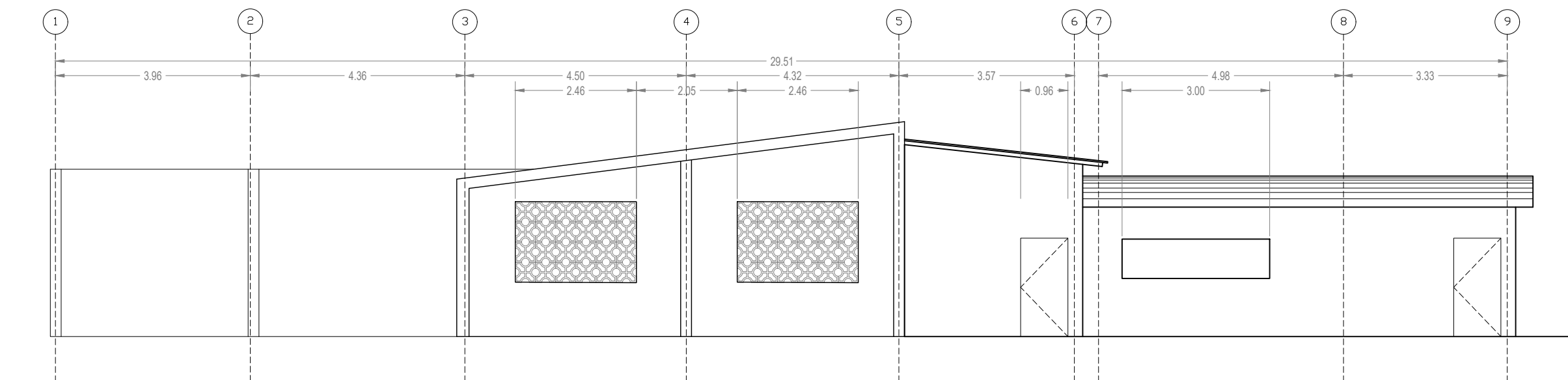

FACHADA POSTERIOR

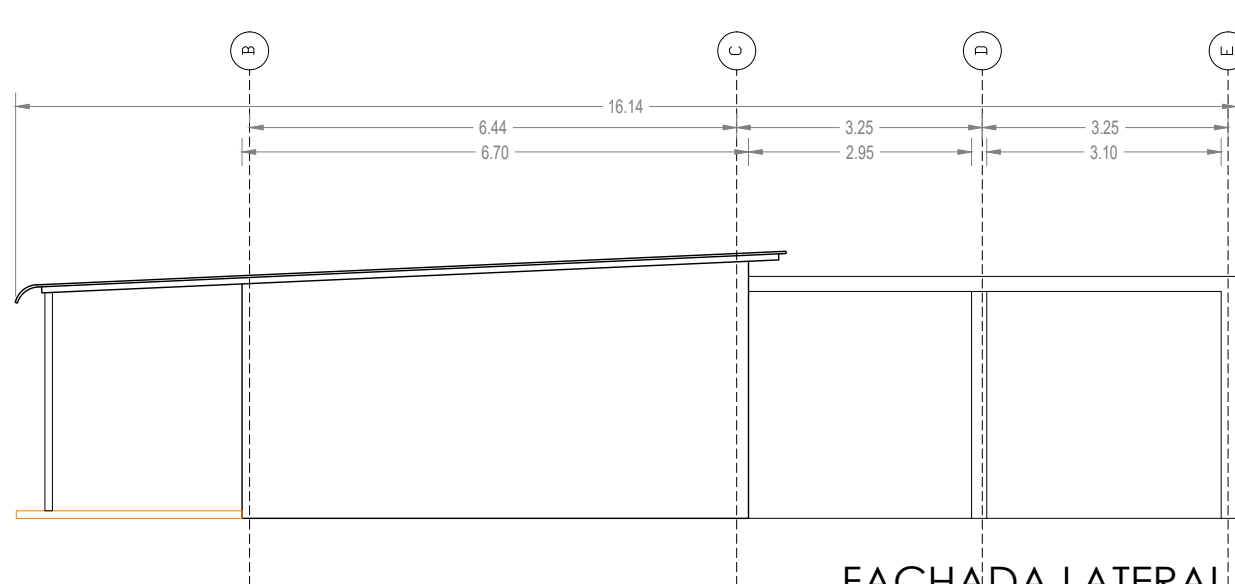

FACHADA LATERAL
IZQUIERDA

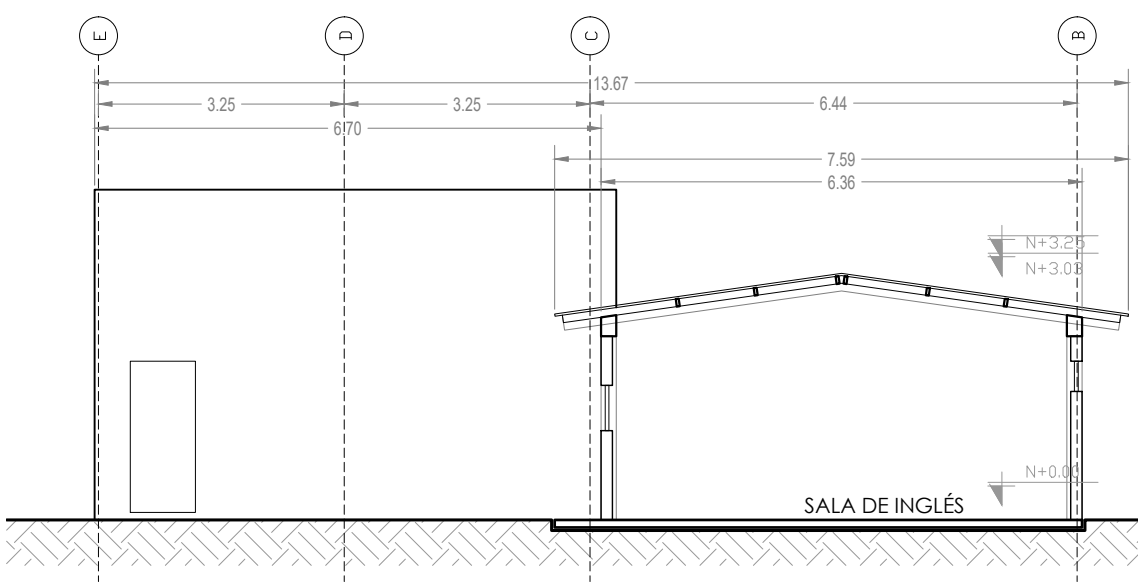

CORTE B

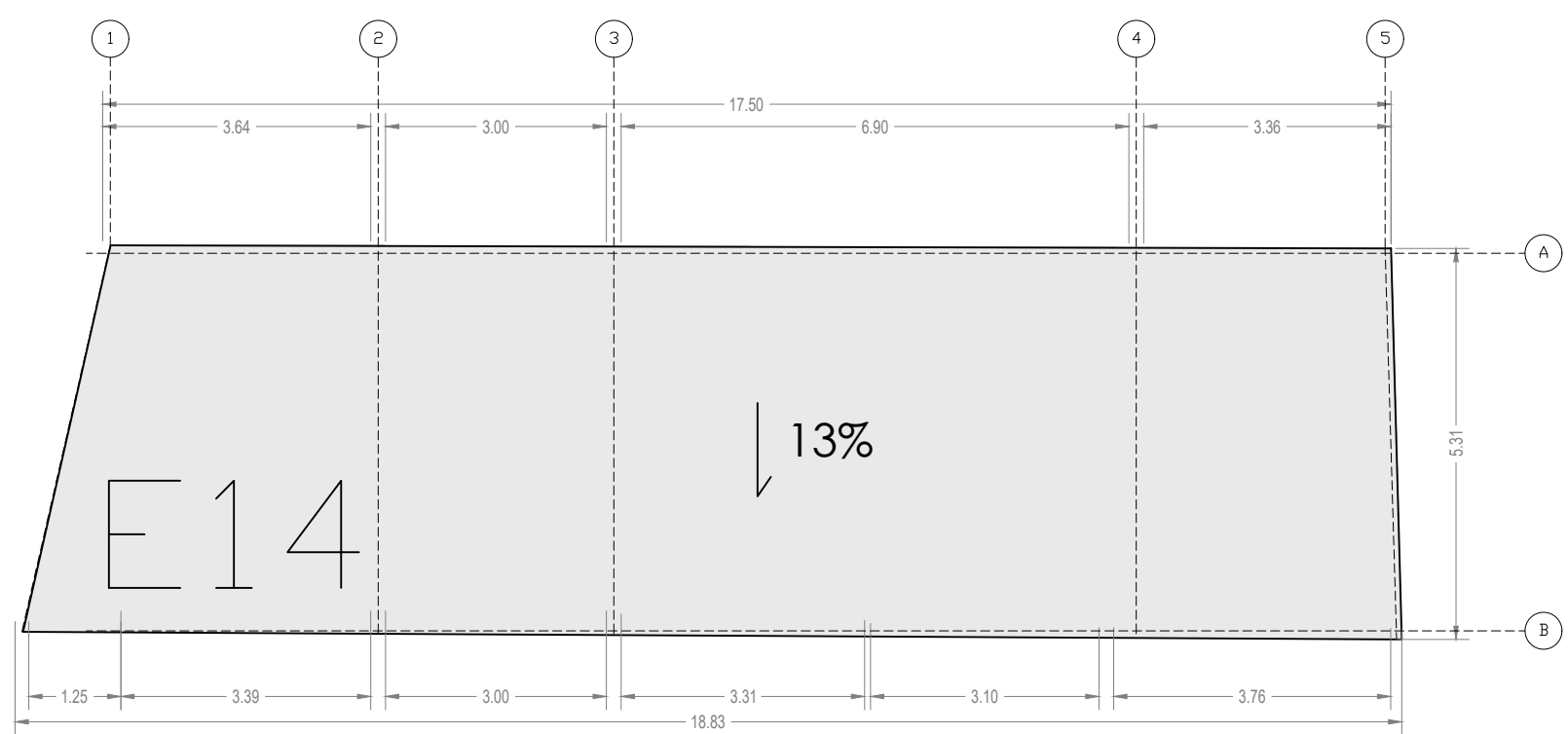

IMPLANTACIÓN

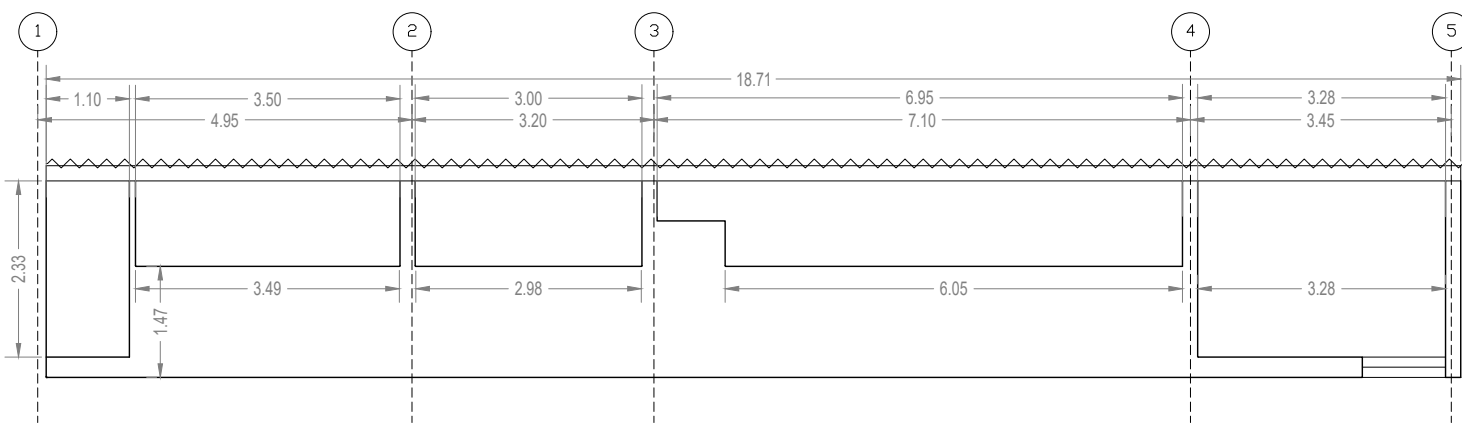

FACHADA FRONTAL

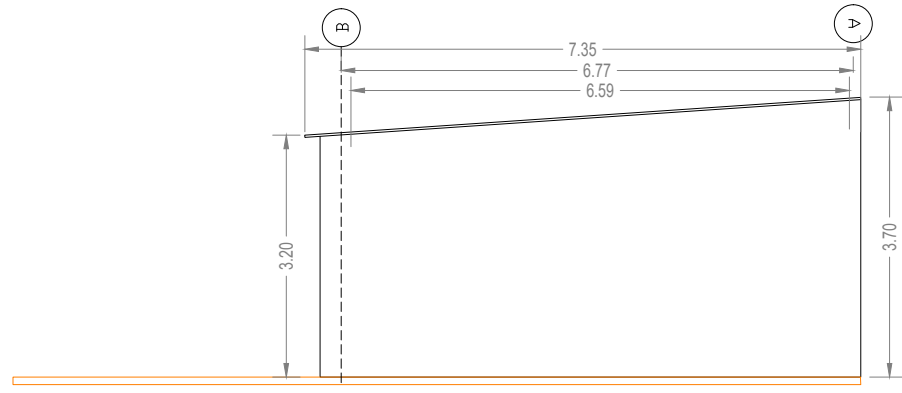

FACHADA LATERAL
DERECHA

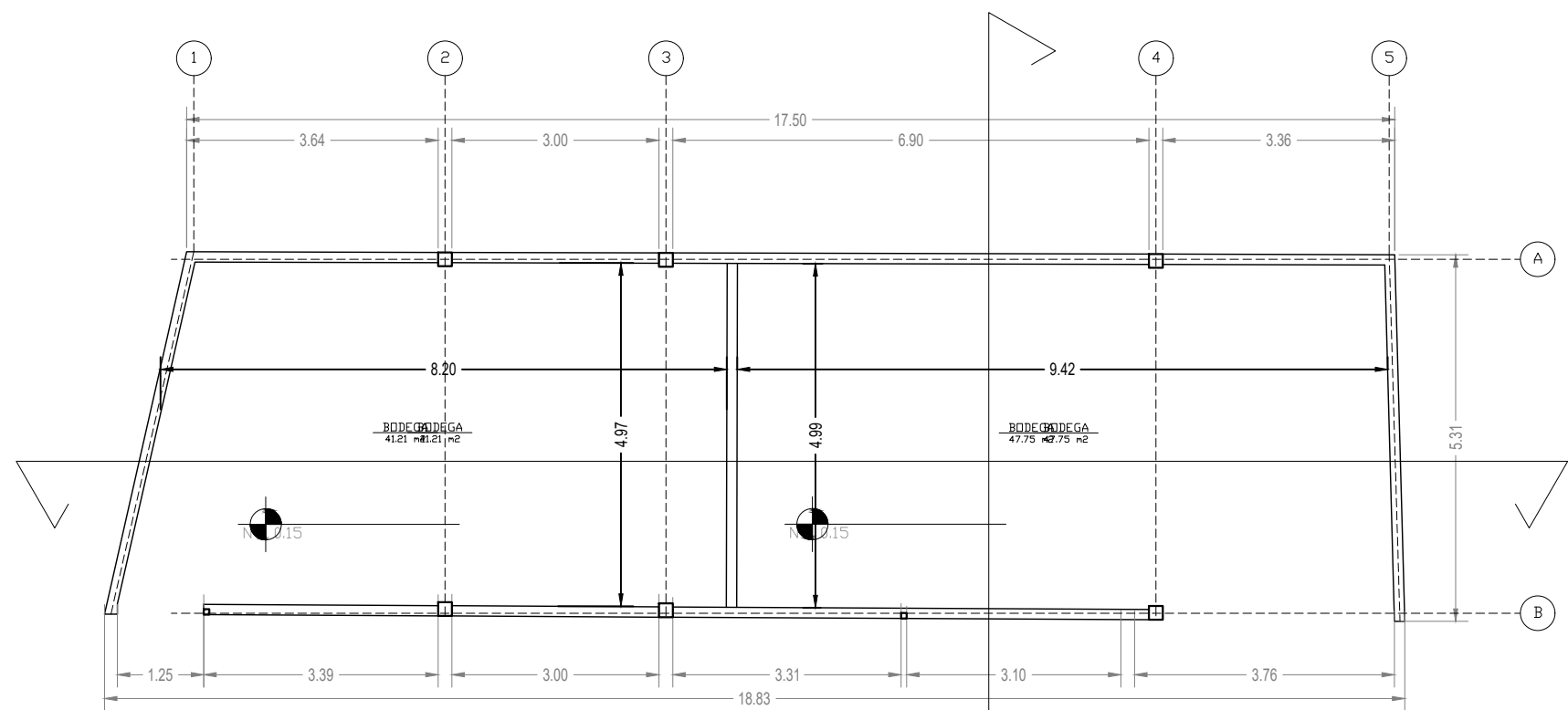

PLANTA BAJA

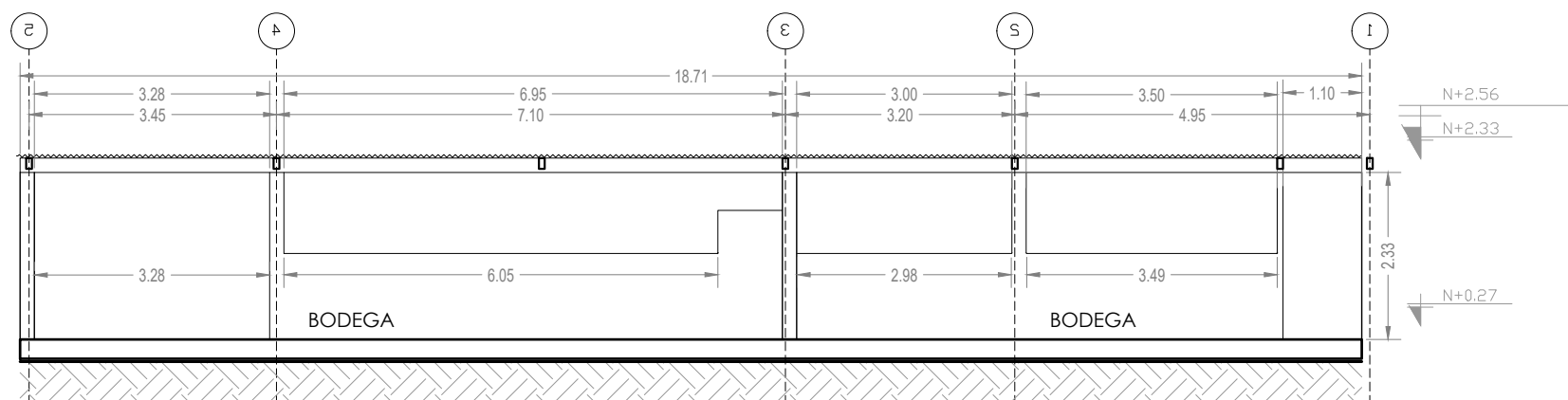

CORTE A

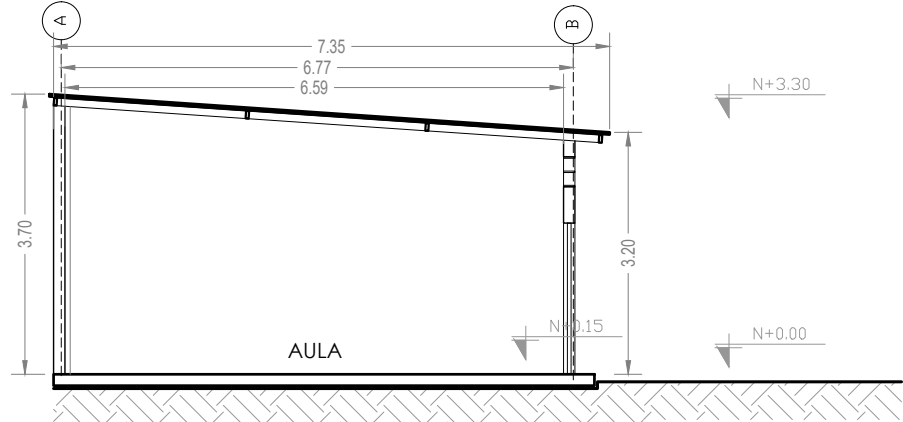

CORTE B

MINISTERIO DE EDUCACIÓN



EL
GOBIERNO
DE TODOS

RESPONSABLES:

ARQ. PABLO ESTEBAN OCHOA
DIRECTOR DE PROYECTO
SONDEOS, ESTRUCTURAS Y
GEOTECNIA S.A - ECUADOR
SEG INGENIERIA - ECUADOR

HERNÁN ERAZO VILLACRESES
ADMINISTRADOR DE CONTRATO
BIRF-8542-SBCC-CF-2018-018

ARQ. SEBASTIAN CORRAL
ARQUITECTO DISEÑADOR

ANDRÉS ARAQUILLIN CALVA
ESPECIALISTA ARQUITECTÓNICO
MINEDUC

ESQUEMA DEL PROYECTO:



PROYECTO:

BIRF-8542-SBCC-CF-2018-018

" CONSULTORÍA PARA INTERVENCIÓN EN LA INFRAESTRUCTURA EXISTENTE
Y PROPUESTA PARA LA REPOTENCIACIÓN DE LA UNIDAD EDUCATIVA 23
DE JUNIO, UBICADA EN EL CANTÓN BABA, PROVINCIA DE LOS RÍOS "

UNIDAD EDUCATIVA:

UNIDAD EDUCATIVA 23 DE JUNIO

CANTÓN:

BABA

PROVINCIA:

LOS RÍOS

CONTIENE:

BLOQUES:
- E12
- E14

ESCALA:

1:100

FECHA:

2019

LÁMINA N.º

A- DI - 12

SELLOS MUNICIPALES:

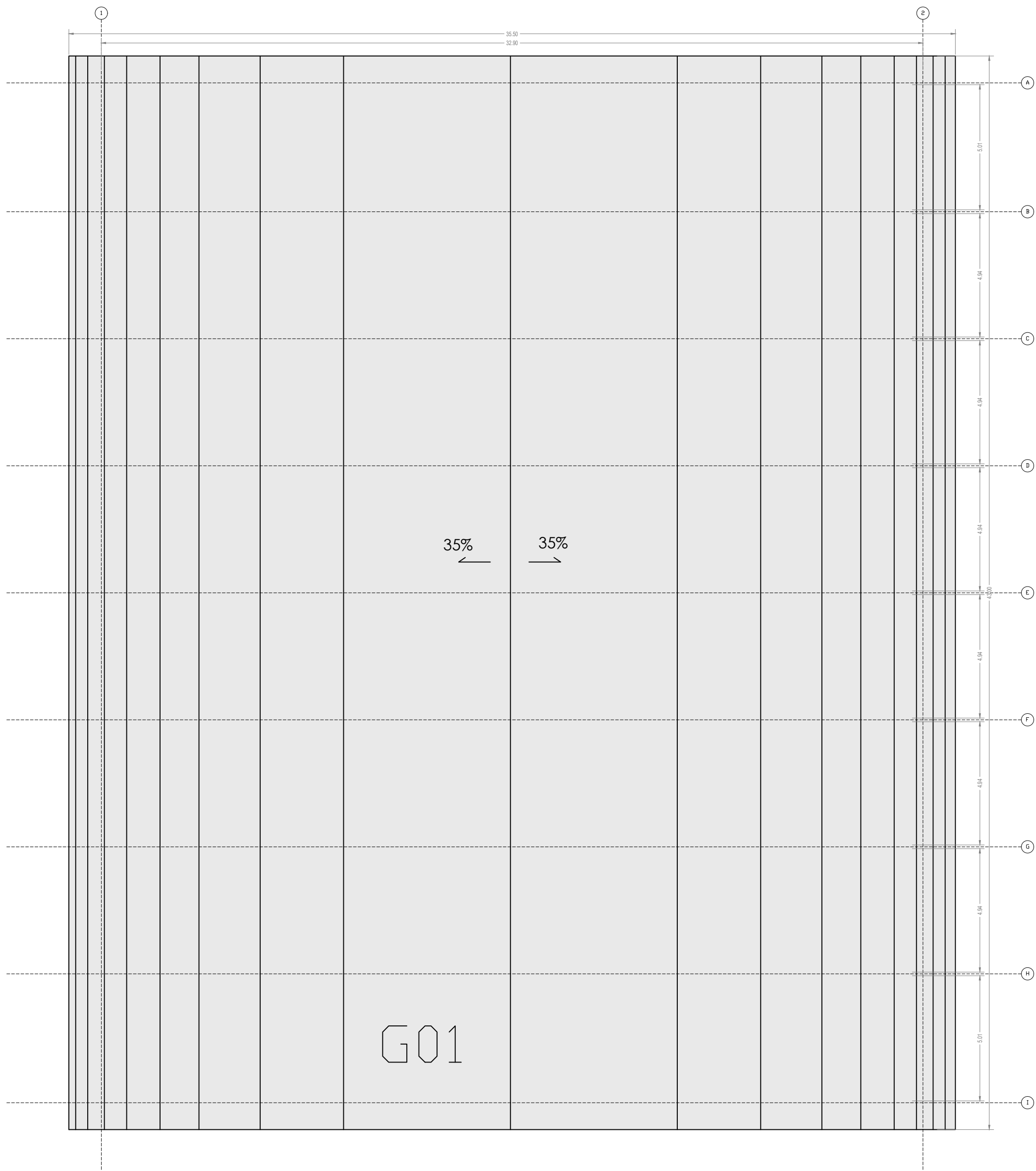

IMPLANTACIÓN

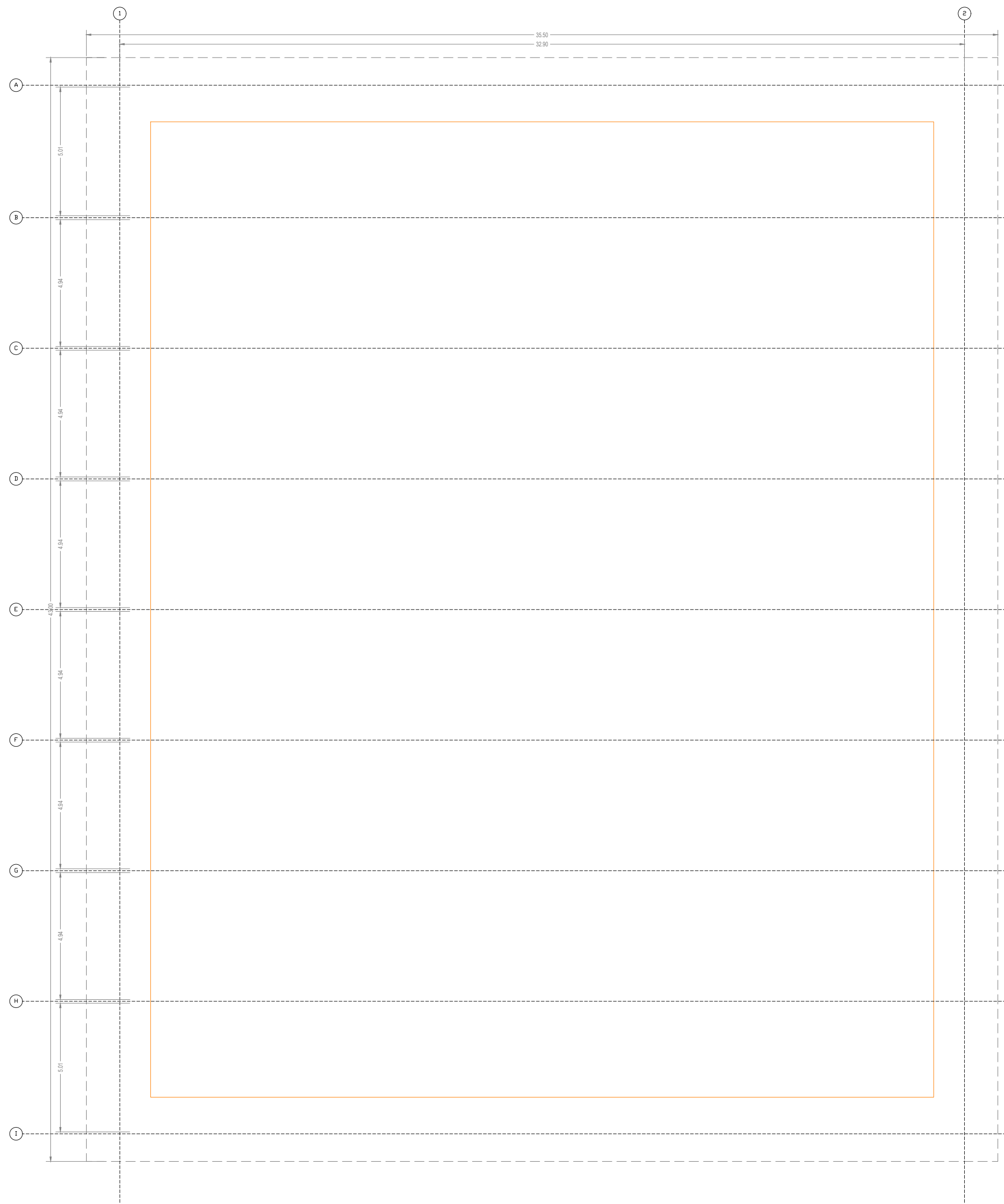

PLANTA BAJA

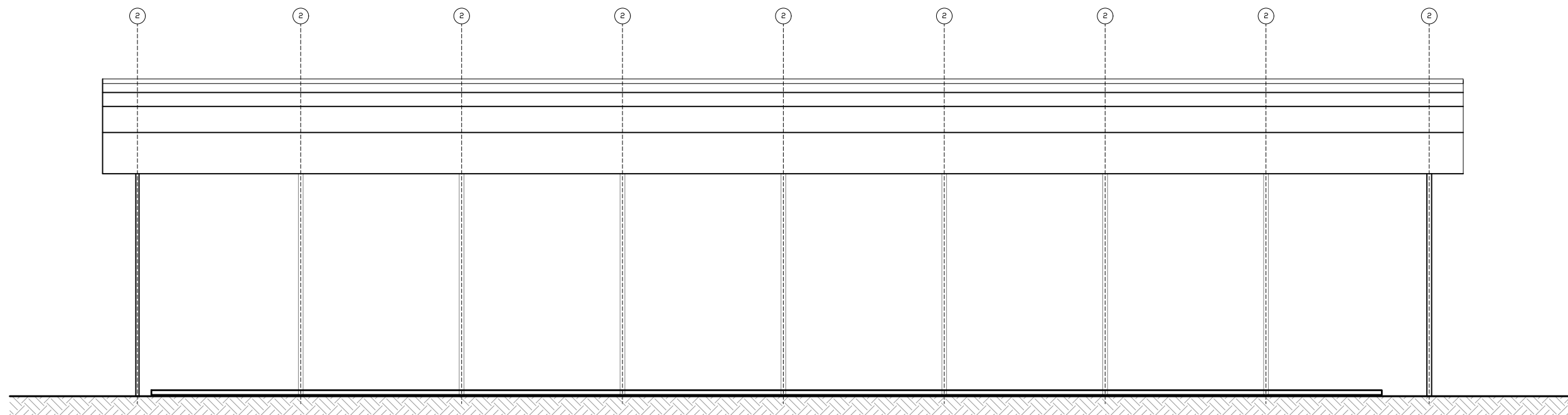

FACHADA LATERAL

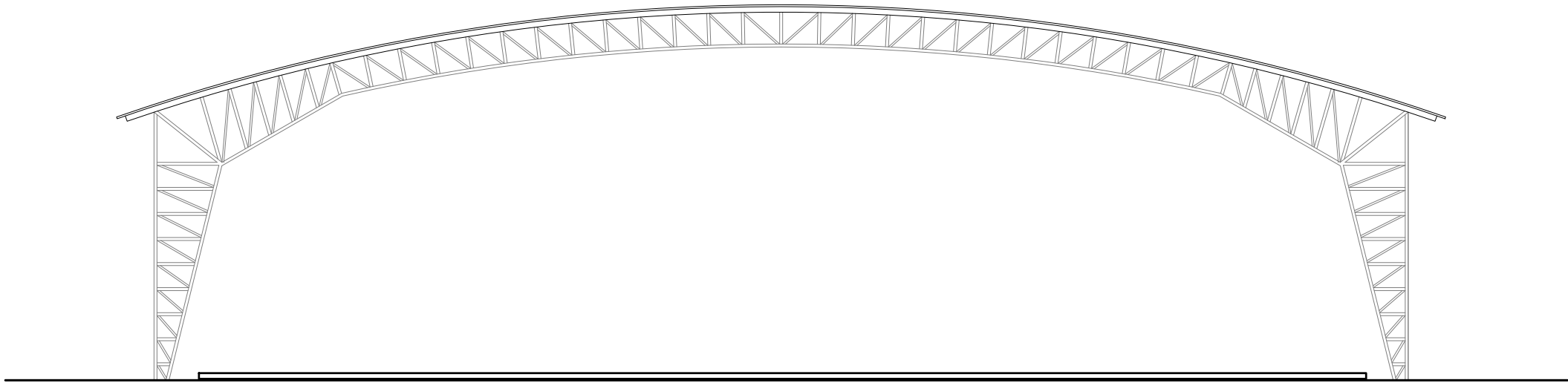

FACHADA FRONTAL

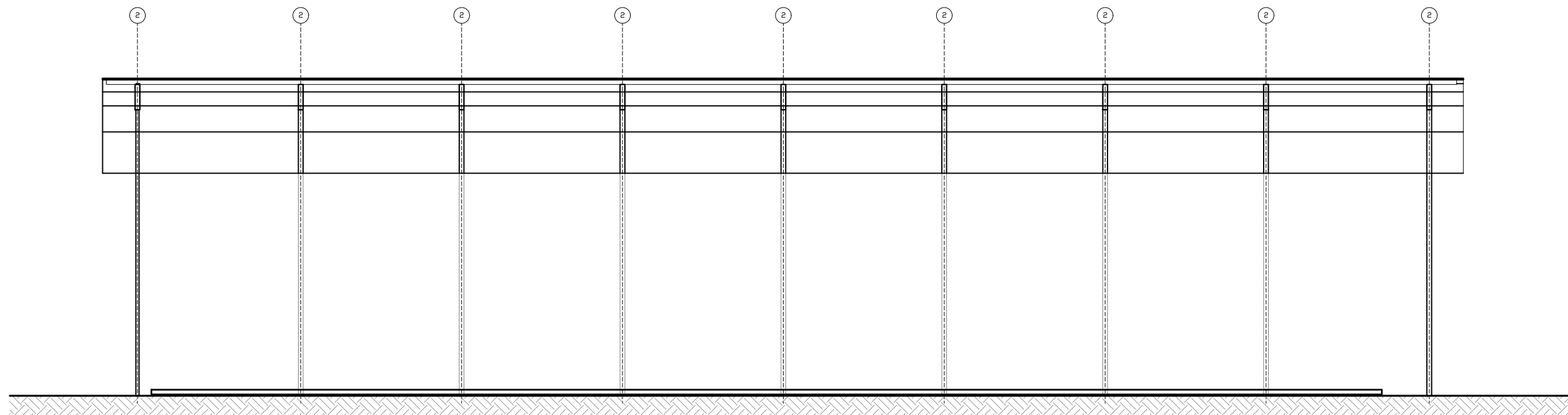

CORTE

CORTE A

MINISTERIO DE EDUCACIÓN



EL
GOBIERNO
DE TODOS

RESPONSABLES:

ARQ. PABLO ESTEBAN OCHOA
DIRECTOR DE PROYECTO
SONDEOS, ESTRUCTURAS Y
GEOTÉCNIA S.A - ECUADOR
SEG INGENIERIA - ECUADOR

HERNÁN ERAZO VILLACRESES
ADMINISTRADOR DE CONTRATO
BIRF-8542-SBCC-CF-2018-018

ARQ. SEBASTIAN CORRAL
ARQUITECTO DISEÑADOR

ANDRÉS ARAQUILLIN CALVA
ESPECIALISTA ARQUITECTÓNICO
MINEDUC

ESQUEMA DEL PROYECTO:



PROYECTO:

BIRF-8542-SBCC-CF-2018-018

" CONSULTORÍA PARA INTERVENCIÓN EN LA INFRAESTRUCTURA EXISTENTE
Y PROPUESTA PARA LA REPOTENCIACIÓN DE LA UNIDAD EDUCATIVA 23
DE JUNIO, UBICADA EN EL CANTÓN BABA, PROVINCIA DE LOS RÍOS "

UNIDAD EDUCATIVA:

UNIDAD EDUCATIVA 23 DE JUNIO

CANTÓN:

BABA

PROVINCIA:

LOS RÍOS

CONTIENE:

BLOQUES:
- G01

ESCALA:

1:150

FECHA:

2019



LÁMINA N.º

A- DI - 13

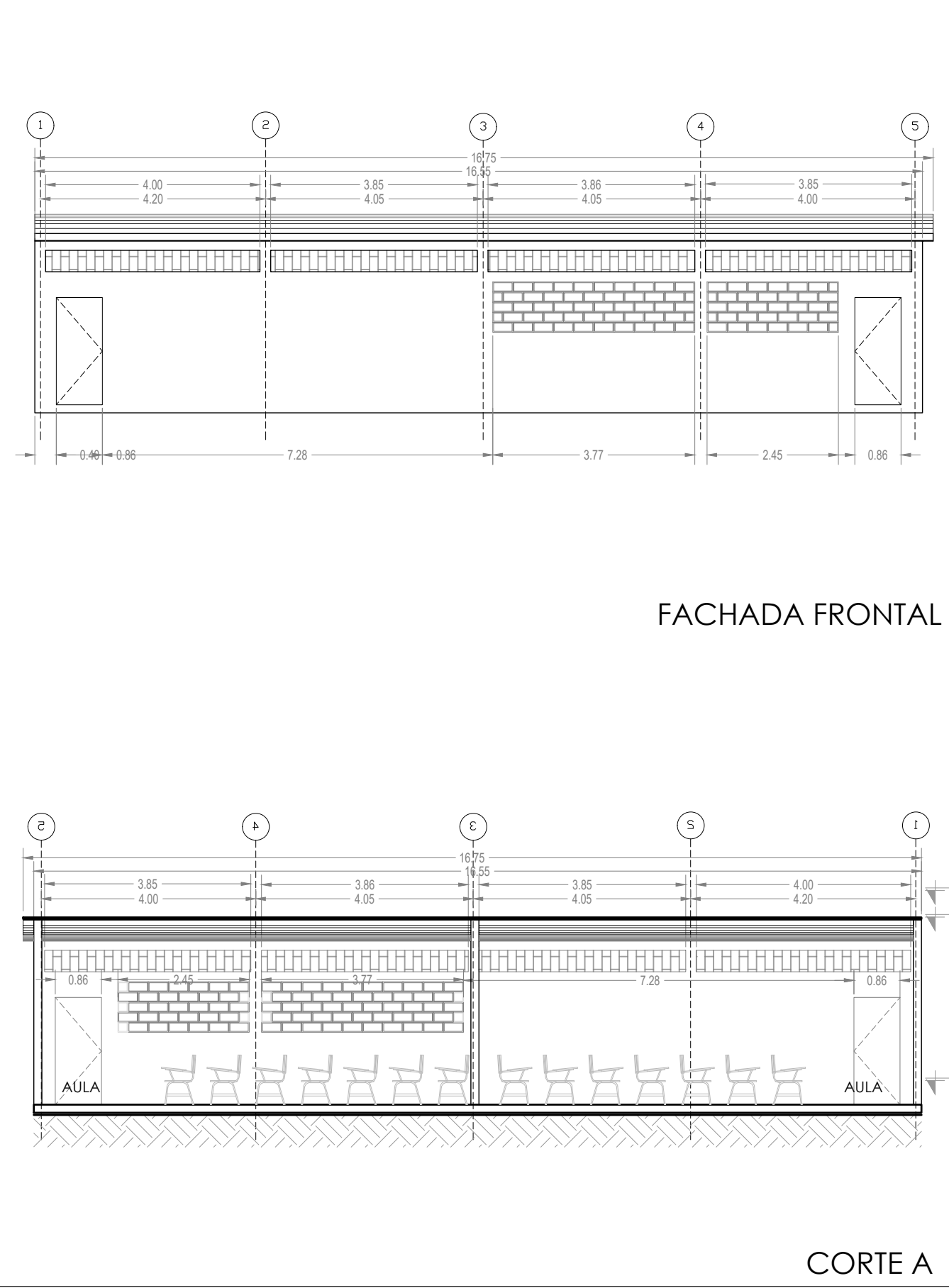
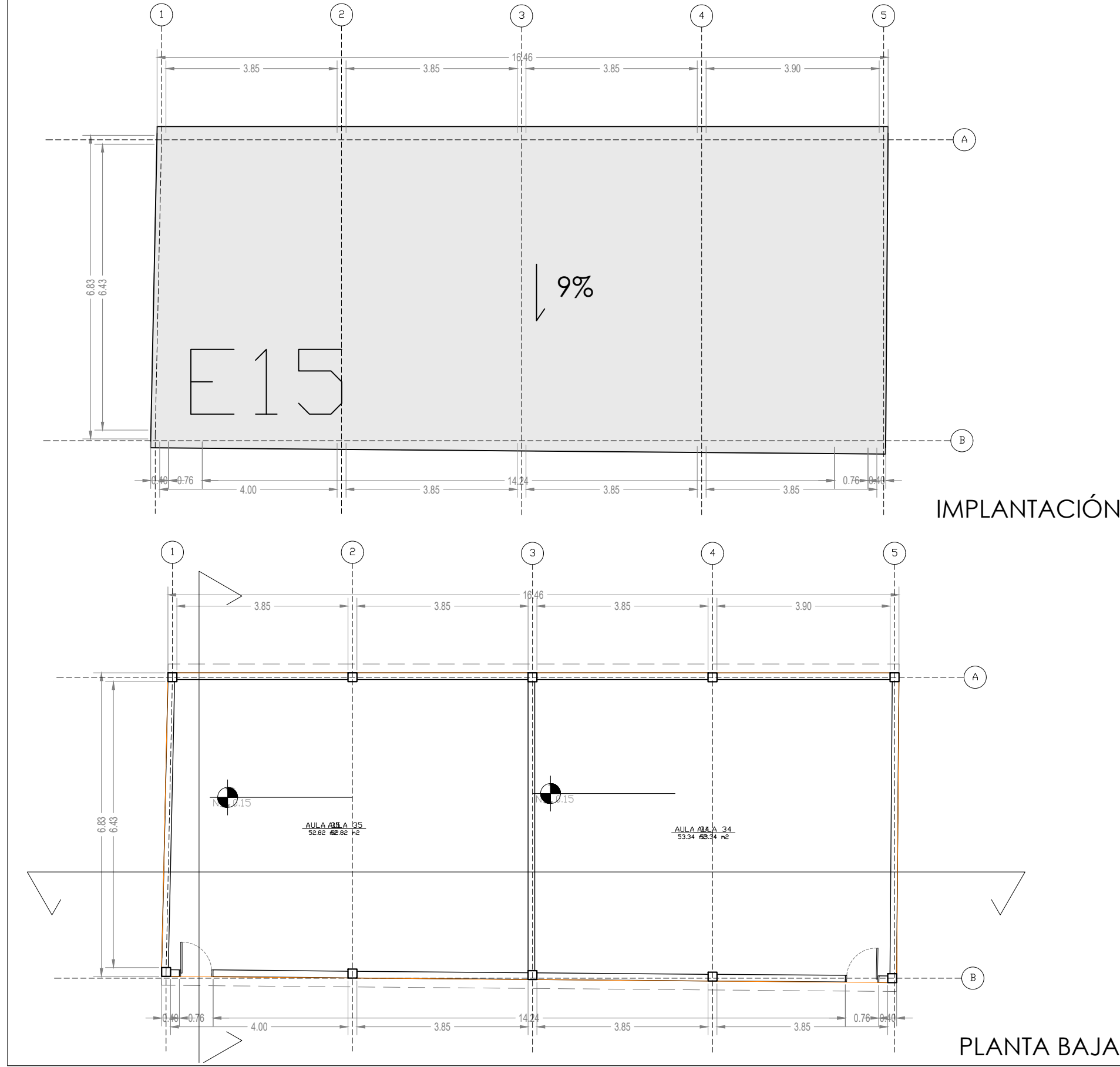
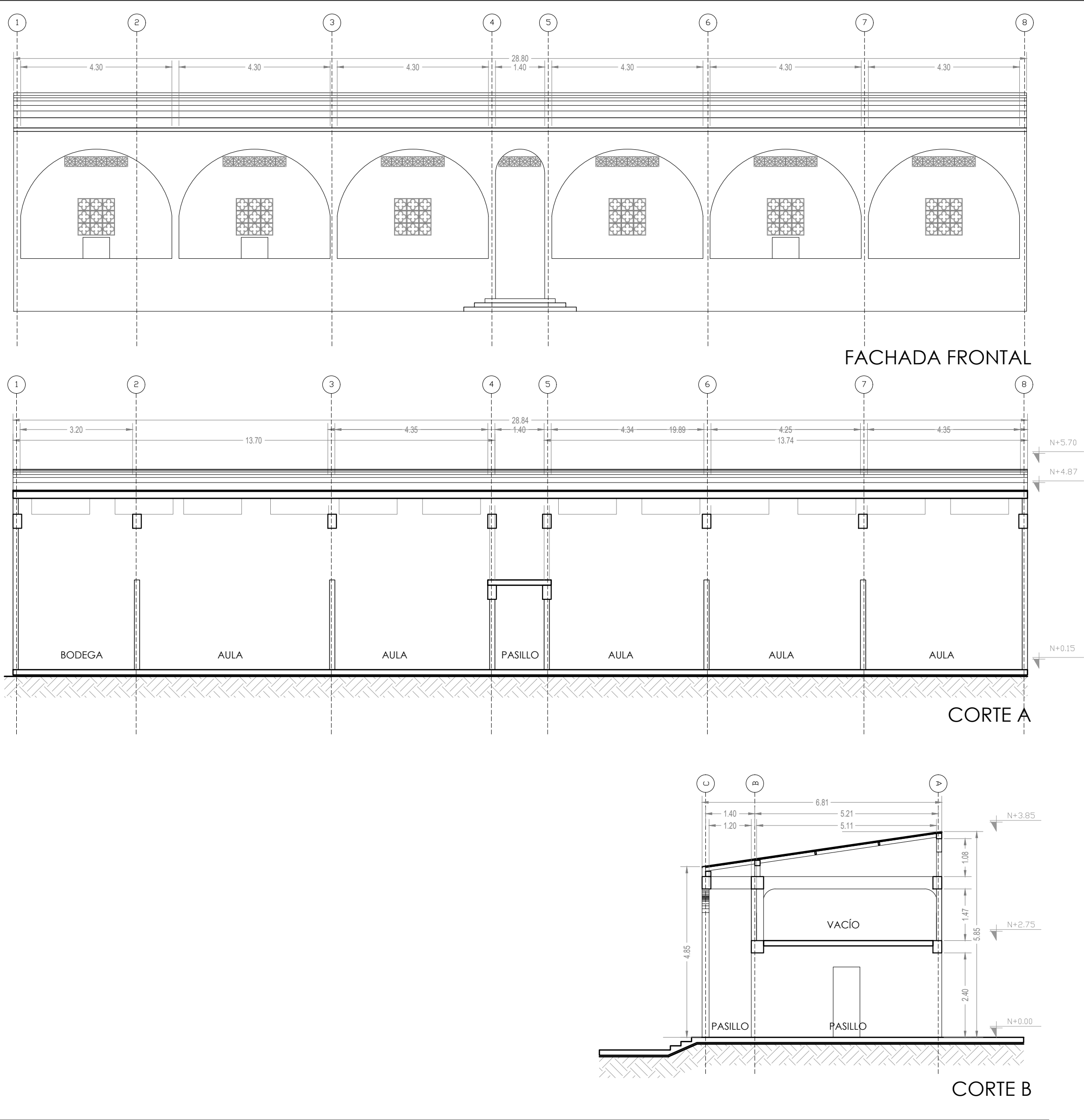
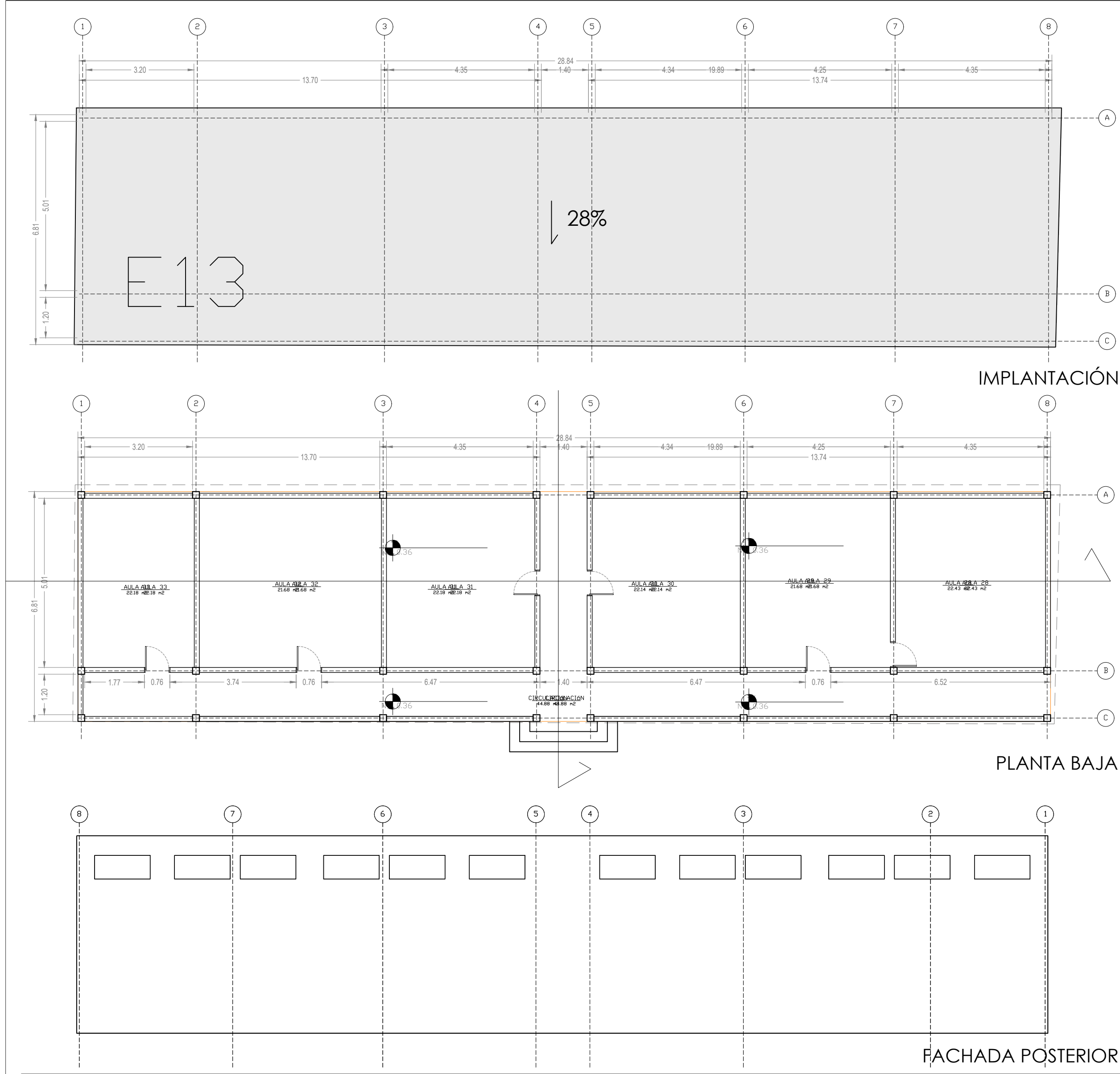
SELLOS MUNICIPALES:



MINISTERIO DE EDUCACIÓN



EL GOBIERNO DE TODOS

RESPONSABLES:

ARQ. PABLO ESTEBAN OCHOA
DIRECTOR DE PROYECTO
SONDEOS, ESTRUCTURAS Y
GEOTECNIA S.A - ECUADOR
SEG INGENIERIA - ECUADOR

HERNÁN ERAZO VILLACRESES
ADMINISTRADOR DE CONTRATO
BIRF-8542-SBCC-CF-2018-018

ARQ. SEBASTIAN CORRAL
ARQUITECTO DISEÑADOR

ANDRÉS ARAQUILLIN CALVA
ESPECIALISTA ARQUITECTÓNICO
MINEDUC

ESQUEMA DEL PROYECTO:



PROYECTO:

BIRF-8542-SBCC-CF-2018-018

" CONSULTORÍA PARA INTERVENCIÓN EN LA INFRAESTRUCTURA EXISTENTE
Y PROPUESTA PARA LA REPOTENCIACIÓN DE LA UNIDAD EDUCATIVA 23
DE JUNIO, UBICADA EN EL CANTÓN BABA, PROVINCIA DE LOS RÍOS "

UNIDAD EDUCATIVA:

UNIDAD EDUCATIVA 23 DE JUNIO

CANTÓN:

BABA

PROVINCIA:

LOS RÍOS

CONTIENE:

BLOQUES:
- E13
- E15

ESCALA:

1:100

FECHA:

2019

LÁMINA N.º

A- DI - 14

SELLOS MUNICIPALES:

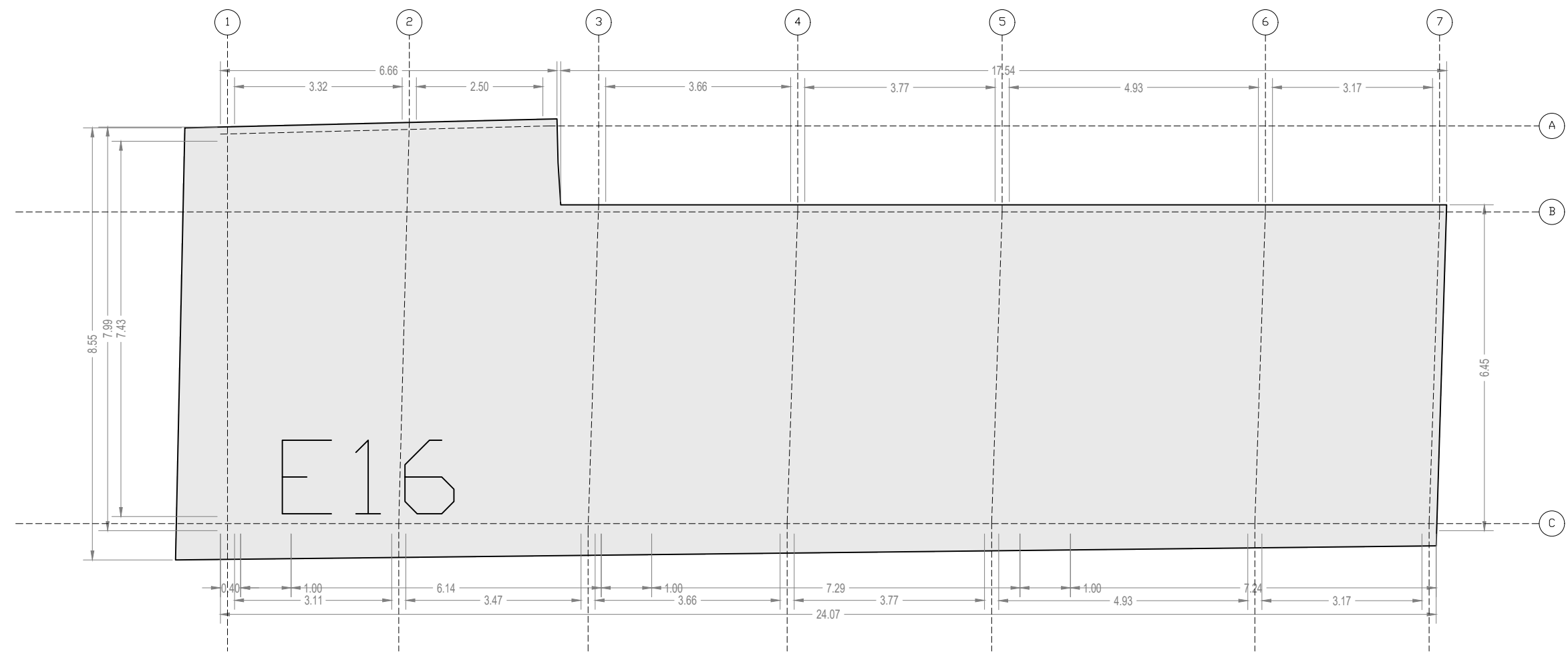

IMPLANTACIÓN

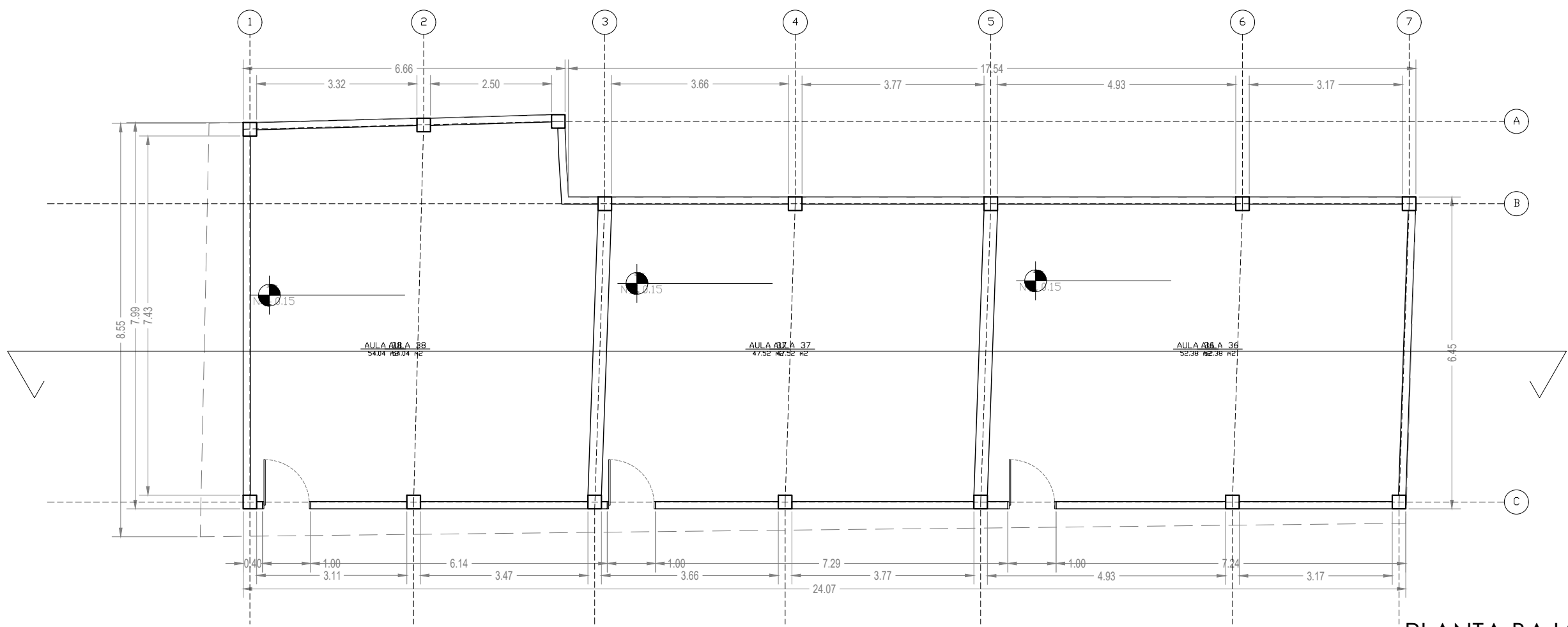

PLANTA BAJA

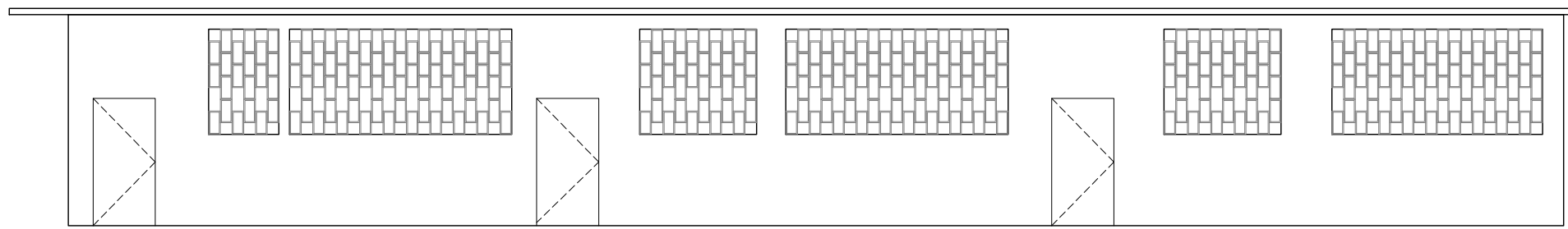

FACHADA FRONTAL

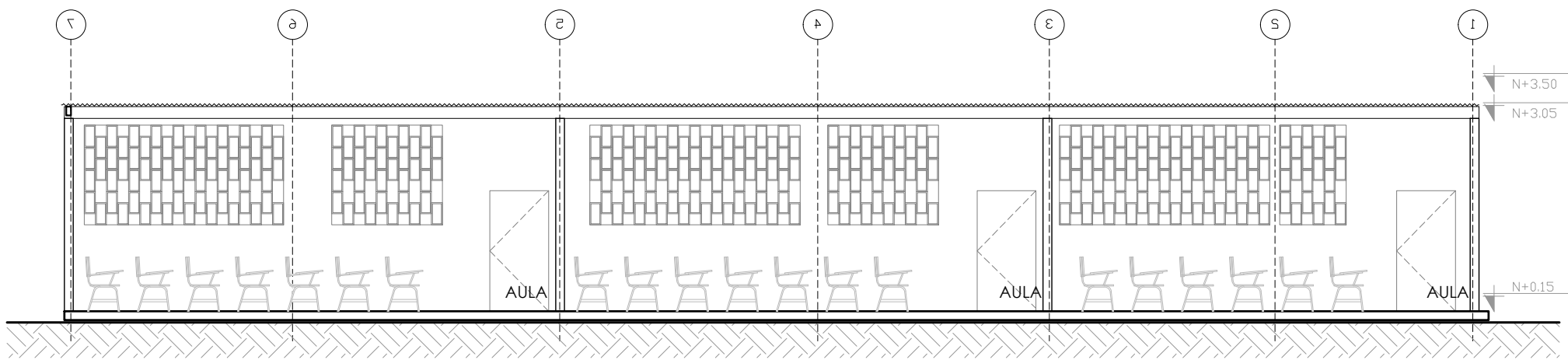

CORTE A

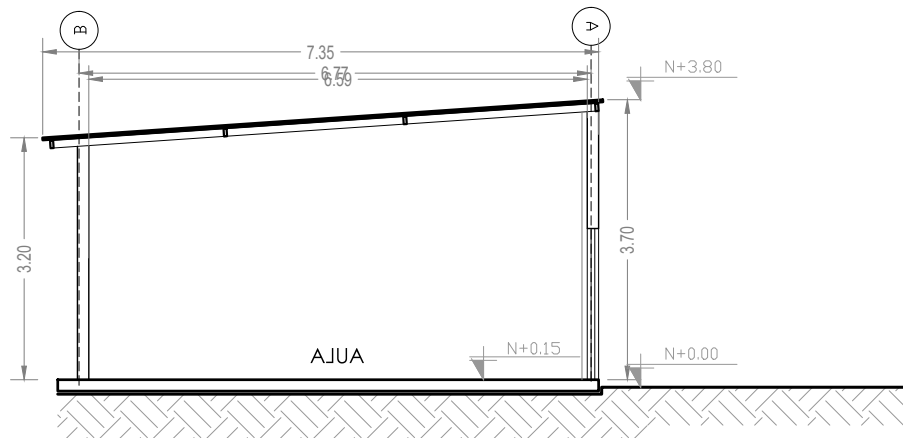

CORTE B

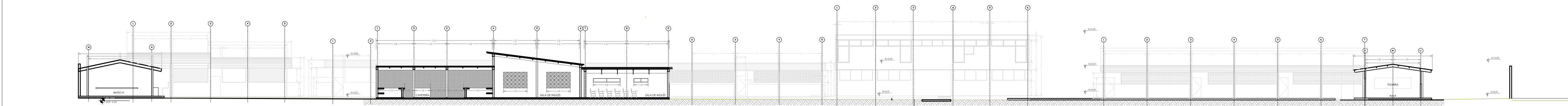

CORTE A - A'
ESC: 1-250

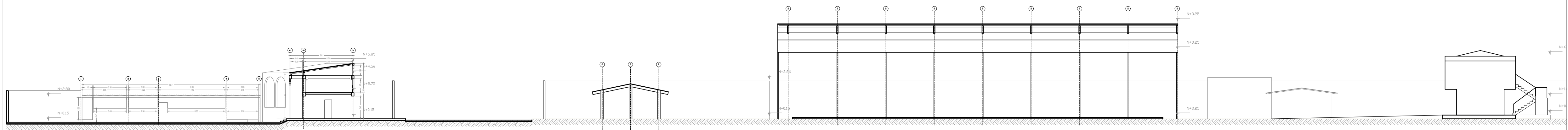

CORTE B - B'
ESC: 1-250

MINISTERIO DE EDUCACIÓN



RESPONSABLES:

ARQ. PABLO ESTEBAN OCHOA
DIRECTOR DE PROYECTO
SONDEOS, ESTRUCTURAS Y
GEOTECNIA S.A. - ECUADOR
SEG INGENIERIA - ECUADOR

HERNÁN ERAZO VILLACRESES
ADMINISTRADOR DE CONTRATO
BIRF-8542-SBCC-CF-2018-018

ARQ. SEBASTIAN CORRAL
ARQUITECTO DISEÑADOR

ANDRÉS ARAQUILLIN CALVA
ESPECIALISTA ARQUITECTÓNICO
MINEDUC

ESQUEMA DEL PROYECTO:



PROYECTO:

BIRF-8542-SBCC-CF-2018-018

" CONSULTORÍA PARA INTERVENCIÓN EN LA INFRAESTRUCTURA EXISTENTE
Y PROPUESTA PARA LA REPOTENCIACIÓN DE LA UNIDAD EDUCATIVA 23
DE JUNIO, UBICADA EN EL CANTÓN BABA, PROVINCIA DE LOS RÍOS "

UNIDAD EDUCATIVA:

UNIDAD EDUCATIVA 23 DE JUNIO

CANTÓN:

BABA

PROVINCIA:

LOS RÍOS

CONTIENE:

BLOQUES:
- E16

ESCALA:

1:100

FECHA:

2019

LÁMINA N.º

A- DI - 15

SELLOS MUNICIPALES:

[illegible]