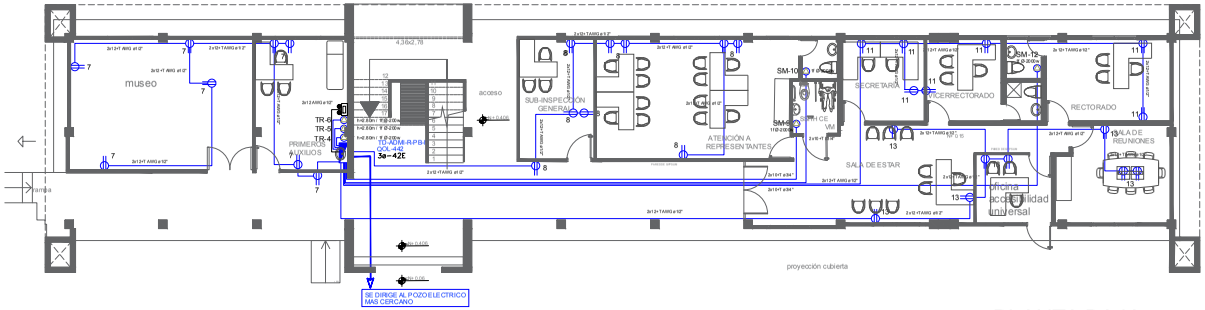

PLANTA BAJA

ESCALA 1:100

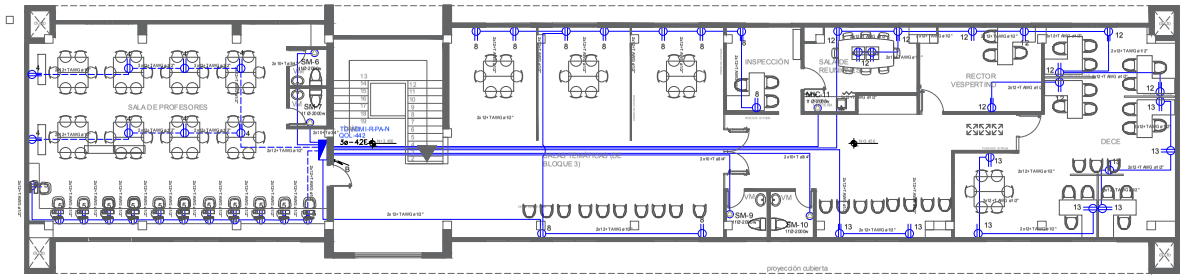

PLANTA ALTA

ESCALA 1:100

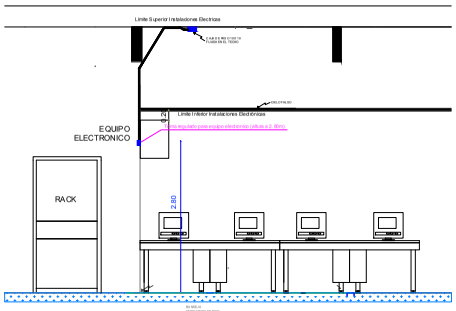

SIMBOLOGÍA SISTEMA FUERZA NORMAL	
ELEMENTO	DESCRIPCIÓN
	Tomacorriente doble polarizado con tierra.
	Tomacorriente doble polarizado con tierra sobre mesón.
	Tomacorriente especial con tierra.
	Tablero Electrico o centro de carga - Sistema normal.
	Caja de paso de 10x10.
	Tubería 1/2" Conduit EMT o Manguera negra 1/2" por techo o pared. Tubería 3/4" Conduit EMT o Manguera negra 3/4" por techo o pared.
TR	Tomacorriente especial con tierra, sala de 200w, 2.80m.
SC	Tomacorriente especial con tierra, sacadas de marca 200w
MC	Tomacorriente especial con tierra, microondas de 2000w

Windows OLE Object

RESPONSABLES

ARQ. JOSÉ V. PADILLA
DIRECTOR DE PROYECTO
EMPRESA CONSULTORA SEG S.A

HERNÁN ERAZO VILLACRESES
ADMINISTRADOR DE CONTRATO
BIRF-8542-SBCC-CF-2017-016

Windows OLE Object

ING. MAURICIO LESER D
DISEÑADOR ELÉCTRICO
EMPRESA CONSULTORA SEG S.A

ING. VINICIO ITAZ
ESPECIALISTA ELÉCTRICO
MINEDUC

ESQUEMA REFERENCIAL DEL PROYECTO:

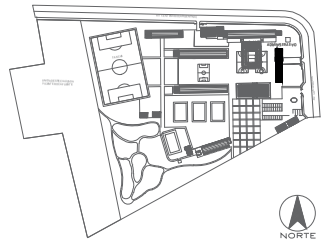

PROYECTO:

BIRF-8542-SBCC-CF-2017-016
CONSULTORÍA PARA LA INTERVENCIÓN EN LA INFRAESTRUCTURA EXISTENTE Y PROPUESTA PARA LA REPOTENCIACIÓN DE LA UNIDAD EDUCATIVA JOSÉ MARÍA VELASCO IBARRA, UBICADA EN EL CANTÓN MILAGRO PROVINCIA DEL GUÁYAS

UNIDAD EDUCATIVA:

"UNIDAD EDUCATIVA JOSÉ MARÍA VELASCO IBARRA"

CANTÓN: MILAGRO

PROVINCIA: GUAYAS

CONTIENE:

BLOQUE ADMINISTRATIVO– REPOTENCÍACION
SISTEMA DE FUERZA

ESCALA:	FECHA:	LÁMINA N.°
1 : 100	2019	EL – 3b

SELLOS MUNICIPALES: