

PLANTA DE CUBIERTA
ESCALA 1:150

CORTE A - A
ESCALA 1:150

FACHADA POSTERIOR
ESCALA 1:150

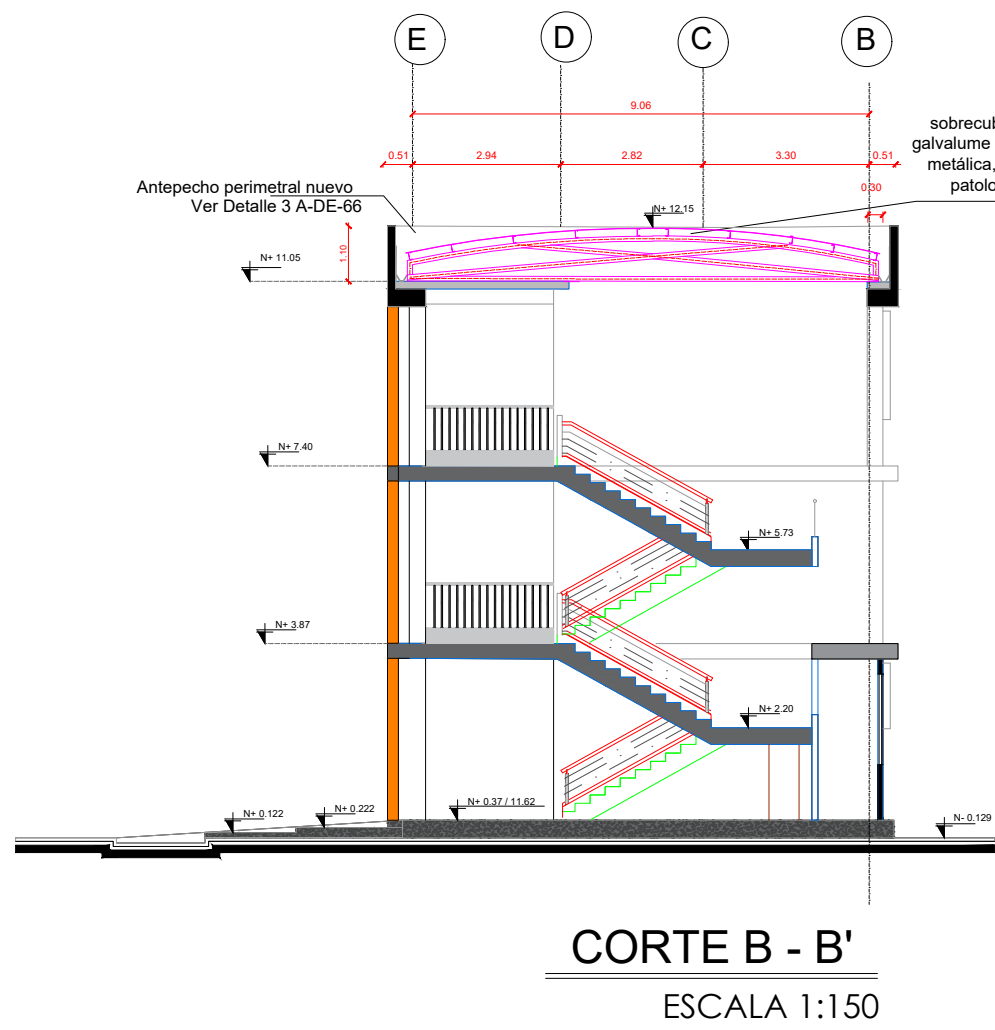

CORTE B - B'
ESCALA 1:150

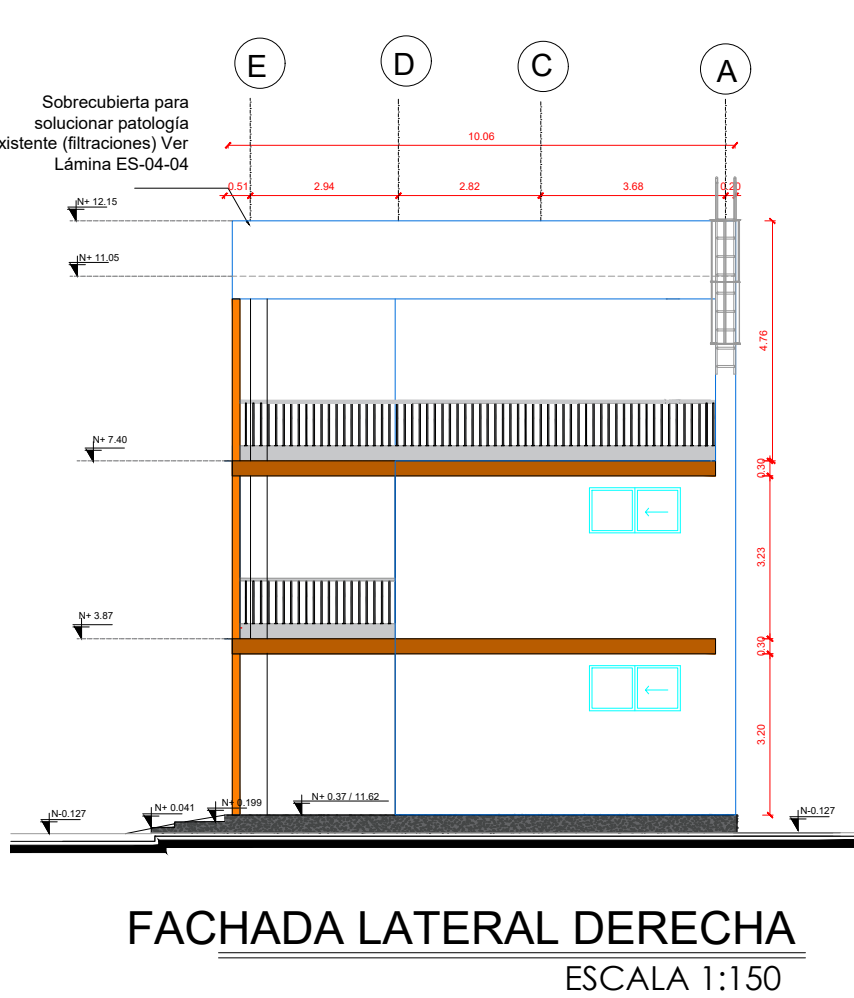

FACHADA LATERAL DERECHA
ESCALA 1:150

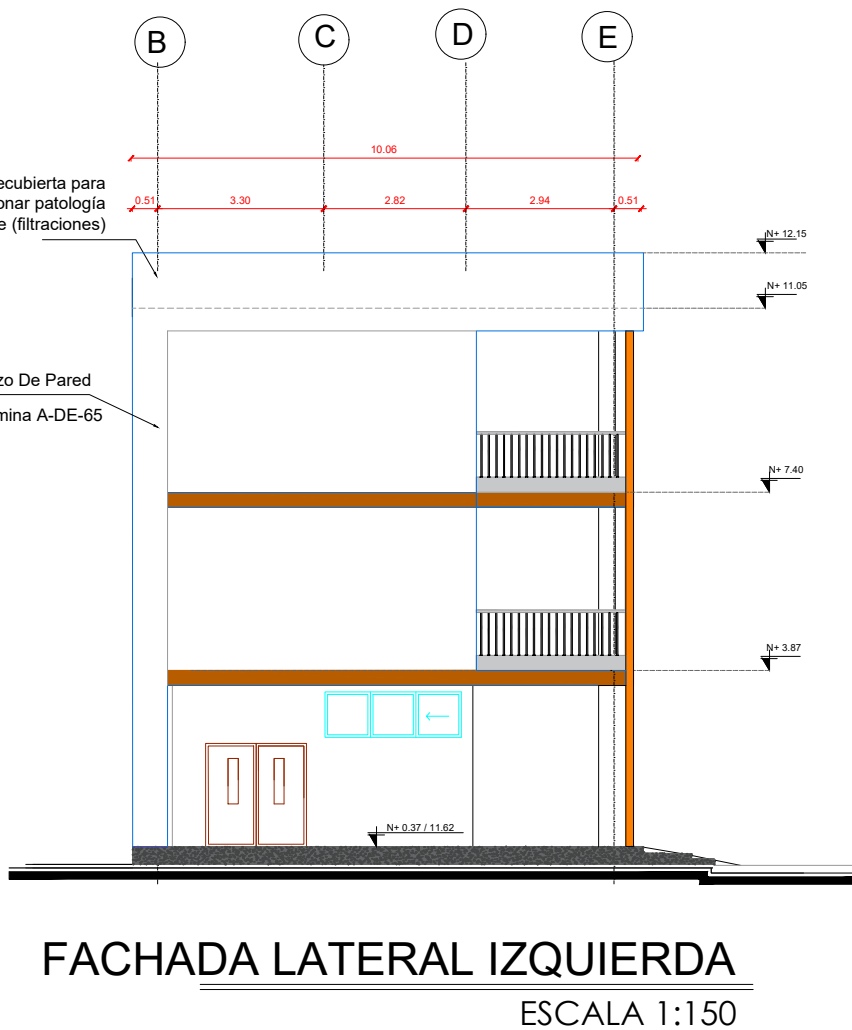

FACHADA LATERAL IZQUIERDA
ESCALA 1:150

RESPONSABLES

ARQ. JOSÉ V. PADILLA
DIRECTOR DE PROYECTO
EMPRESA CONSULTORA SEG S.A.

HERNÁN ERAZO VILLACRESES
ADMINISTRADOR DE CONTRATO
BIRF-8542-SBCC-CF-2017-016

ARQ. FERNANDO ARGUELLO
ARQUITECTO DISEÑADOR
EMPRESA CONSULTORA SEG S.A.

ARQ. ANDRÉS ARAGÜILLIN CALVA
ESPECIALISTA ARQUITECTÓNICO
MINEDUC

ESQUEMA REFERENCIAL DEL PROYECTO:

PROYECTO: BIRF-8542-SBCC-CF-2017-016
CONSULTORÍA PARA LA INTERVENCIÓN EN LA INFRAESTRUCTURA EXISTENTE Y PROPUESTA PARA LA REPOTENCIACIÓN DE LA UNIDAD EDUCATIVA JOSÉ MARÍA VELASCO IBARRA, UBICADA EN EL CANTÓN MILAGRO PROVINCIA DEL GUAYAS

UNIDAD EDUCATIVA: "UNIDAD EDUCATIVA JOSÉ MARÍA VELASCO IBARRA"

CANTÓN: MILAGRO PROVINCIA: GUAYAS

CONTIENE: BLOQUE 3: PROPUESTA DE INTERVENCIÓN
PLANTA DE CUBIERTA- CORTES A-A - B-B
FACHADA POSTERIOR - L. IZQUIERA - L. DERECHA

ESCALA: INDICADAS

FECHA: 2019

LÁMINA N.º A - ED - 11

SELLOS MUNICIPALES: