

FACHADA L. IZQUIERDA  
ESCALA 1:150

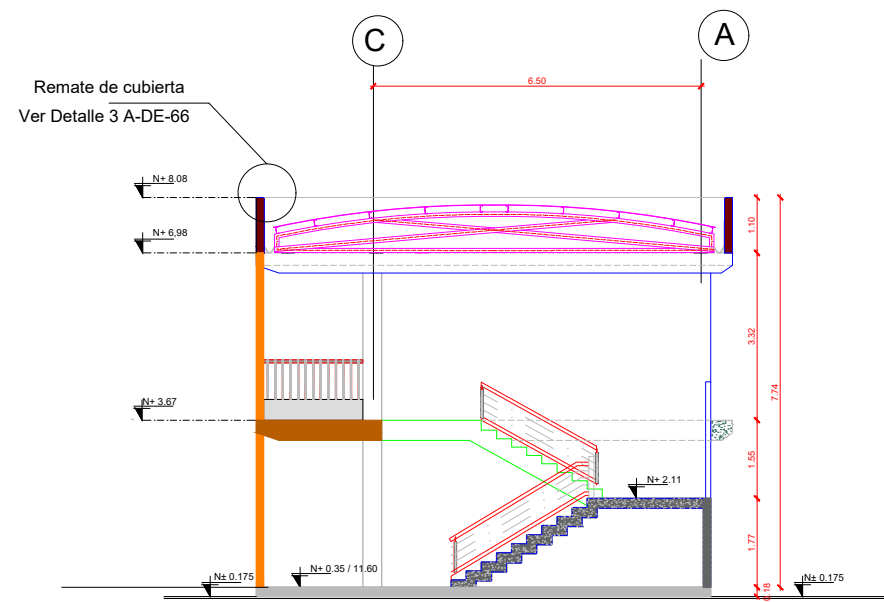

CORTE B-B'  
ESCALA 1:150

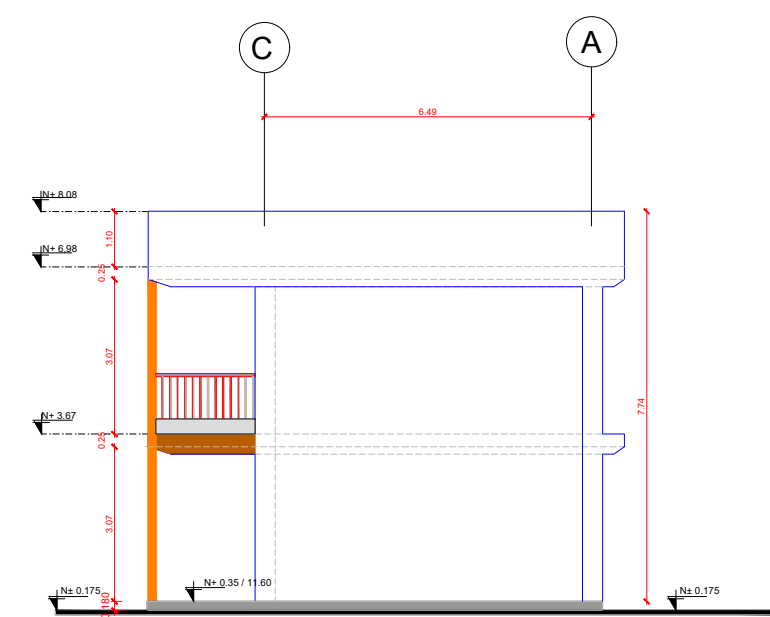

FACHADA L. DERECHA  
ESCALA 1:150

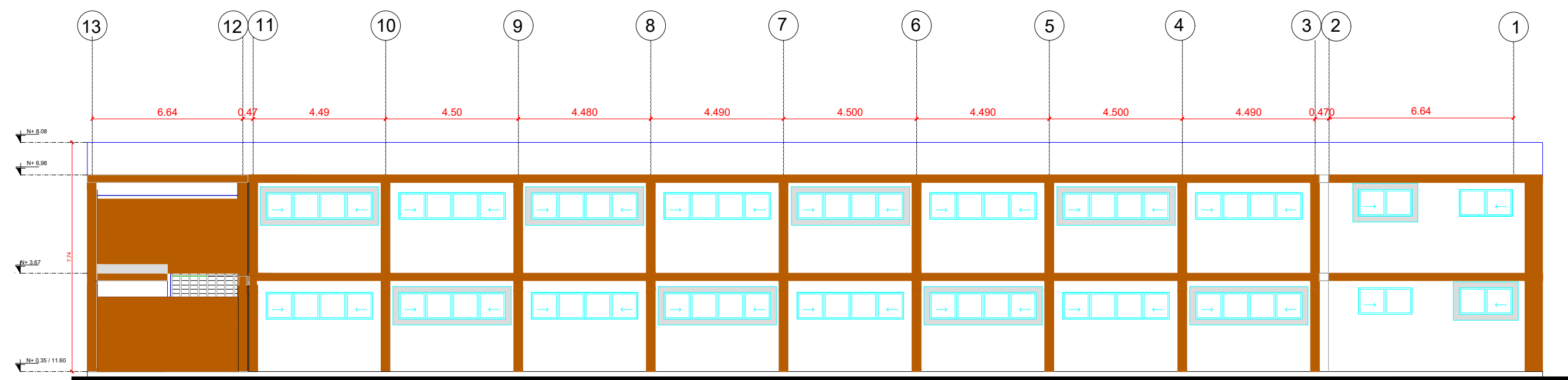

FACHADA POSTERIOR  
ESCALA 1:150

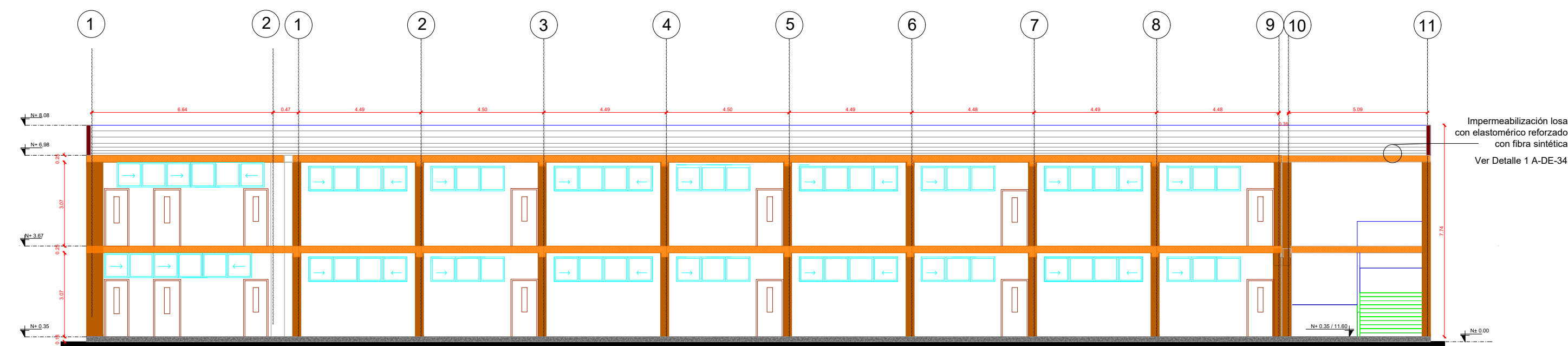

CORTE A - A'  
ESCALA 1:150

RESPONSABLES

ARQ. JOSÉ V. PADILLA  
DIRECTOR DE PROYECTO  
EMPRESA CONSULTORA SEG S.A.

HERNÁN ERAZO VILLACRESES  
ADMINISTRADOR DE CONTRATO  
# BIRF-8542-SBCC-CF-2017-016

ARQ. FERNANDO ARGUELLO  
ARQUITECTO DISEÑADOR  
EMPRESA CONSULTORA SEG S.A.

ARQ. ANDRÉS ARAGUILIN CALVA  
ESPECIALISTA ARQUITECTÓNICO  
MINEDUC

ESQUEMA REFERENCIAL DEL PROYECTO:

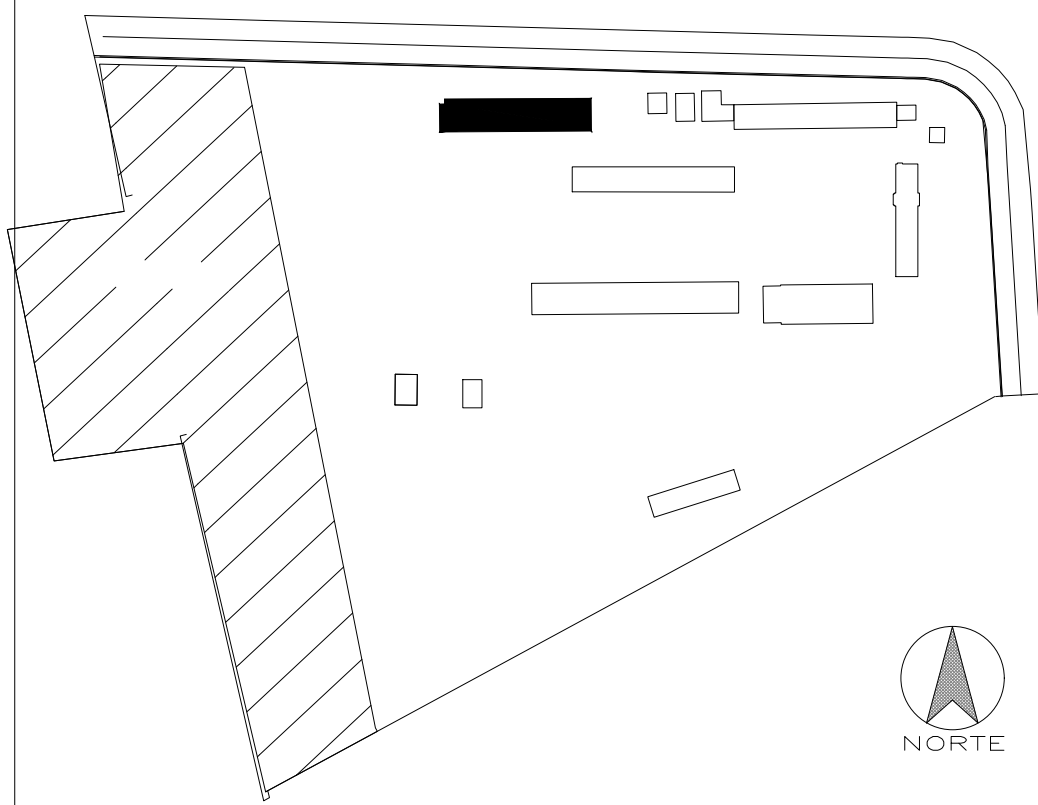

PROYECTO: BIRF-8542-SBCC-CF-2017-016  
CONSULTORIA PARA LA INTERVENCIÓN EN LA INFRAESTRUCTURA EXISTENTE Y PROPUESTA PARA LA REPOTENCIACIÓN DE LA UNIDAD EDUCATIVA JOSÉ MARÍA VELASCO IBARRA, UBICADA EN EL CANTÓN MILAGRO PROVINCIA DEL GUAYAS

UNIDAD EDUCATIVA:

"UNIDAD EDUCATIVA JOSÉ MARÍA VELASCO IBARRA"

CANTÓN:

MILAGRO

PROVINCIA:

GUAYAS

CONTIENE:

BLOQUE 4 AULAS - PROPUESTA  
FACHADAS L. DERECHA, IZQUIERDA, CORTE A,B

ESCALA:

1:150

FECHA:

2019

LÁMINA N.º

A-ED-12

SELLOS MUNICIPALES: