

BLOQUE PORTAL DE INGRESO

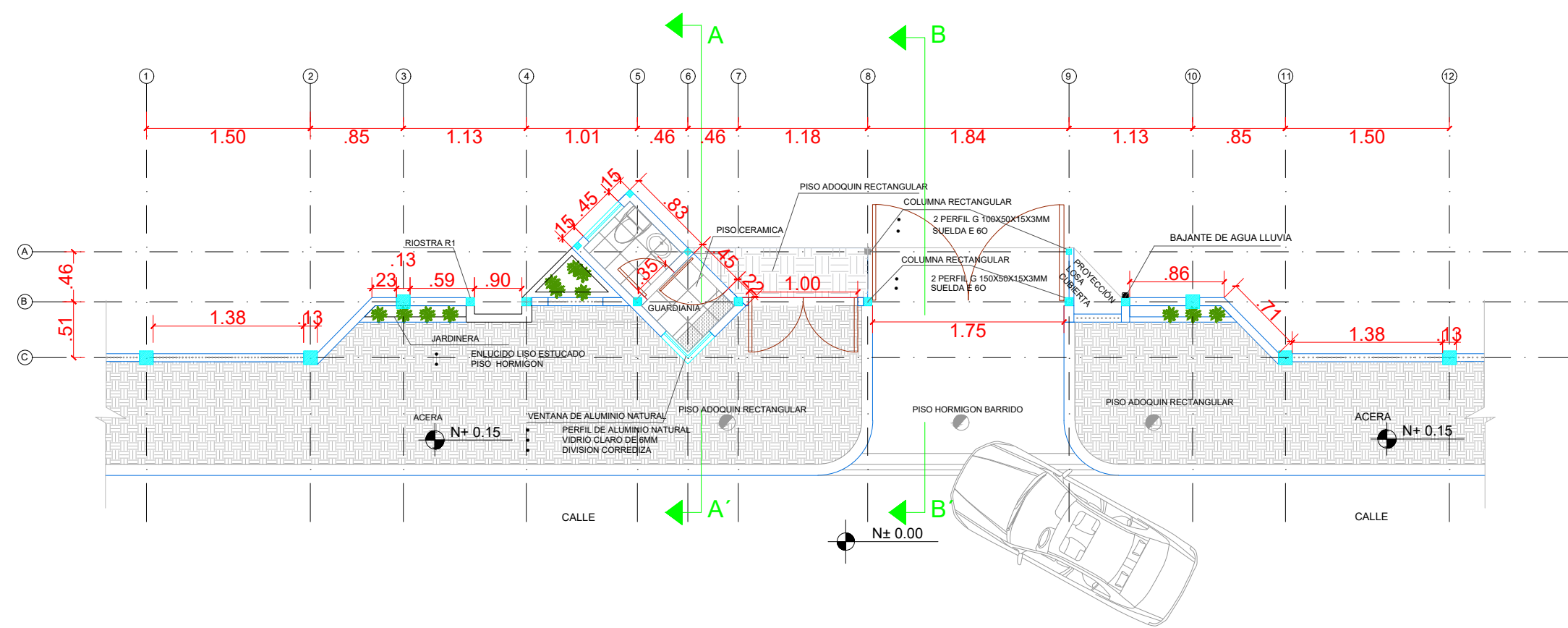

PLANTA BAJA
ESCALA 1:50

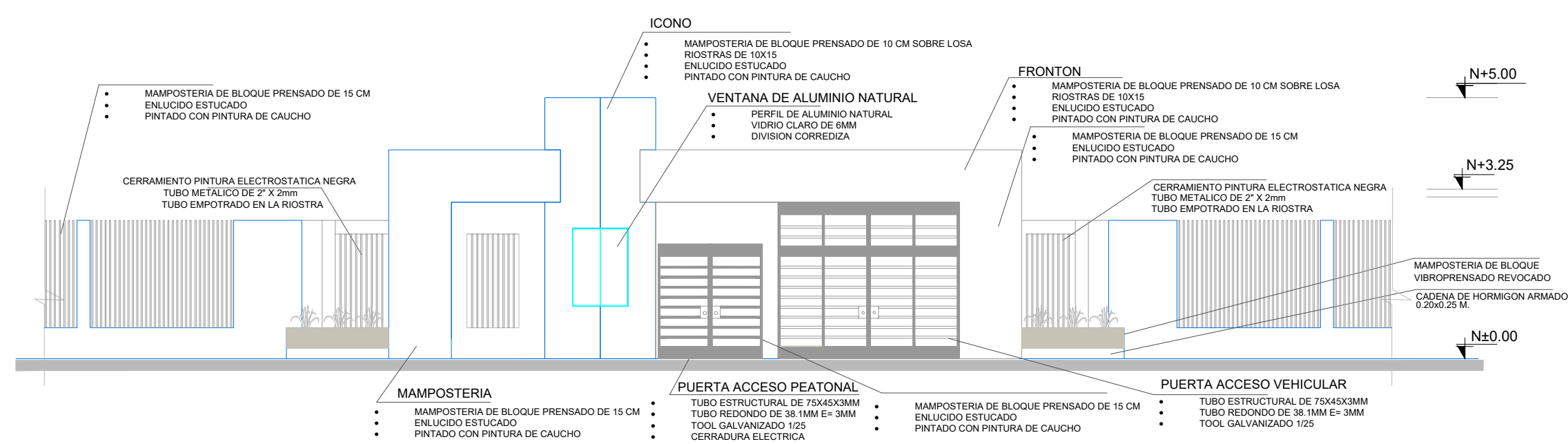

FACHADA FRONTAL
ESCALA 1:50

BLOQUE PORTAL DE INGRESO

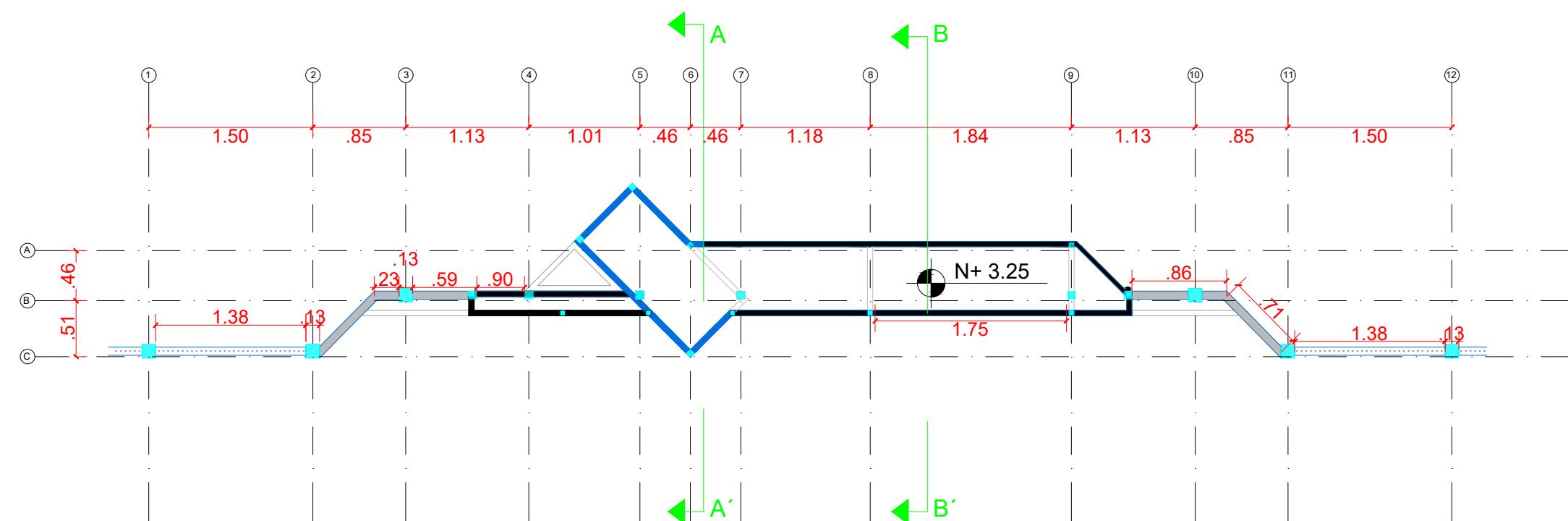

PLANTA BAJA
ESCALA 1:100

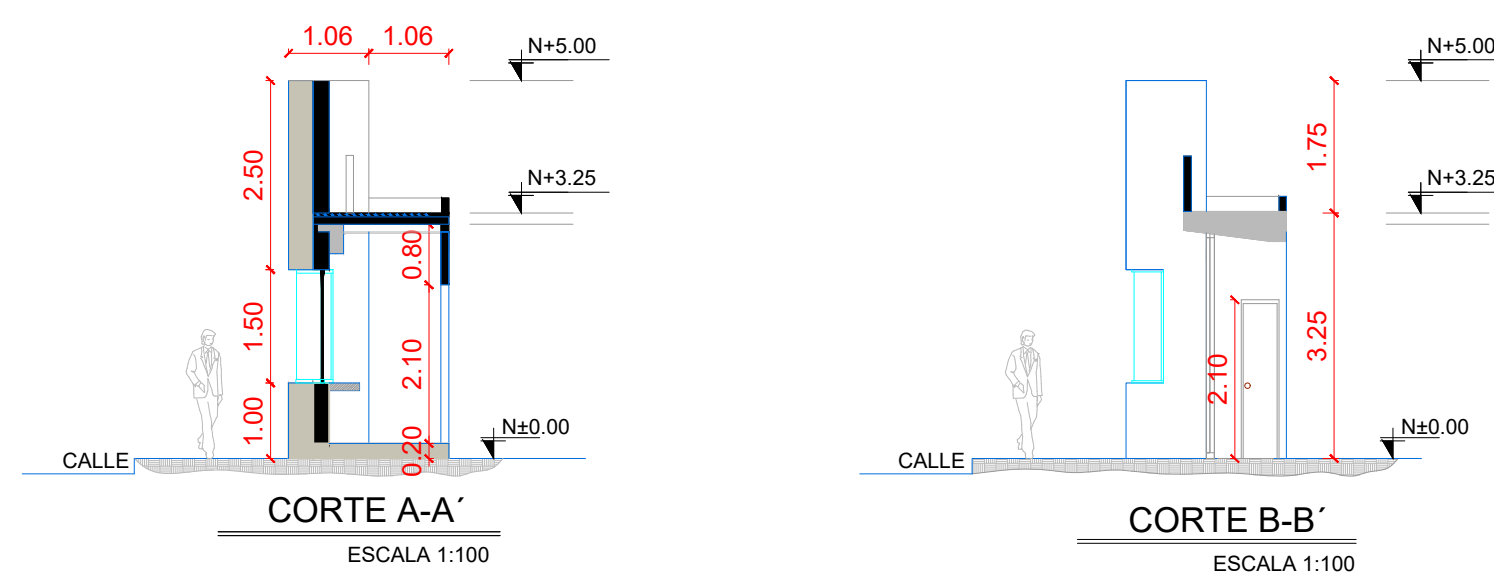

CORTE A-A'
ESCALA 1:100

CORTE B-B'
ESCALA 1:100

ALTAR PATRIO

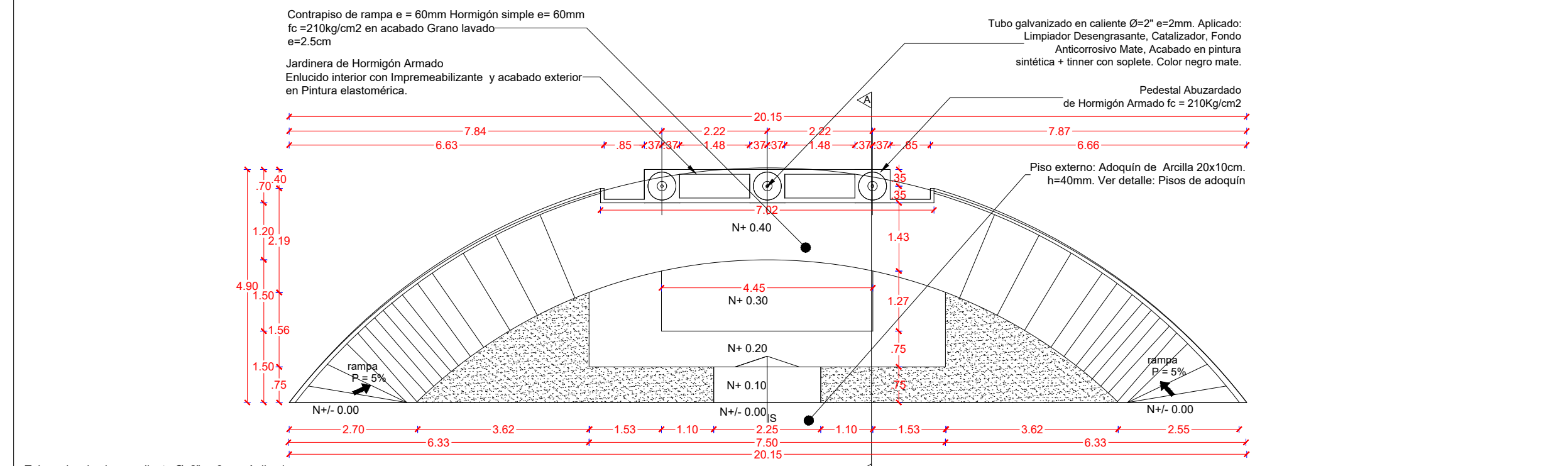

PLANTA ÚNICA
ESCALA 1:100

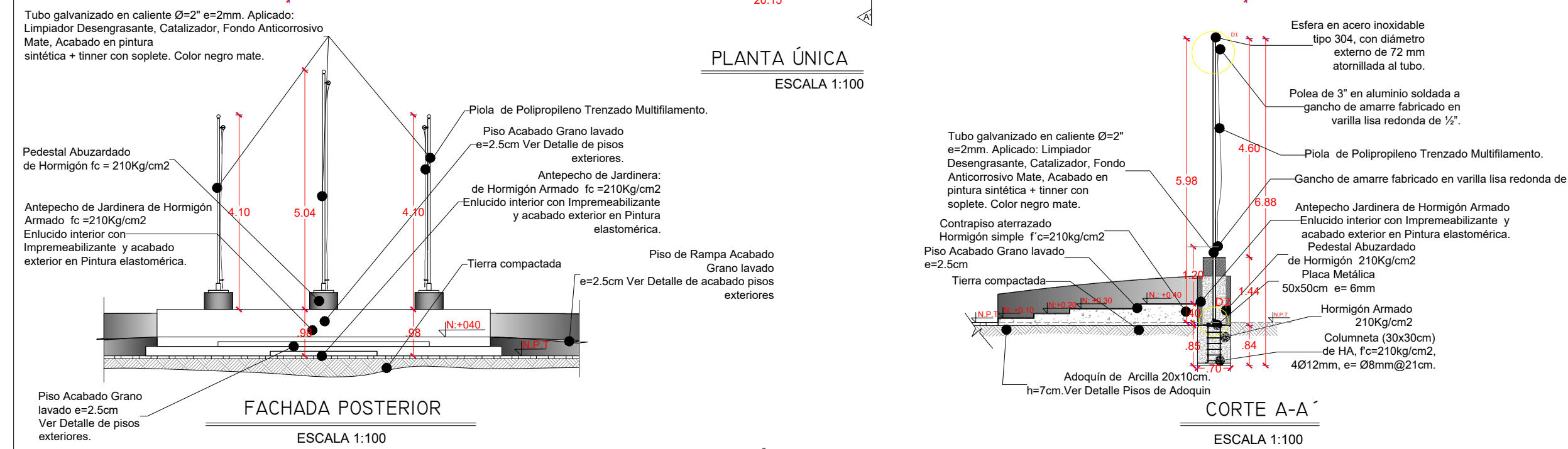

FACHADA POSTERIOR
ESCALA 1:100

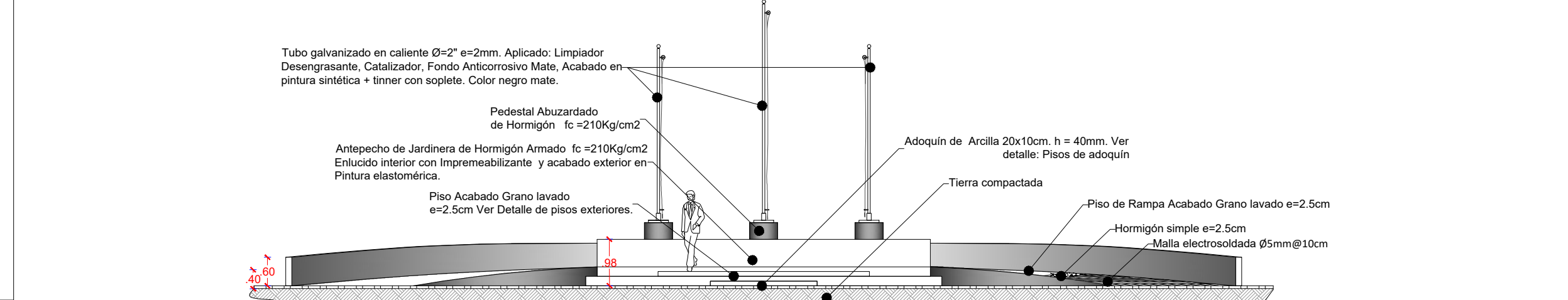

FACHADA FRONTAL
ESCALA 1:100

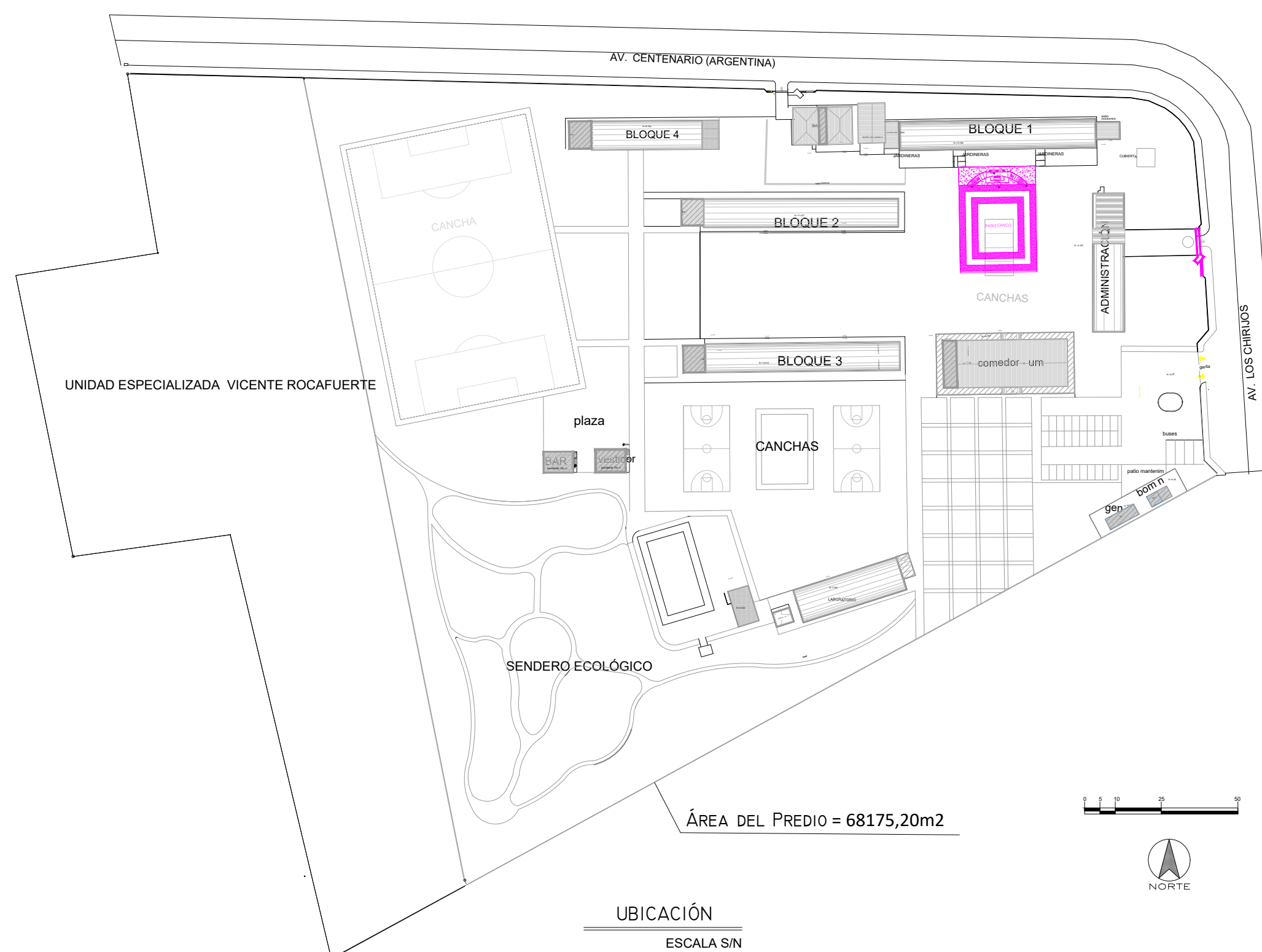

UBICACIÓN
ESCALA SIN

RESPONSABLES		
ARQ. JOSÉ V. PADILLA DIRECTOR DE PROYECTO EMPRESA CONSULTORA SEG S.A.		HERNÁN ERAZO VILLACRESES ADMINISTRADOR DE CONTRATO # BIRF-8542-SBCC-CF-2017-016
ARQ. FERNANDO ARGUELLO ARQUITECTO DISEÑADOR EMPRESA CONSULTORA SEG S.A.		ARQ. ANDRÉS ARAGUILLIN CALVA ESPECIALISTA ARQUITECTÓNICO MINEDUC
ESQUEMA REFERENCIAL DEL PROYECTO:		
PROYECTO: BIRF-8542-SBCC-CF-2017-016 CONSULTORÍA PARA LA INTERVENCIÓN EN LA INFRAESTRUCTURA EXISTENTE Y PROPUESTA PARA LA REPOTENCIACIÓN DE LA UNIDAD EDUCATIVA JOSÉ MARÍA VELASCO IBARRA, UBICADA EN EL CANTÓN MILAGRO, PROVINCIA DEL GUAYAS		
UNIDAD EDUCATIVA:		
"UNIDAD EDUCATIVA JOSÉ MARÍA VELASCO IBARRA"		
CANTÓN:	PROVINCIA:	
MILAGRO	GUAYAS	
CONTIENE:		
PORTAL Y ALTAR PATRIO PROPUESTA DE INTERVENCIÓN PLANTAS, FACHADAS Y CORTES		
ESCALA:	FECHA:	LÁMINA N.º
INDICADAS	2019	A - ED - 21
SELLOS MUNICIPALES:		