

FACHADA LATERAL IZQUIERDA
ESCALA 1:150

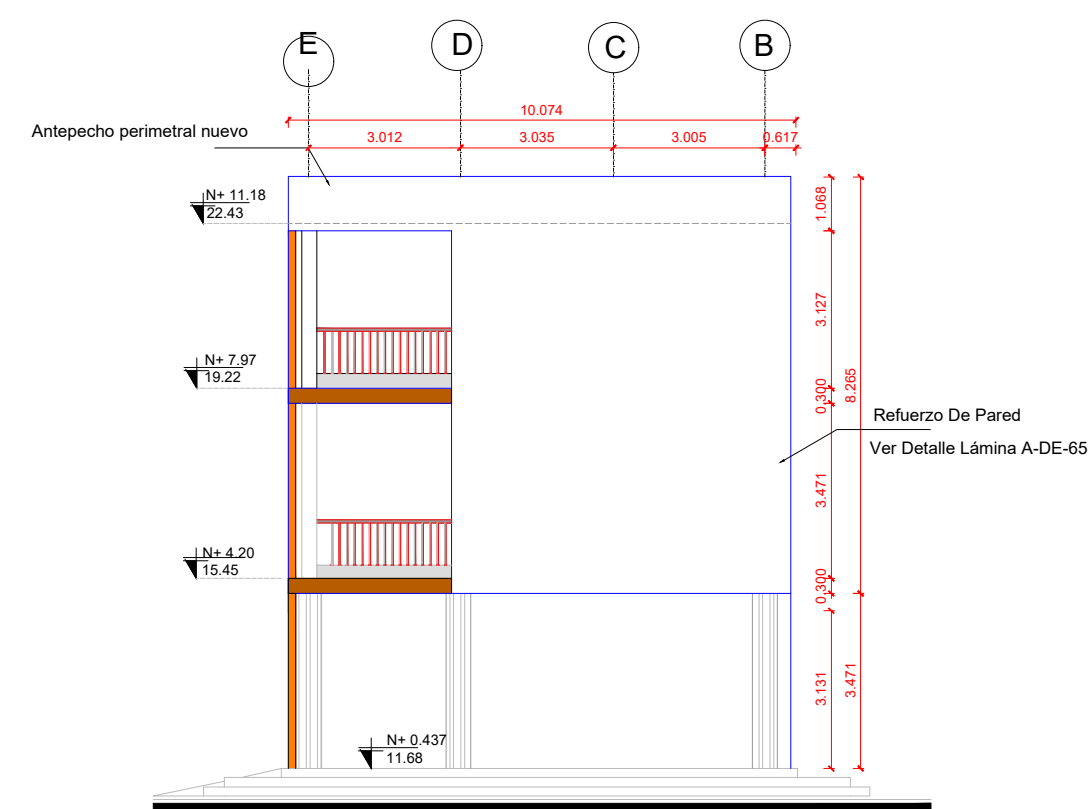

FACHADA LATERAL DERECHA
ESCALA 1:150

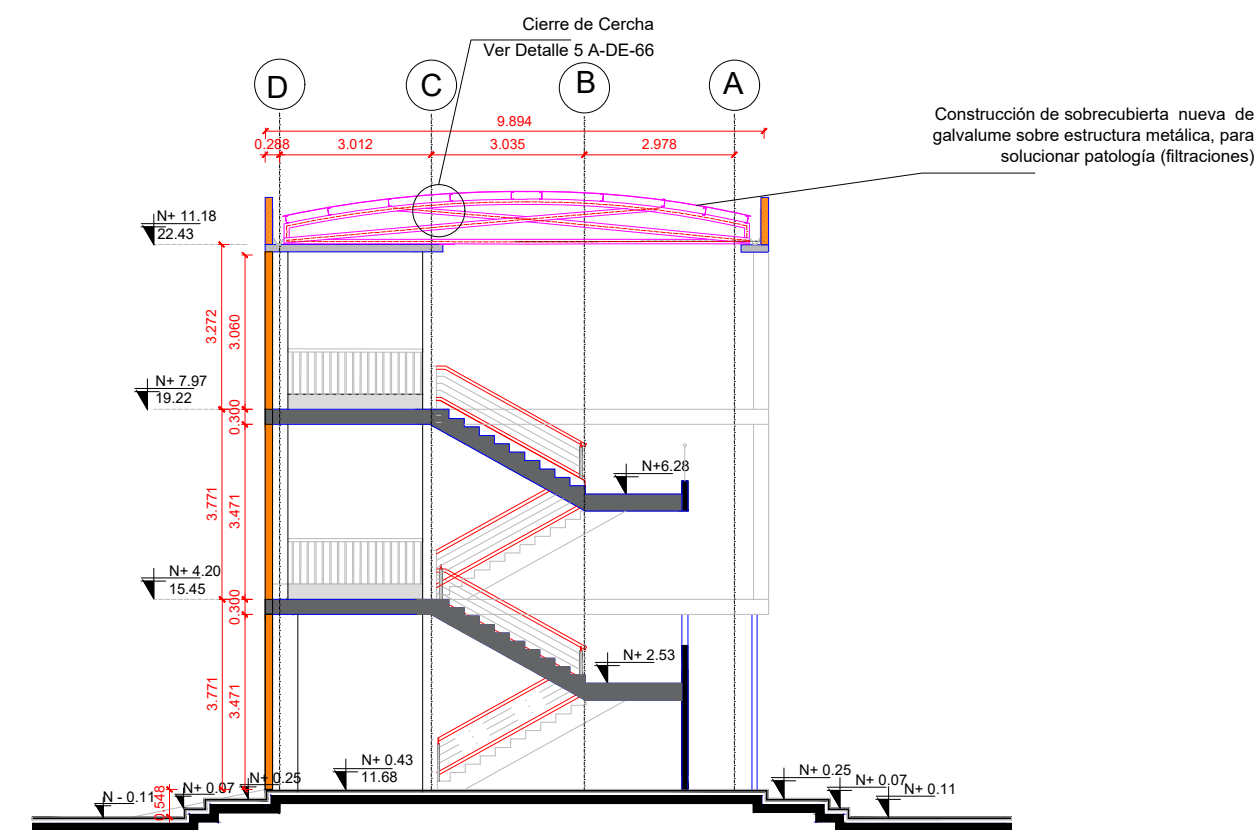

CORTE B-B'
ESCALA 1:150

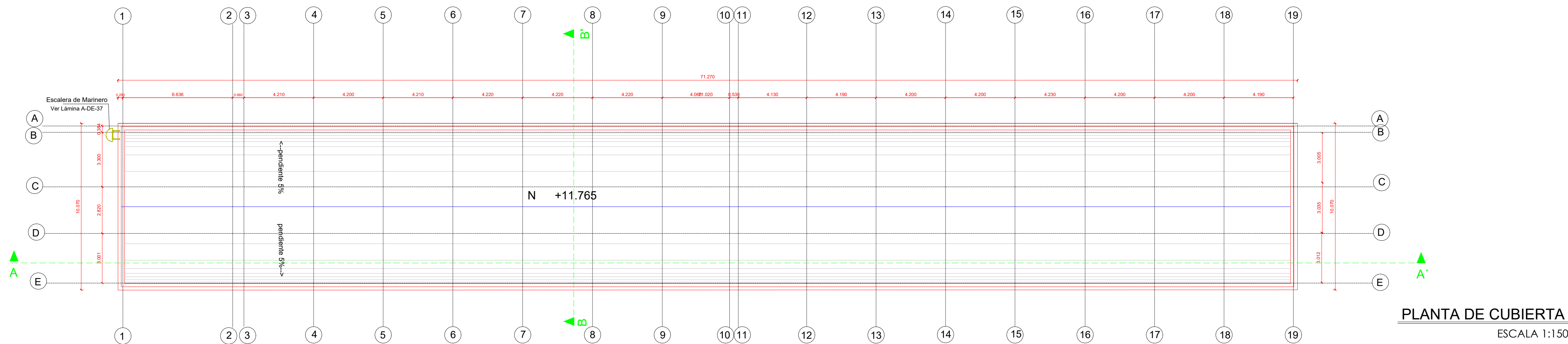

PLANTA DE CUBIERTA
ESCALA 1:150



FACHADA POSTERIOR
ESCALA 1:150



CORTE A-A'
ESCALA 1:150

RESPONSABLES

ARQ. JOSÉ V. PADILLA
DIRECTOR DE PROYECTO
EMPRESA CONSULTORA SEG S.A.

HERNÁN ERAZO VILLACRESES
ADMINISTRADOR DE CONTRATO
BIRF-8542-SBCC-CF-2017-016

ARQ. FERNANDO ARGUELLO
ARQUITECTO DISEÑADOR
EMPRESA CONSULTORA SEG S.A.

ARQ. ANDRÉS ARAGÜILL CALVA
ESPECIALISTA ARQUITECTÓNICO
MINEDUC

ESQUEMA REFERENCIAL DEL PROYECTO:

PROYECTO: BIRF-8542-SBCC-CF-2017-016
CONSULTORÍA PARA LA INTERVENCIÓN EN LA INFRAESTRUCTURA EXISTENTE Y PROPUESTA PARA LA REPOTENCIACIÓN DE LA UNIDAD EDUCATIVA JOSÉ MARÍA VELASCO IBARRA, UBICADA EN EL CANTÓN MILAGRO PROVINCIA DEL GUAYAS

UNIDAD EDUCATIVA:

"UNIDAD EDUCATIVA JOSÉ MARÍA VELASCO IBARRA"

CANTÓN: MILAGRO

PROVINCIA: GUAYAS

CONTIENE: BLOQUE 2 AULAS - PROPUESTA
PLANTA DE CUBIERTA, FACHADA POSTERIOR, LAT. DERECHA, LAT. IZQUIERDA, CORTE A-A'', B-B''

ESCALA: INDICADAS

FECHA: 2019

LÁMINA N.º A-ED-09

SELLOS MUNICIPALES: