

PLANTA CUBIERTAS

ESCALA 1:50

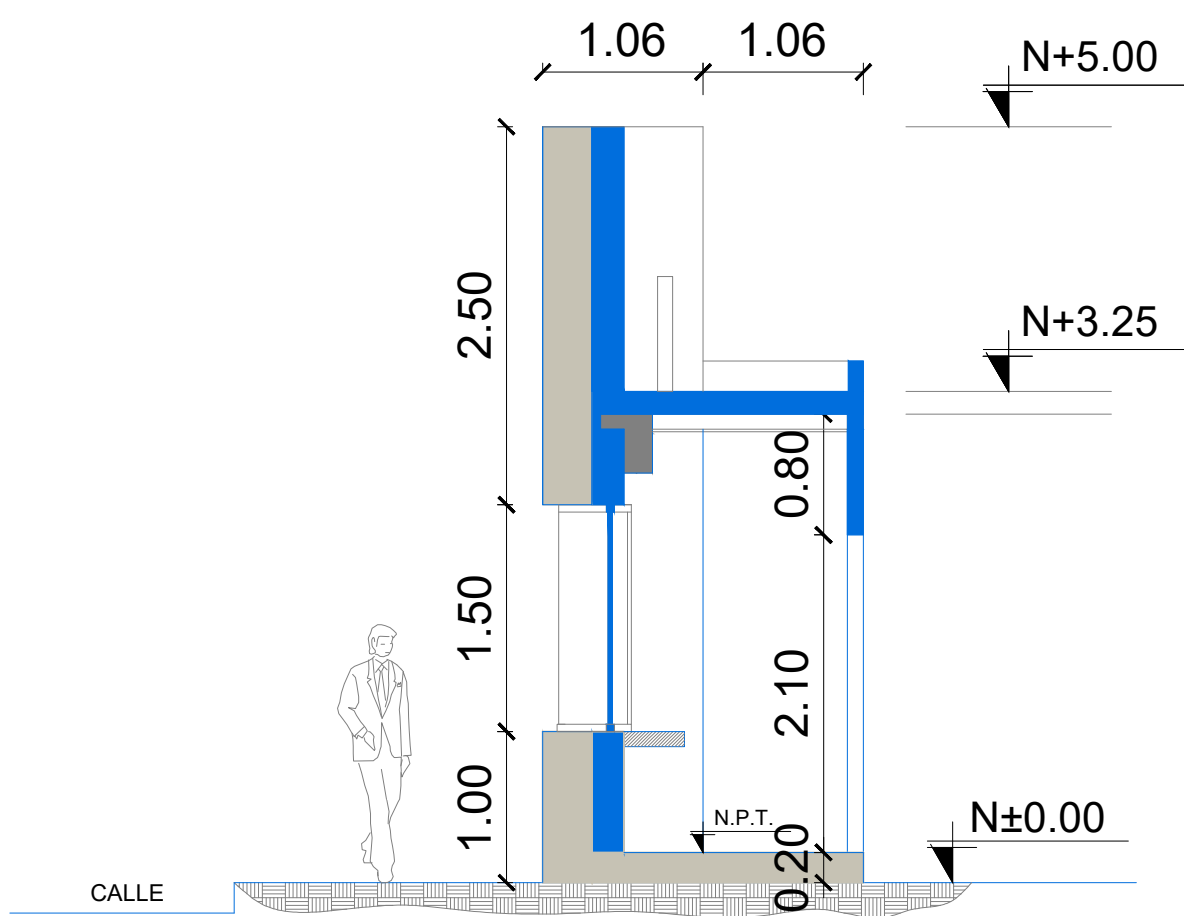

CORTE A-A'

ESCALA 1:50

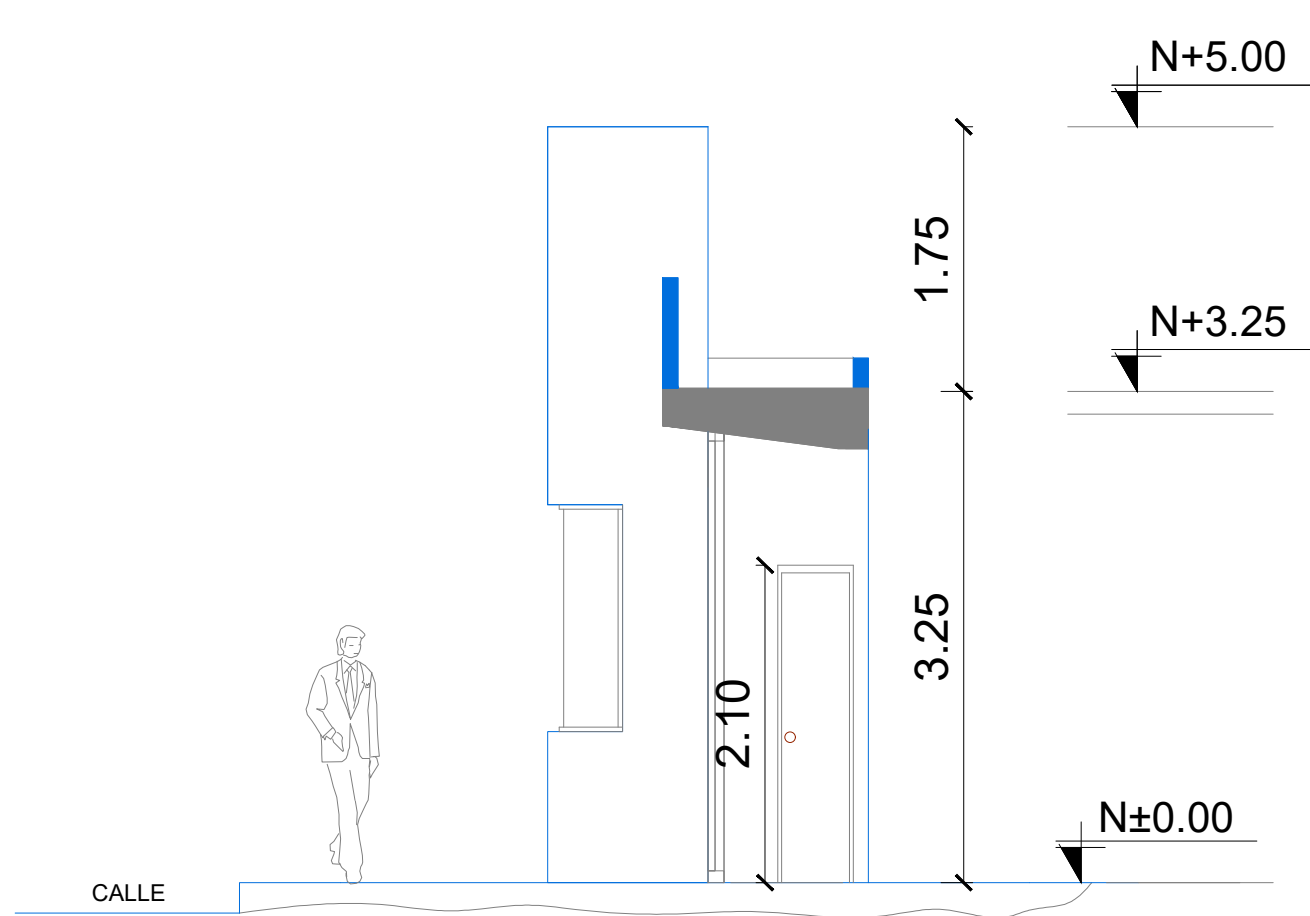

CORTE B-B'

ESCALA 1:50

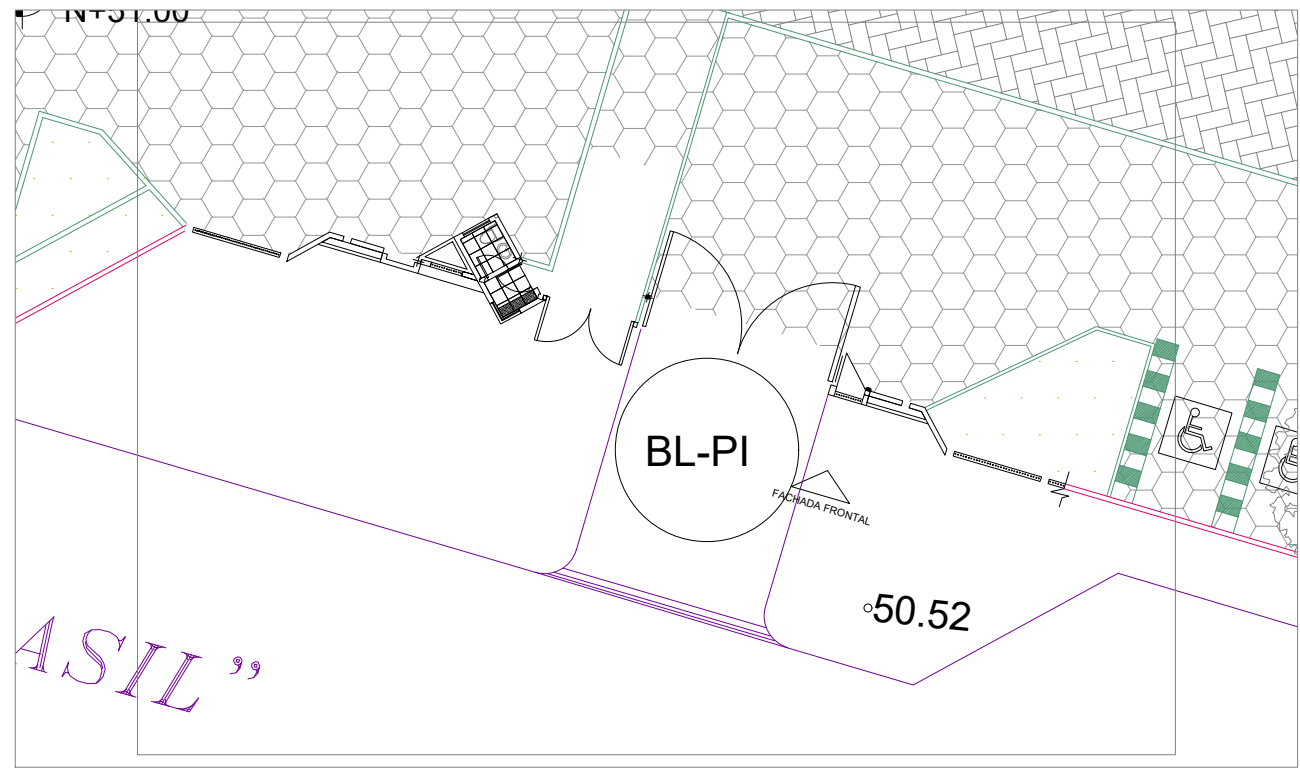

IMPLANTACIÓN BLOQUE BL-CB
ESC. 1:500

MINISTERIO DE EDUCACIÓN



EL GOBIERNO
DE TODOS

RESPONSABLES:

ARQ. NELSON CAMPOS V.
DIRECTOR DE PROYECTO
TECNICAS CBB S.A.

ING. HERNAN ERAZO
ADMINISTRADOR DE CONTRATO
#BIRF-8542-SBCC-CF-2018-030

ARQ. MARCELO BARROS
ARQUITECTO DISEÑADOR
TECNICAS CBB S.A.

ARQ. MAURICIO NIETO
ESPECIALISTA ARQUITECTÓNICO
MINEDUC

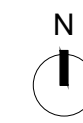

ESQUEMA DEL PROYECTO:



PROYECTO:

BIRF-8542-SBCC-CF-2018-030

CONSULTORÍA "INTERVENCIÓN EN LA INFRAESTRUCTURA EXISTENTE Y PROPUESTA PARA LA REPOTENCIACIÓN DE LA UNIDAD EDUCATIVA NICOLÁS INFANTE DÍAZ, UBICADA EN EL CANTÓN QUEVEDO PROVINCIA DE LOS RÍOS Y UNIDAD EDUCATIVA QUEVEDO UBICADA EN EL CANTÓN QUEVEDO PROVINCIA DE LOS RÍOS."

UNIDAD EDUCATIVA:

UNIDAD EDUCATIVA NICOLAS INFANTE DIAZ

CANTÓN:

QUEVEDO

PROVINCIA:

LOS RÍOS

CONTIENE:

FASE IV PROYECTO ARQUITECTÓNICO
PLANOS ARQUITECTÓNICOS

BLOQUE PORTON DE INGRESO
PLANTA CUBIERTAS Y CORTES BLOQUE BP-PI

ESCALA:

INDICADAS

FECHA:

2019

LÁMINA N.º

AR-49

SELLOS MUNICIPALES: