

ELEVACIÓN PORTÓN DE INGRESO PEATONAL  
ESCALA: 1:50

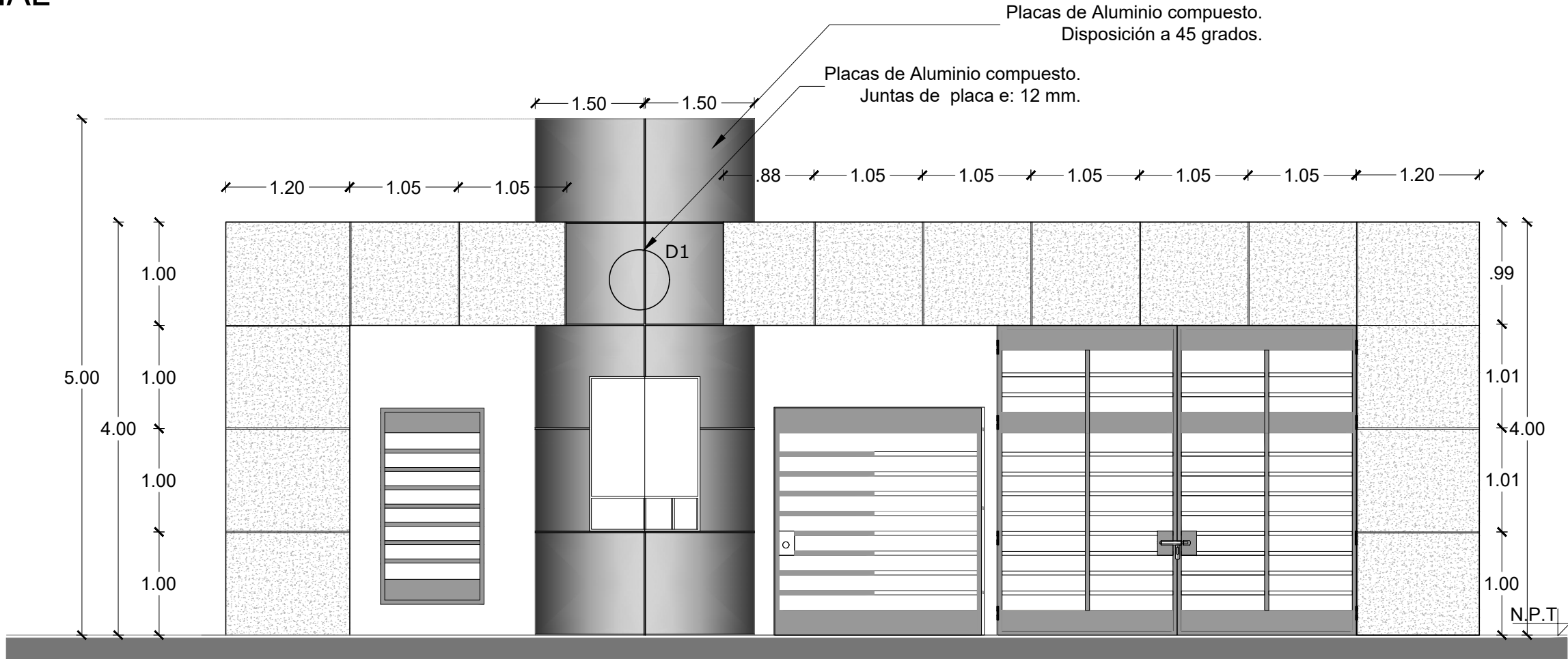

D1  
ESC:1\_20

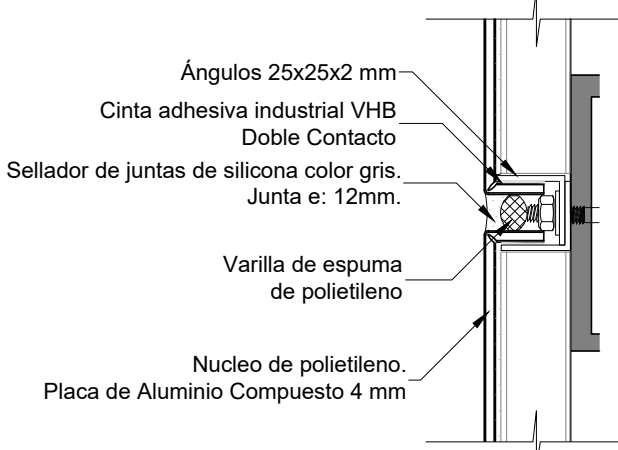

CUBIERTA PORTÓN DE INGRESO PEATONAL  
ESCALA: 1:100

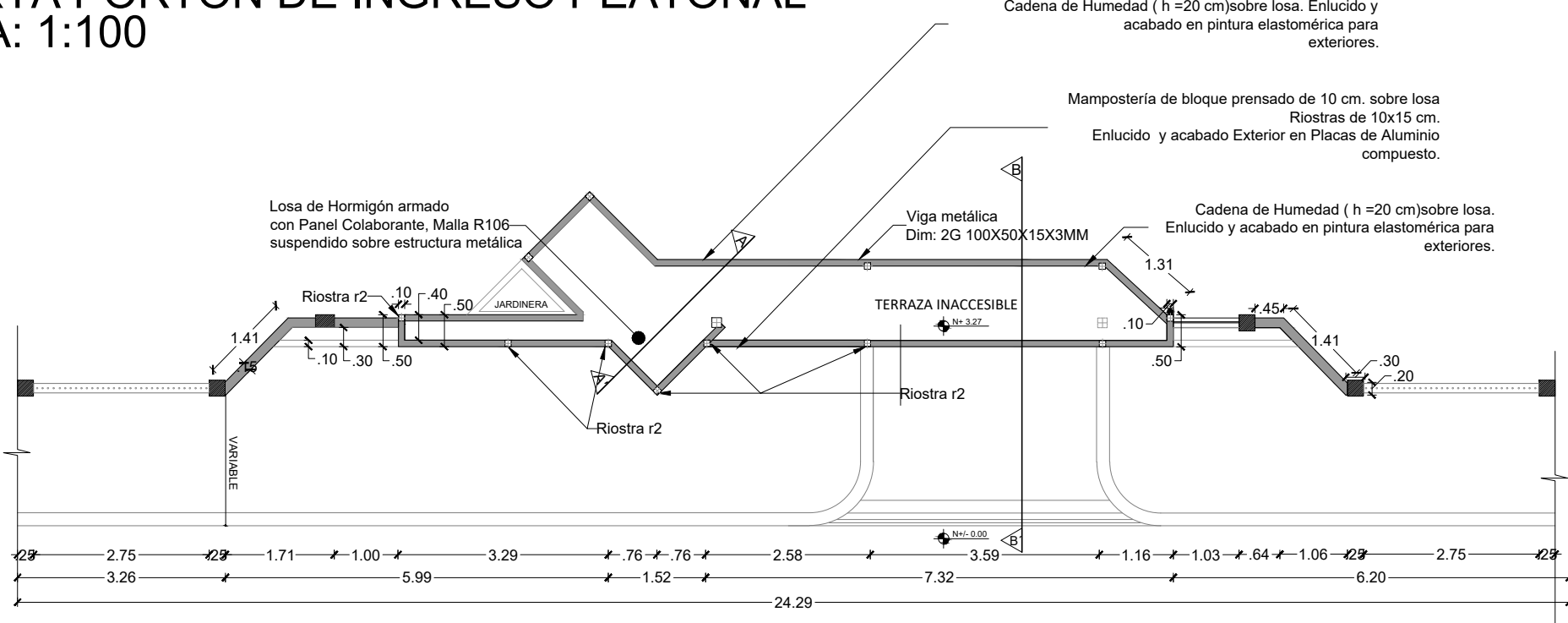

PLANTA BAJA PORTÓN DE INGRESO PEATONAL  
ESCALA: 1:100

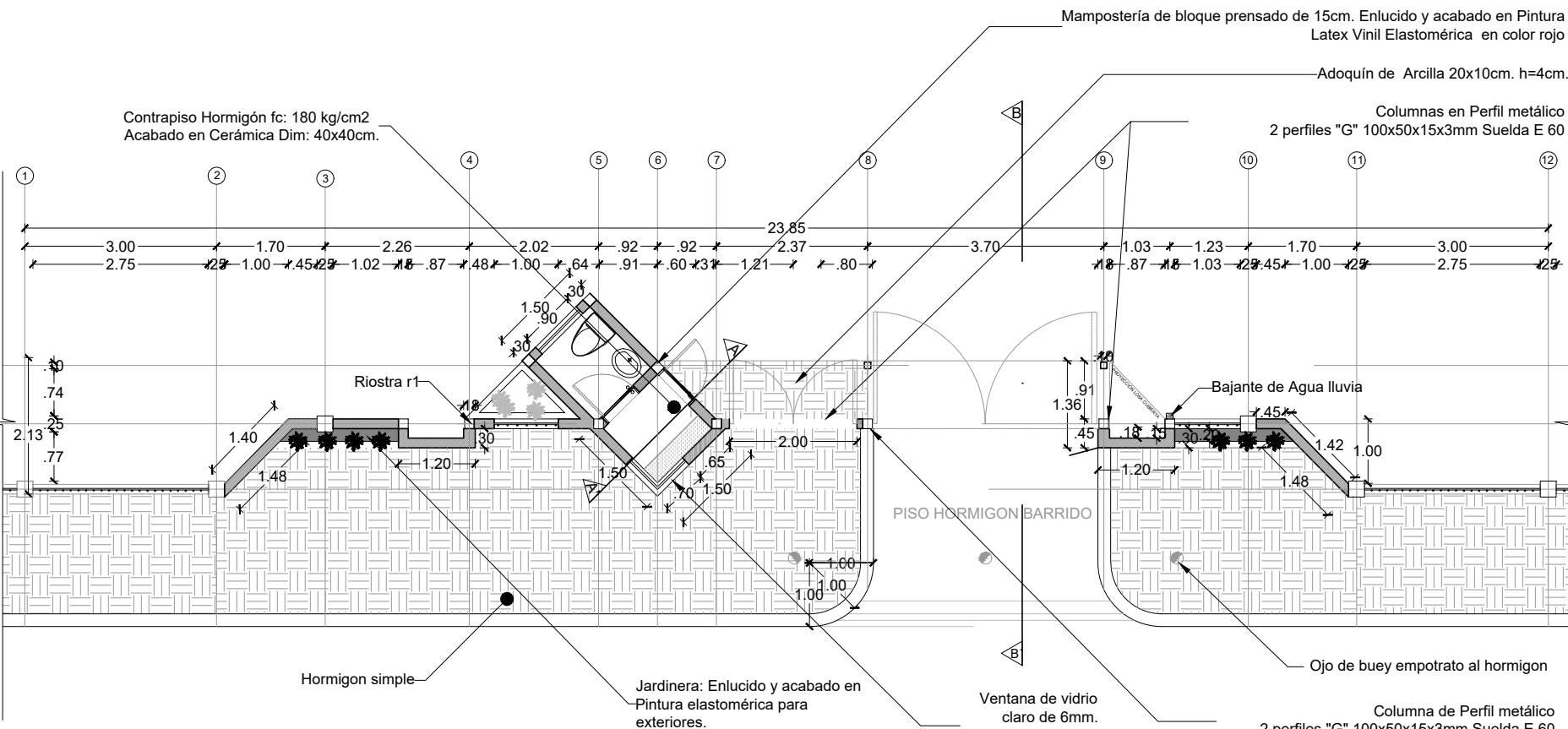

CERRAMIENTO DE TUBO TIPO  
ESCALA: 1:50

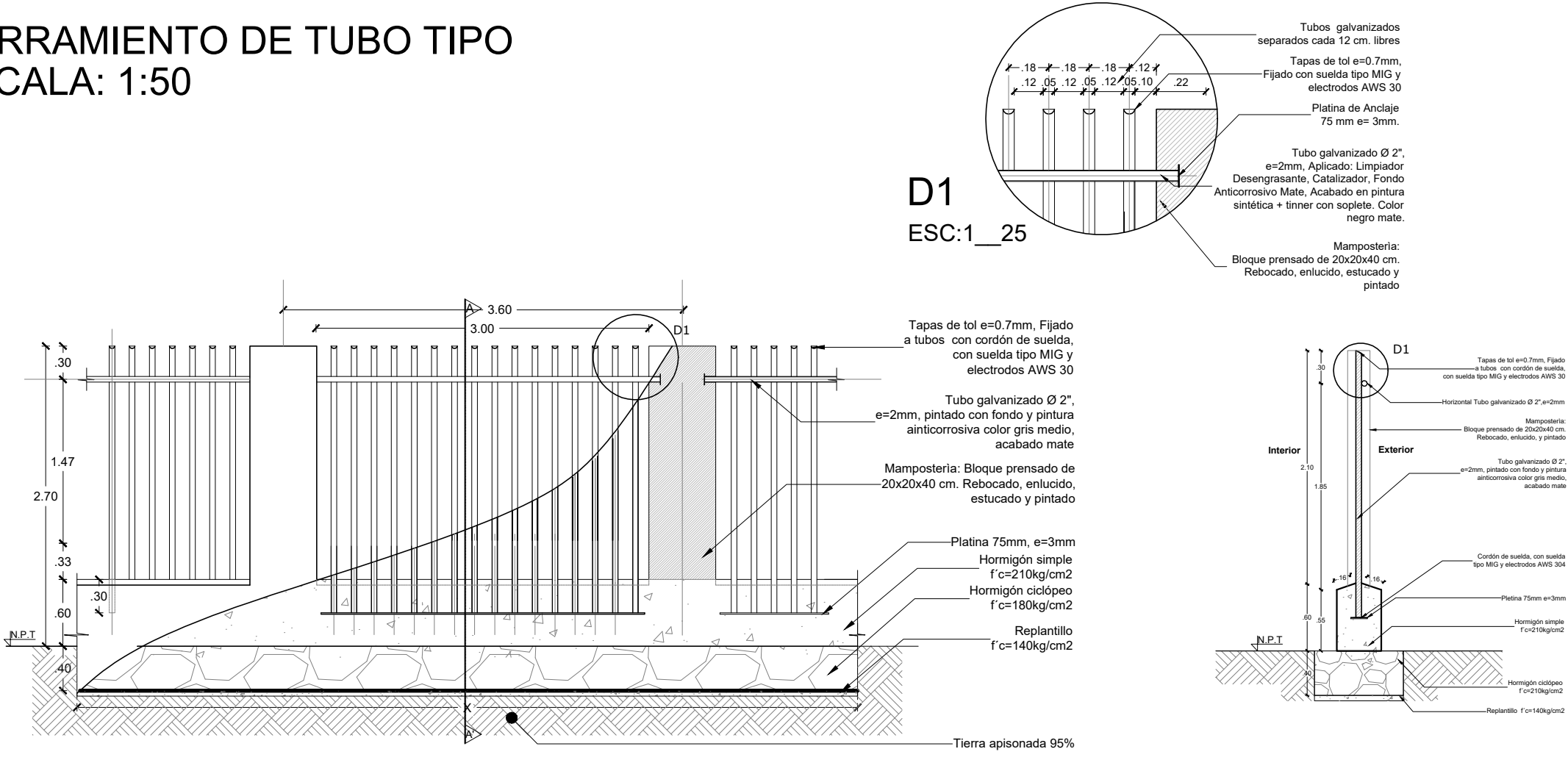

D1  
ESC:1\_25

CORTES PORTÓN DE INGRESO  
ESCALA: 1:50

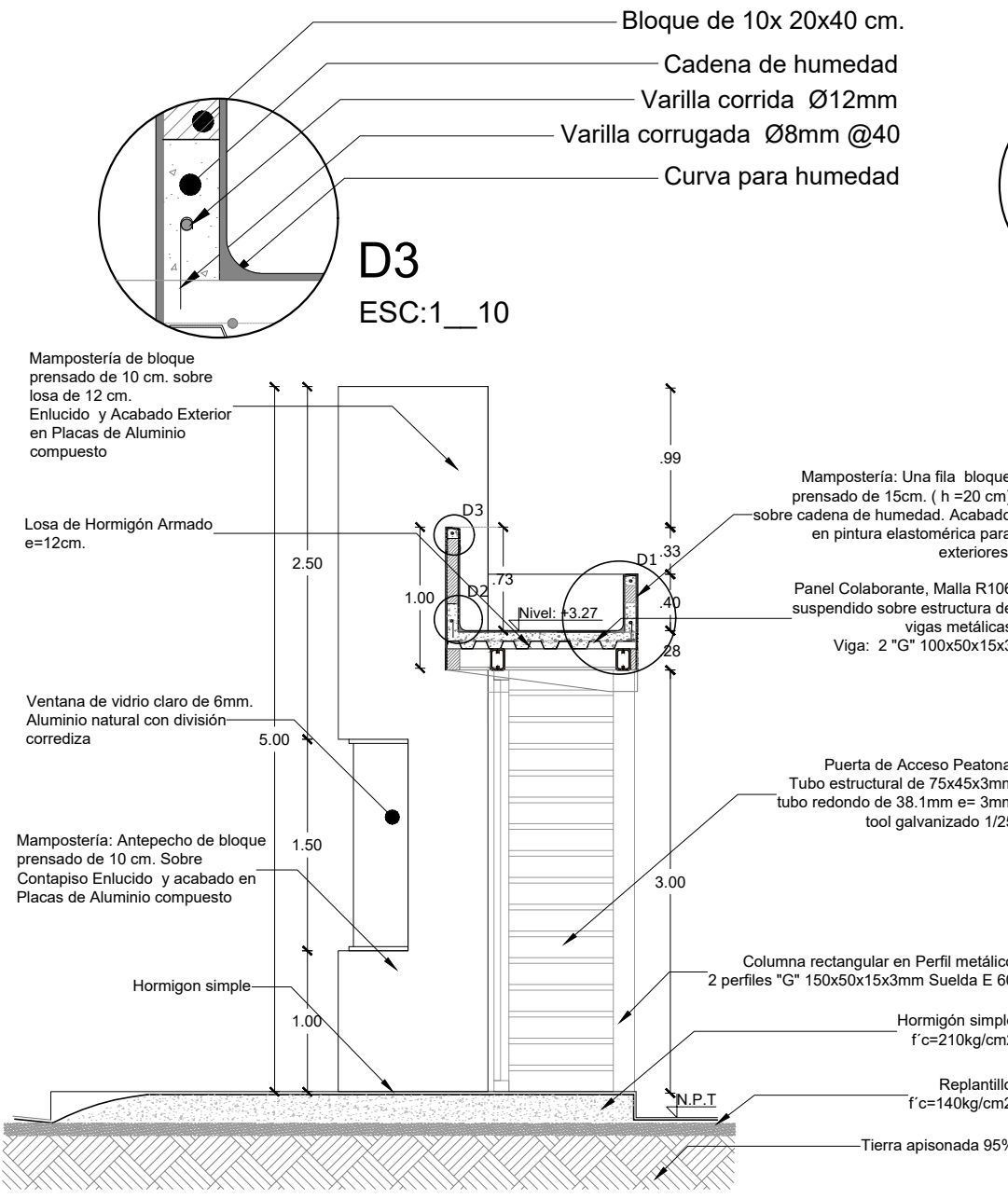

D3  
ESC:1\_10

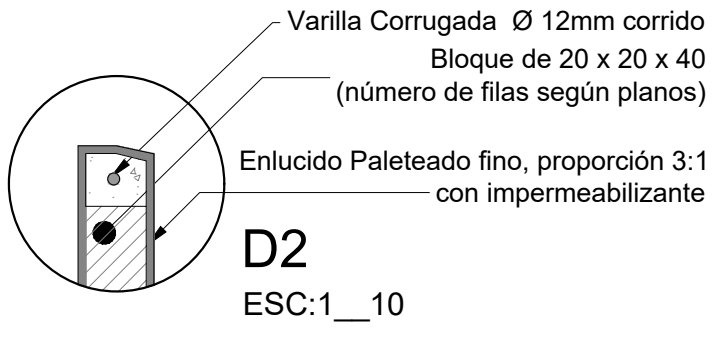

D1  
ESC:1\_20

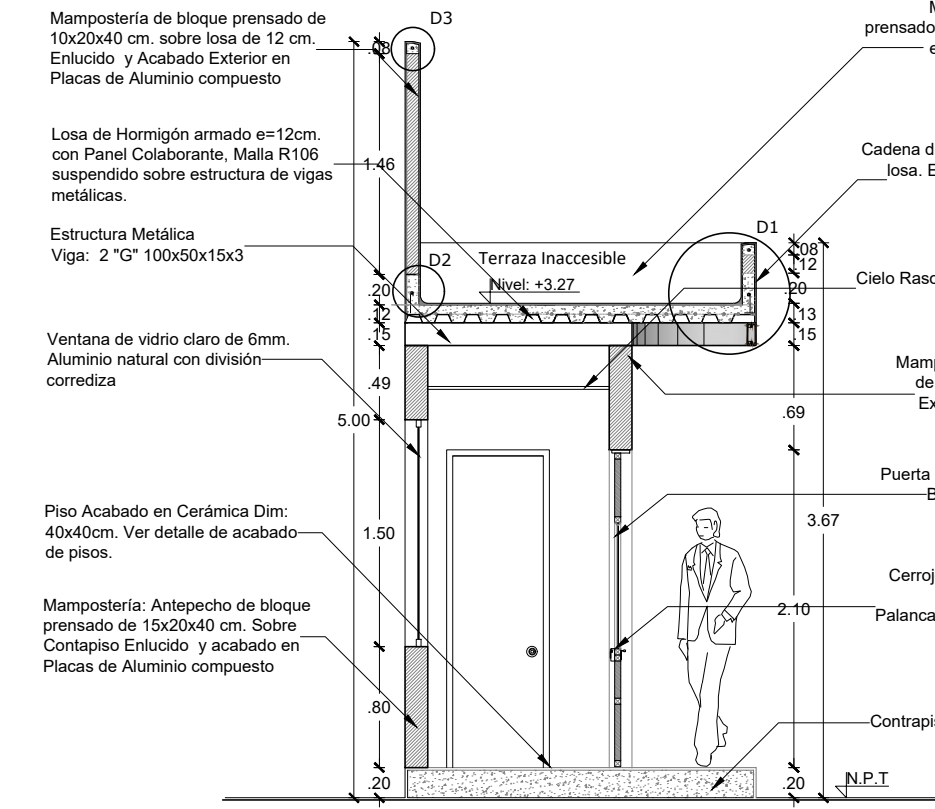
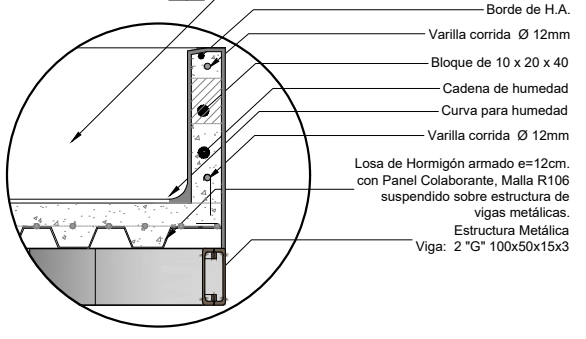

TRATAMIENTO EN CERRAMIENTO EXISTENTE  
ESCALA: 1:25

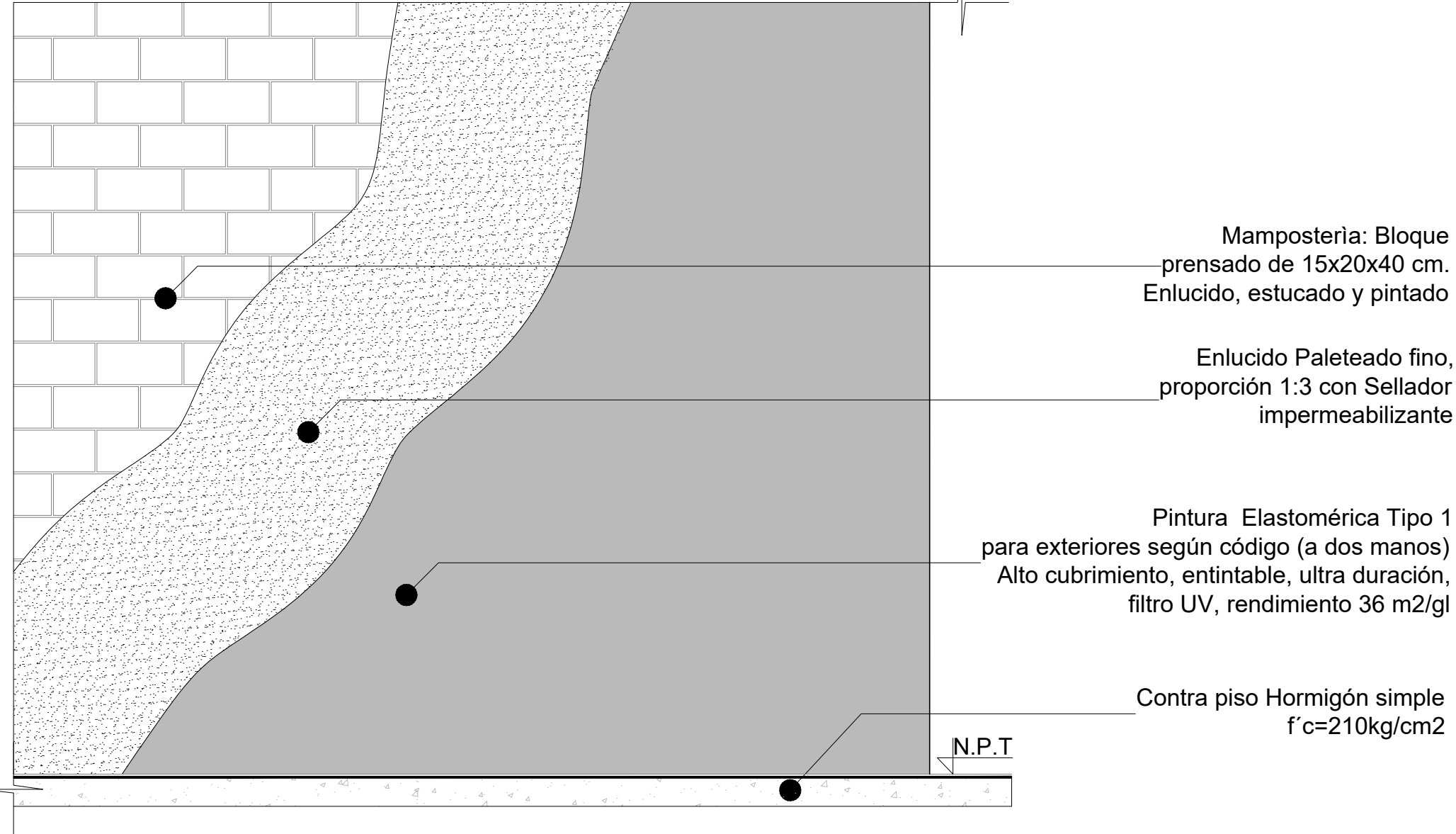

MINISTERIO DE EDUCACIÓN



RESPONSABLES:

ARO. NELSON CAMPOS V.  
DIRECTOR DE PROYECTO  
TECNICAS CBB S.A.

ING. HERNAN ERAZO  
ADMINISTRADOR DE CONTRATO  
#BIRF-8542-SBCC-CF-2018-030

ARO. MARCELO BARROS  
ARQUITECTO DISEÑADOR  
TECNICAS CBB S.A.

ARO. MAURICIO NIETO  
ESPECIALISTA ARQUITECTÓNICO  
MINEDUC

ESQUEMA DEL PROYECTO:

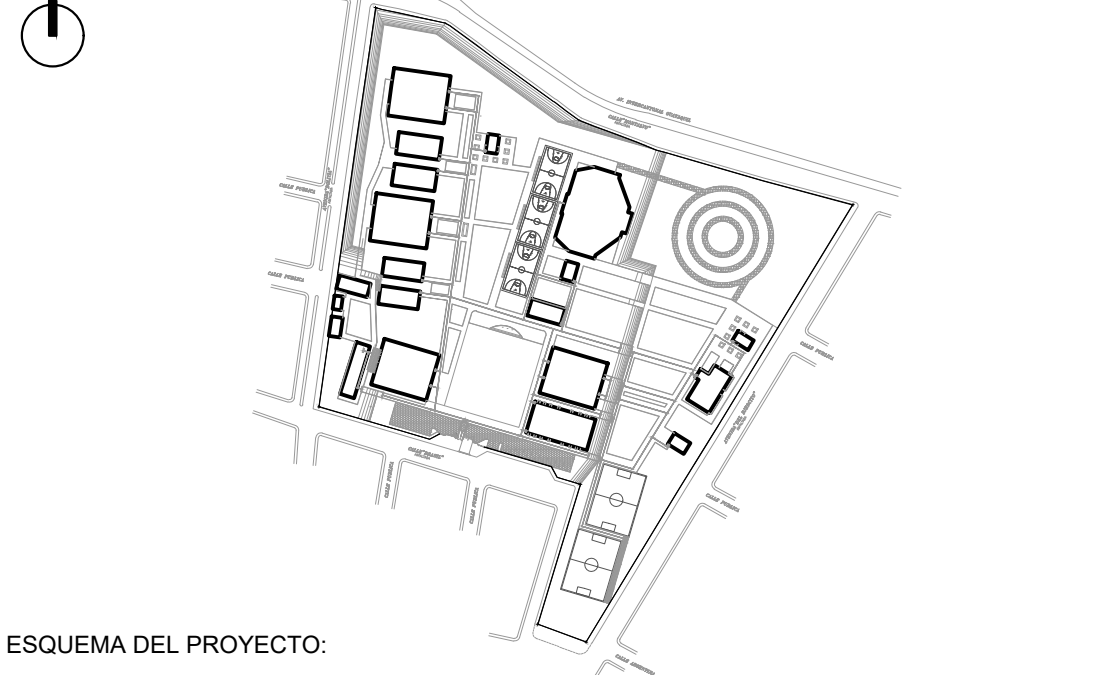

ESQUEMA DEL PROYECTO:

BIRF-8542-SBCC-CF-2018-030

CONSULTORÍA "INTERVENCIÓN EN LA INFRAESTRUCTURA EXISTENTE Y PROPUESTA PARA LA REPOTENCIACIÓN DE LA UNIDAD EDUCATIVA NICOLÁS INFANTE DÍAZ, UBICADA EN EL CANTÓN QUEVEDO PROVINCIA DE LOS RÍOS Y UNIDAD EDUCATIVA QUEVEDO UBICADA EN EL CANTÓN QUEVEDO PROVINCIA DE LOS RÍOS."

UNIDAD EDUCATIVA:

UNIDAD EDUCATIVA NICOLÁS INFANTE DIAZ

CANTÓN: QUEVEDO

PROVINCIA: LOS RÍOS

CONTIENE:

FASE IV PROYECTO ARQUITECTÓNICO  
DETALLES EXTERIORES  
CERRAMIENTOS

ESCALA:

INDICADAS

FECHA:

2019

LÁMINA N.º

AR-29

SELLOS MUNICIPALES: