

SIMBOLOGÍA

	RIOSTRAS EN CORTE Y FACHADAS		DINTELES		ALFEIZAR		ESCALERILLAS		HORMIGÓN ARMADO
	RIOSTRAS EN PLANTA		CHICOTE DE REFUERZO CADA 60 cm.						

	CR-E	CIELO RASO PLANO EN GYPSUM REGULAR DE 1/2", PARA EXTERIORES		CR-I	CIELO RASO FALSO CON ESTRUCTURA VISTA IMPORTADA BLANCA Y PLANCHAS DE GYPSUM PVC CARA VISTA Y FOIL ALUMINIO CARA POSTERIOR 7.5 MM 0.60 X 0.60		DT-E	DRYWALL 3 5/8" CON PLANCHA DE FIBROCEMENTO DE 10MM. DOBLE LADO
--	------	---	--	------	--	--	------	--

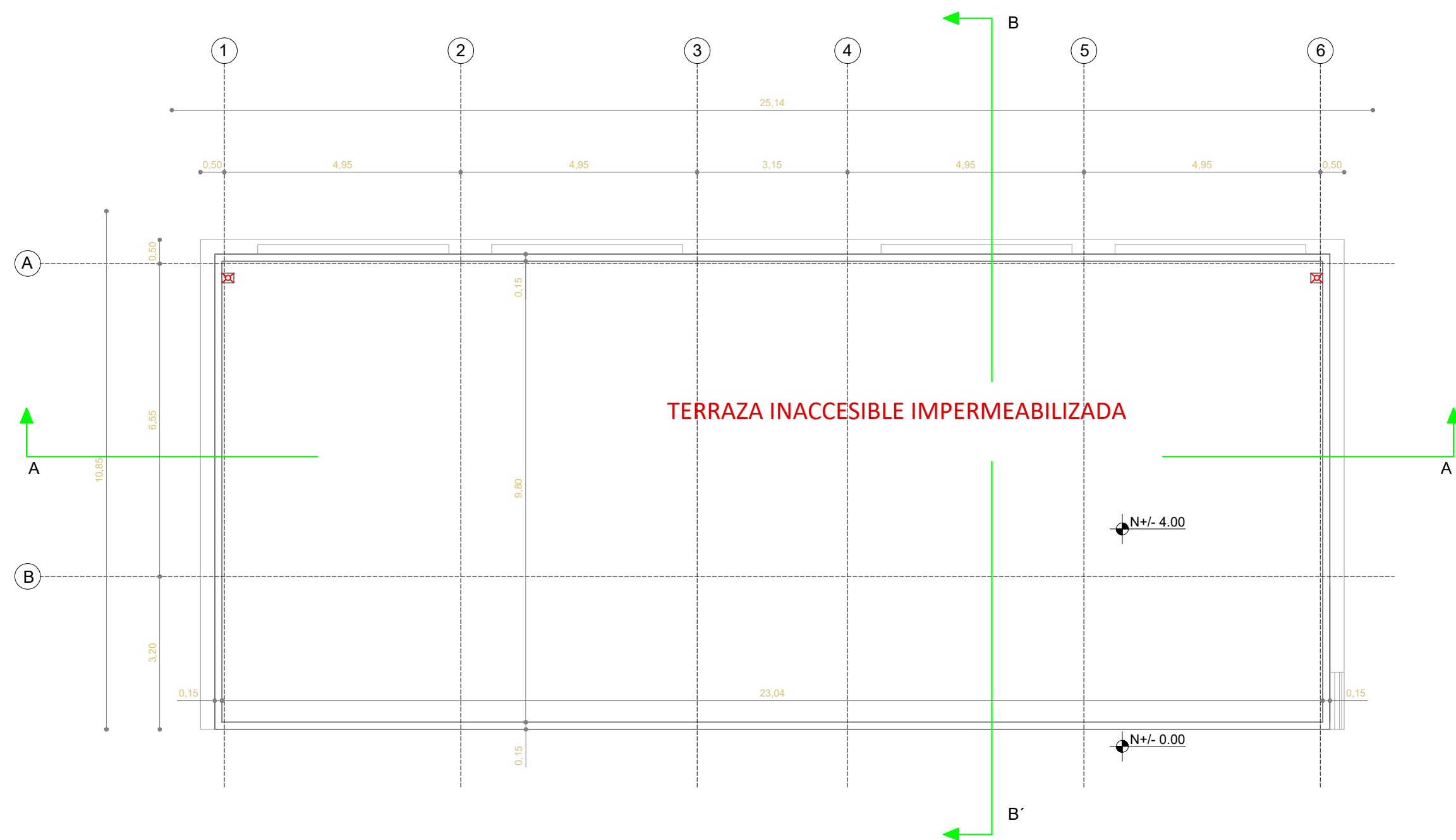

CUADRO DE VENTANAS		
BLOQUE BL-LAB-T		
VENTANAS VE	CODIGO	RUBRO
	VE AV 0001	VENTANA CORREDIZA ALUMINIO Y VIDRIO 6MM DE 3.60 mts. x 1.80 mts.
	VE AV 0003	VENTANA CORREDIZA ALUMINIO Y VIDRIO 6MM DE 3.60 mts. x 0.90 mts. CON TIRADERA DE ALUMINIO
	VE AV 0006	VENTANA CORREDIZA ALUMINIO Y VIDRIO 6MM DE 2.70 mts. x 0.90 mts.
NUMERO DE UNIDADES		
4		
2		
2		

CUADRO DE PUERTAS				
BLOQUE BL-LAB-T				
PUERTAS	COD	ESPECIFICACIONES	ANCHO	ALTO
AP1		PUERTA METALICA DE TOLUENAM ESTRUCTURA EN TUBO CUADRADO DE 40x40x40 MM PINTURA ELECTROSTATICA MATE VIDRIO TEMPLADO DE 6MM.	1.00	2.10
PT2		PUERTA METALICA DE TOLUENAM ESTRUCTURA EN TUBO CUADRADO DE 40x40x40 MM PINTURA ELECTROSTATICA MATE	1.00	2.10
NUMERO DE UNIDADES				
2				
1				

CUADRO DE ACABADOS					
N° DE AMBIENTE	PARTIDAS	PISO	PAREDES	ZOCALO	CIELO
	ACABADOS				
	AMBIENTE				
	PLANTA BAJA				
01	LABORATORIOS	●	●	●	●
02	CUARTO DE RACKS	●	●	●	●
03	HALL EXTERIOR	●	●	●	●

PARA COLOCACIÓN DE CERÁMICAS REFERIRSE AL DETALLE "COLOCACIÓN DE CERÁMICA INTERIOR - EXTERIOR"

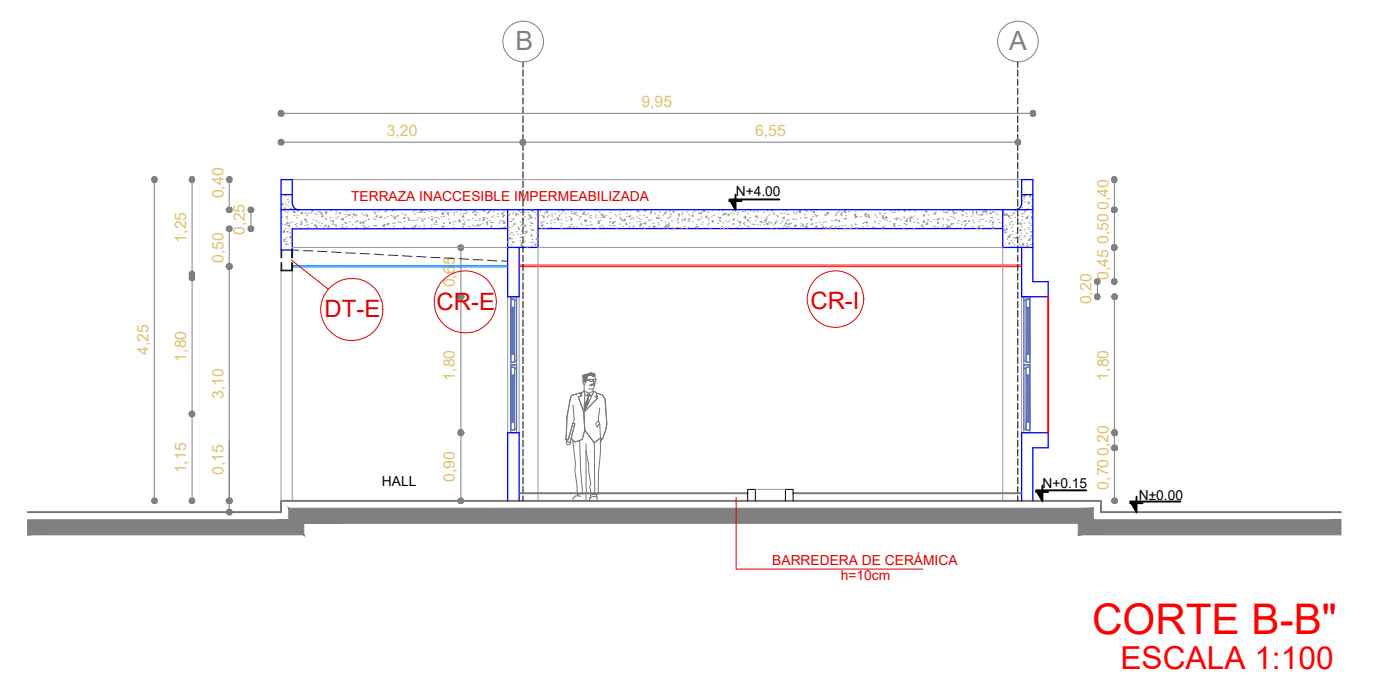
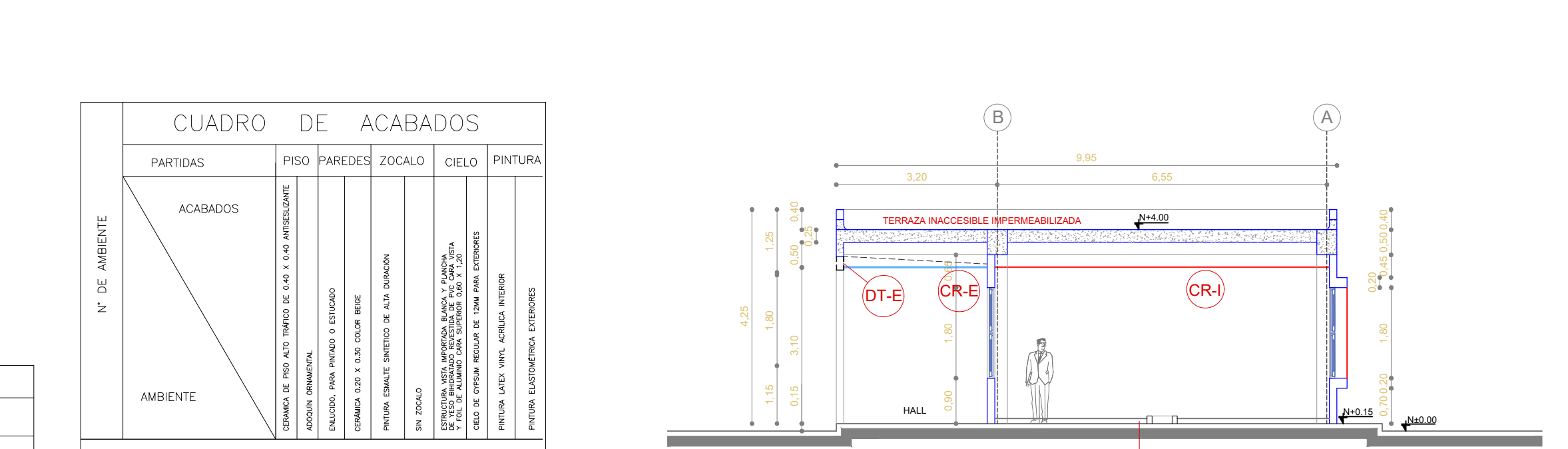
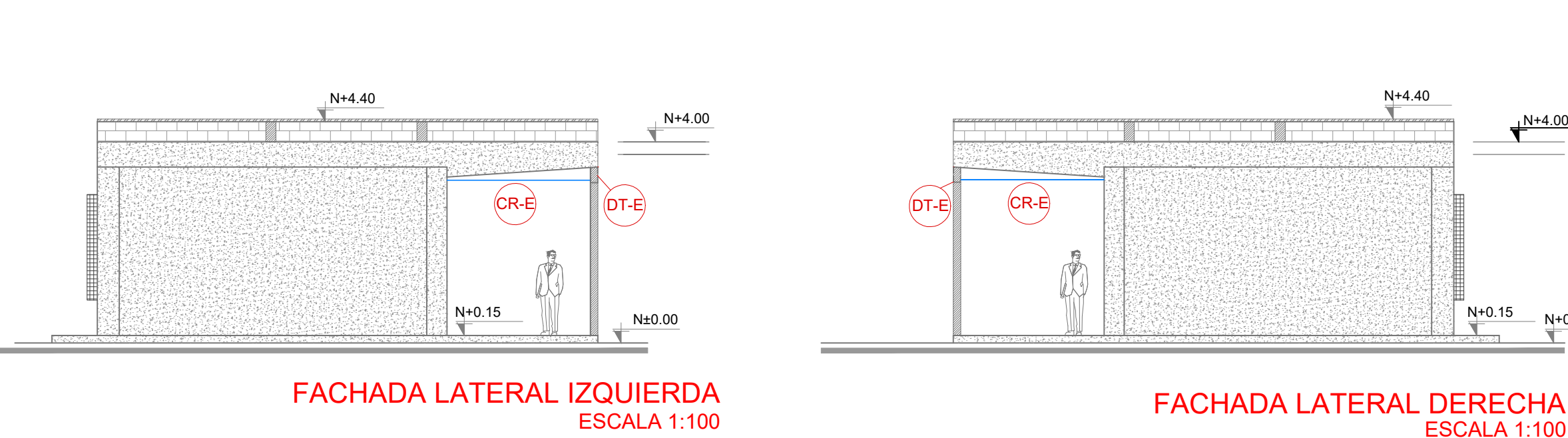
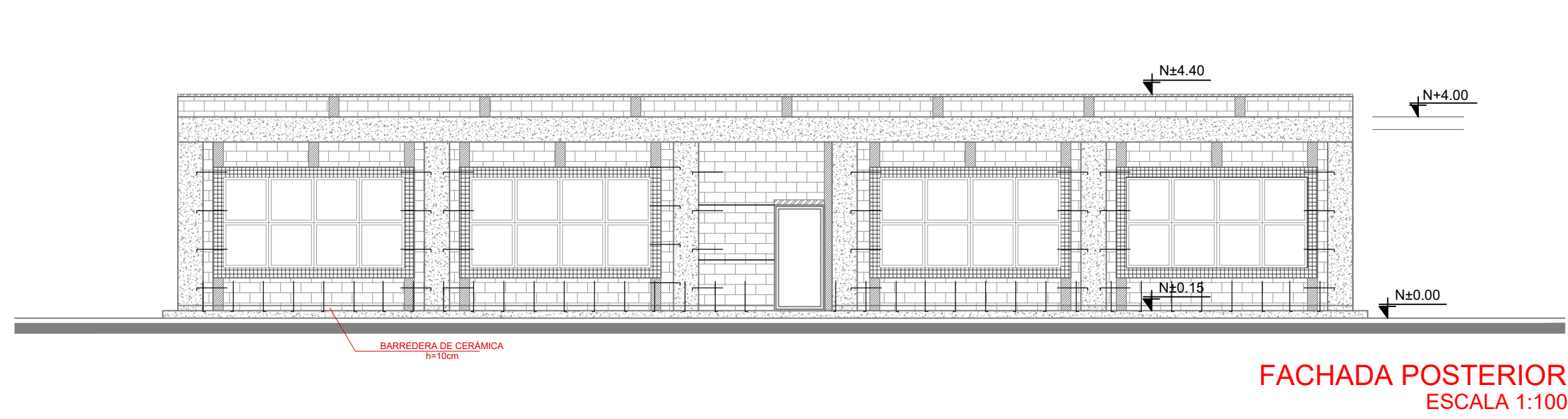
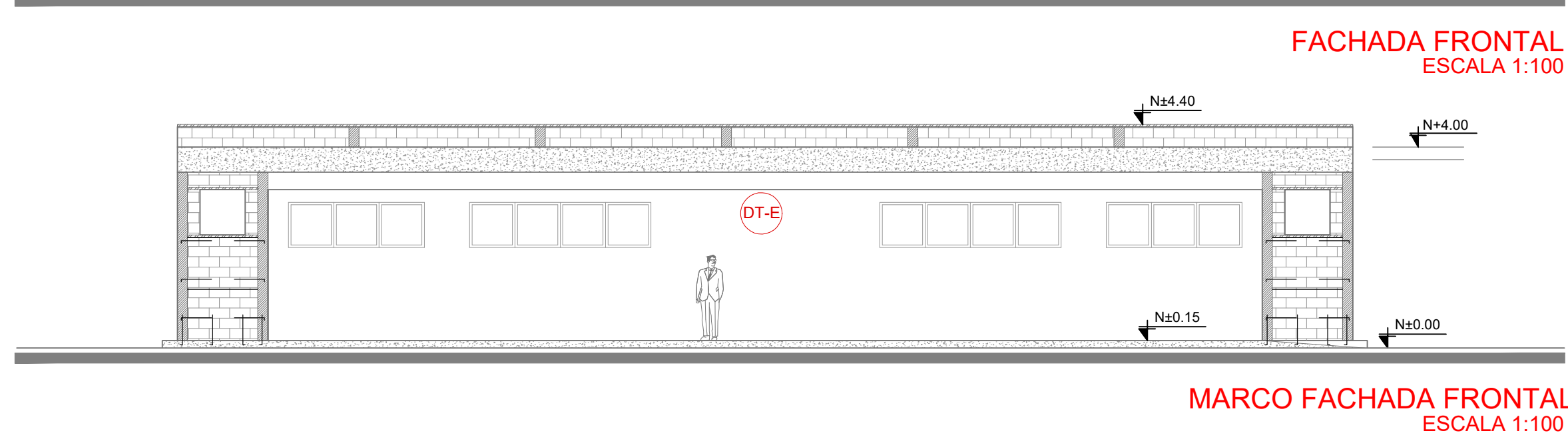
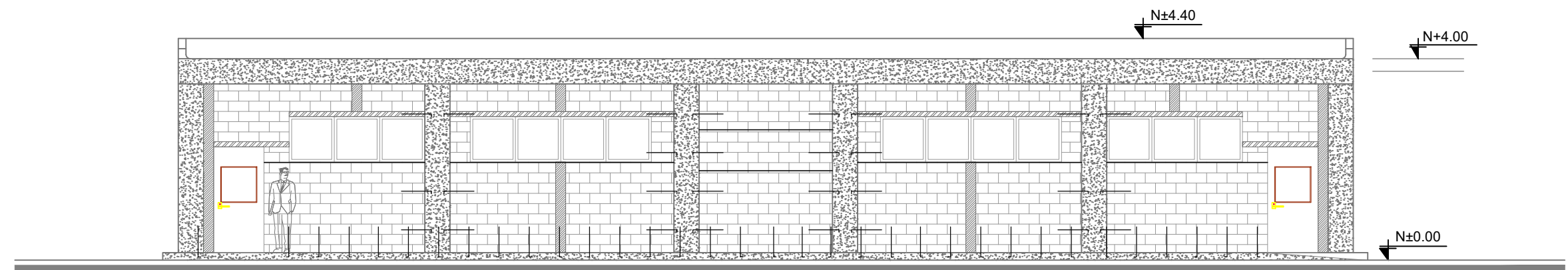
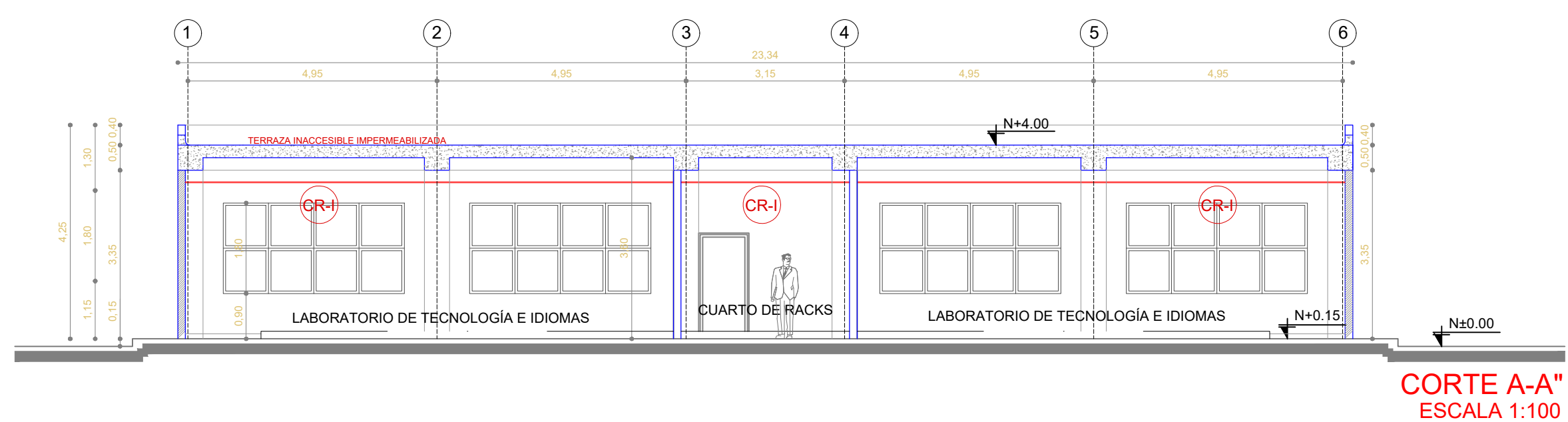

MINISTERIO DE EDUCACIÓN



RESPONSABLES:

ARQ. NELSON CAMPOS V.
DIRECTOR DE PROYECTO
TECNICAS CBB S.A.

ING. HERNAN ERAZO
ADMINISTRADOR DE CONTRATO
#BIRF-8542-SBCC-CF-2018-030

ARQ. MARCELO BARROS
ARQUITECTO DISEÑADOR
TECNICAS CBB S.A.

ARQ. MAURICIO NIETO
ESPECIALISTA ARQUITECTÓNICO
MINEDUC

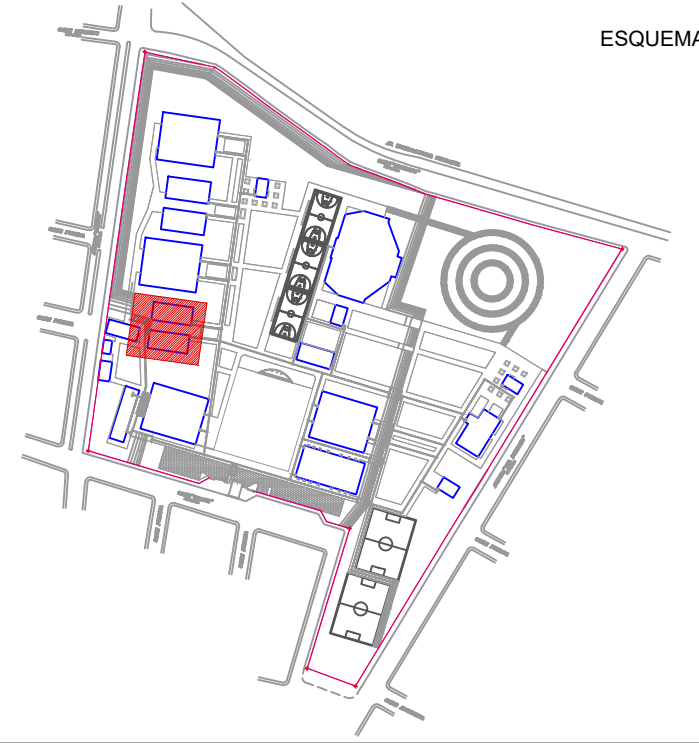

ESQUEMA DEL PROYECTO:

PROYECTO:

BIRF-8542-SBCC-CF-2018-030

CONSULTORIA "INTERVENCIÓN EN LA INFRAESTRUCTURA EXISTENTE Y PROPUESTA PARA LA REPOTENCIACIÓN DE LA UNIDAD EDUCATIVA NICOLÁS INFANTE DÍAZ, UBICADA EN EL CANTÓN QUEVEDO PROVINCIA DE LOS RÍOS Y UNIDAD EDUCATIVA QUEVEDO UBICADA EN EL CANTÓN QUEVEDO PROVINCIA DE LOS RÍOS."

UNIDAD EDUCATIVA:

UNIDAD EDUCATIVA NICOLAS INFANTE DIAZ

CANTÓN:

QUEVEDO

PROVINCIA:

LOS RÍOS

CONTIENE:

FASE IV PROYECTO ARQUITECTÓNICO
DETALLES CONSTRUCTIVOS

PLANTAS, CORTES Y FACHADAS

ESCALA:

INDICADAS

FECHA:

2019

LÁMINA N.º

AR-64

SELLOS MUNICIPALES: