



RESPONSABLES:

ARQ. NELSON CAMPOS V.
DIRECTOR DE PROYECTO
TECNICAS CBB S.A.

ING. HERNAN ERAZO
ADMINISTRADOR DE CONTRATO
#BIRF-8542-SBCC-CF-2018-030

ARQ. MARCELO BARROS
ARQUITECTO DISEÑADOR
TECNICAS CBB S.A.

ARQ. MAURICIO NIETO
ESPECIALISTA ARQUITECTÓNICO
MINEDUC

ESQUEMA DEL PROYECTO:

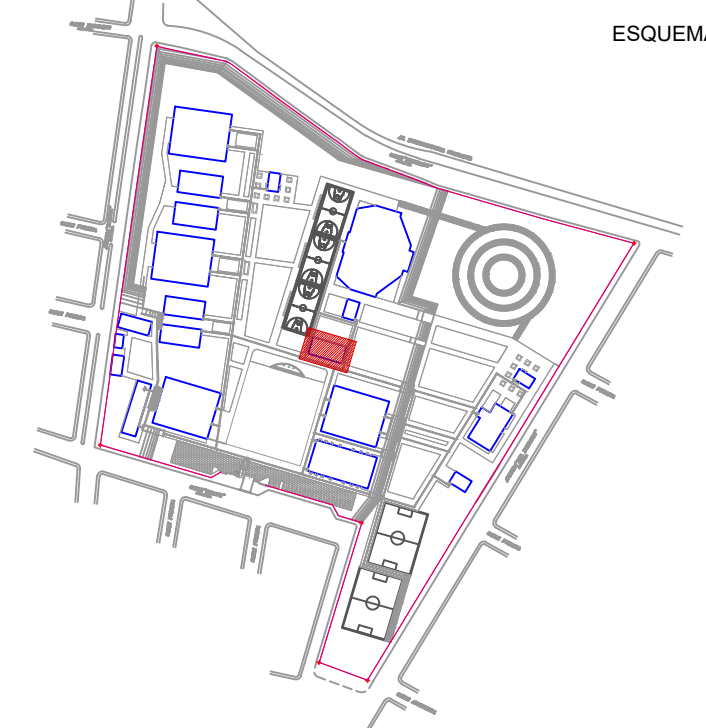

PROYECTO: BIRF-8542-SBCC-CF-2018-030

CONSULTORÍA "INTERVENCIÓN EN LA INFRAESTRUCTURA EXISTENTE Y PROPUESTA PARA LA REPOTENCIACIÓN DE LA UNIDAD EDUCATIVA NICOLÁS INFANTE DÍAZ, UBICADA EN EL CANTÓN QUEVEDO PROVINCIA DE LOS RÍOS Y UNIDAD EDUCATIVA QUEVEDO UBICADA EN EL CANTÓN QUEVEDO PROVINCIA DE LOS RÍOS."

UNIDAD EDUCATIVA:
UNIDAD EDUCATIVA NICOLAS INFANTE DIAZ

CANTÓN: QUEVEDO PROVINCIA: LOS RÍOS

CONTIENE:
**FASE IV PROYECTO ARQUITECTÓNICO
DETALLES CONSTRUCTIVOS
BLOQUE BL-AD
PLANTAS, CORTES Y FACHADAS**

ESCALA: INDICADAS FECHA: 2019 LÁMINA N° **AR-61**

SELLOS MUNICIPALES:

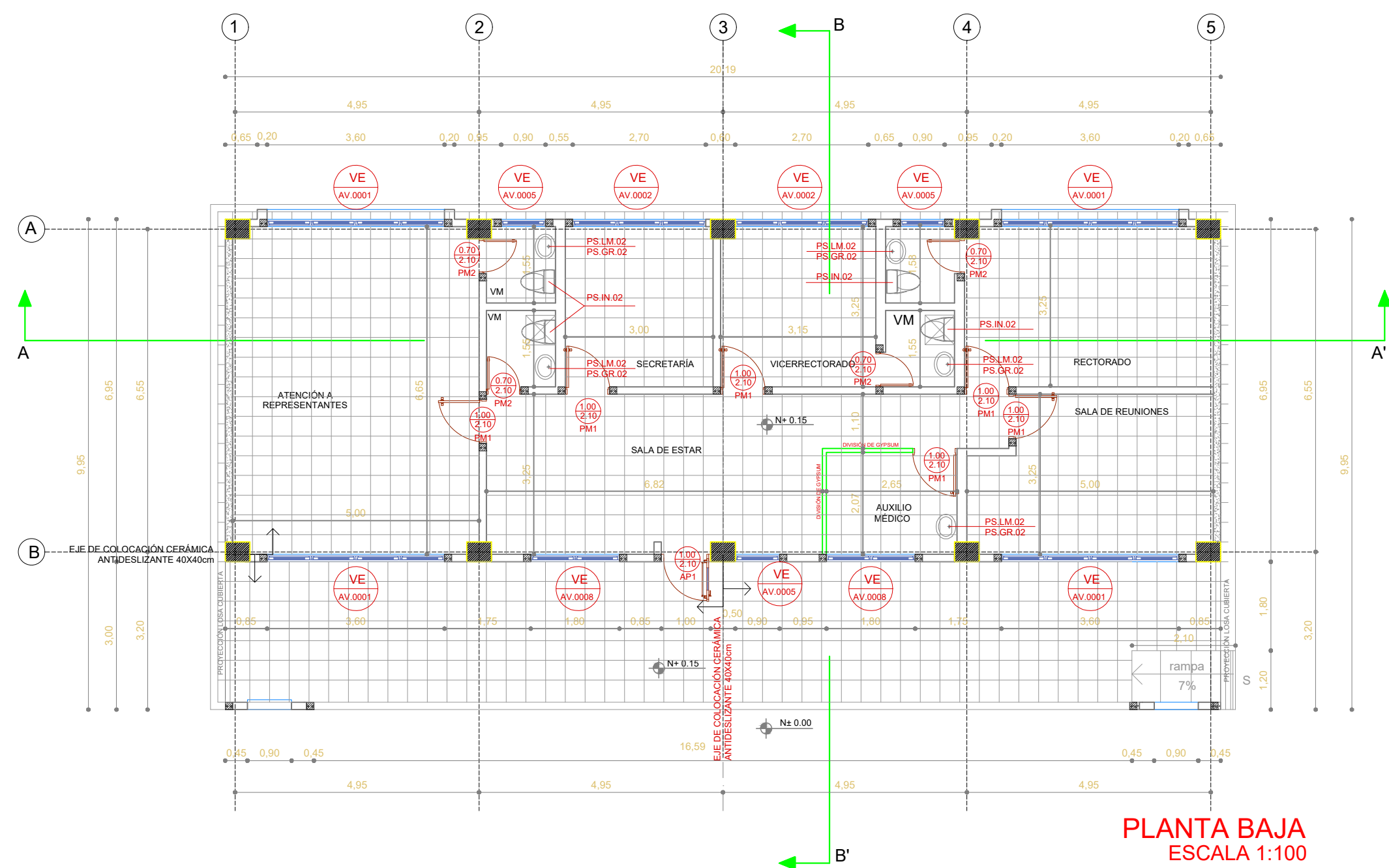

PLANTA BAJA
ESCALA 1:100

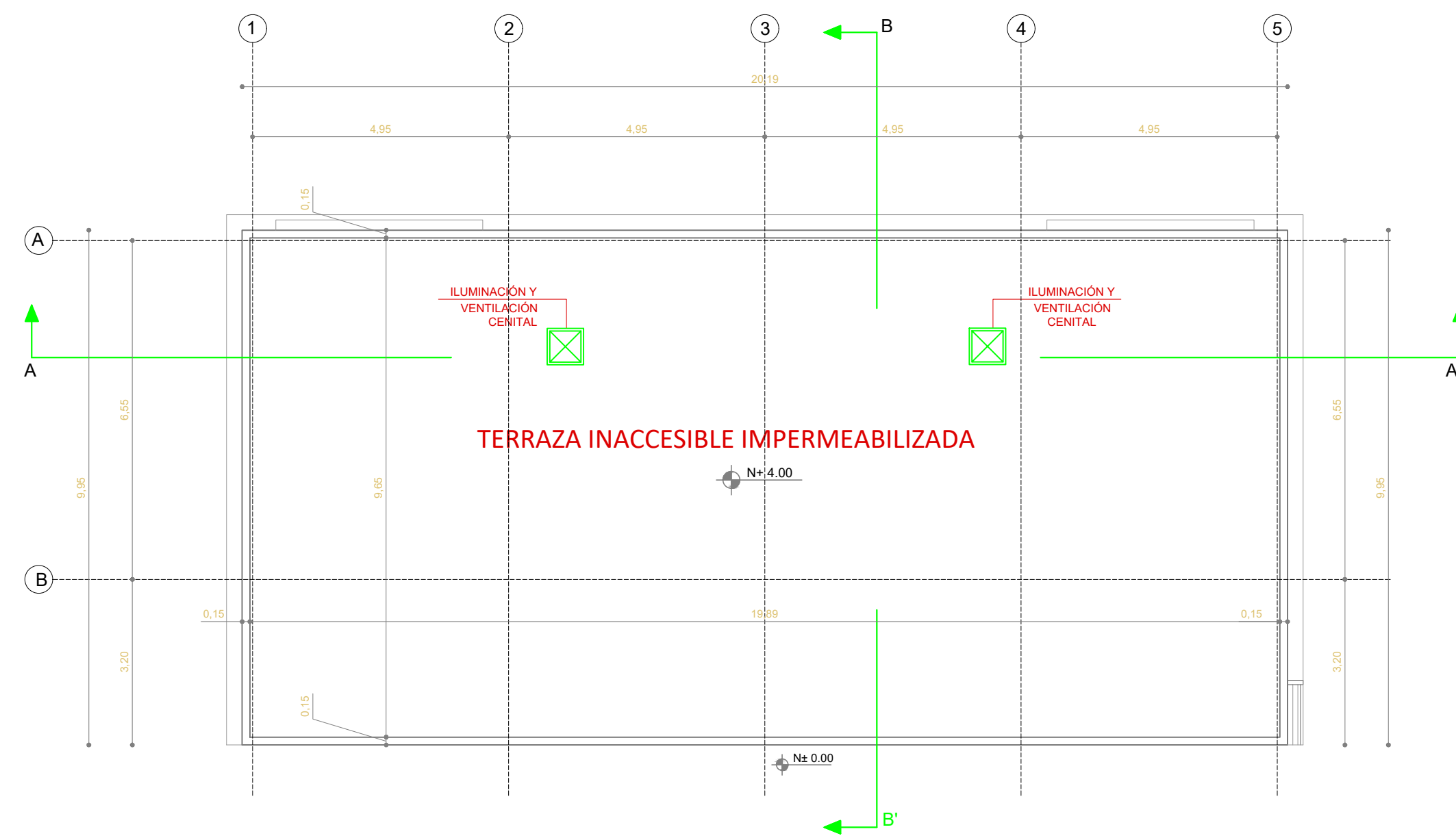

PLANTA DE CUBIERTA
ESCALA 1:100

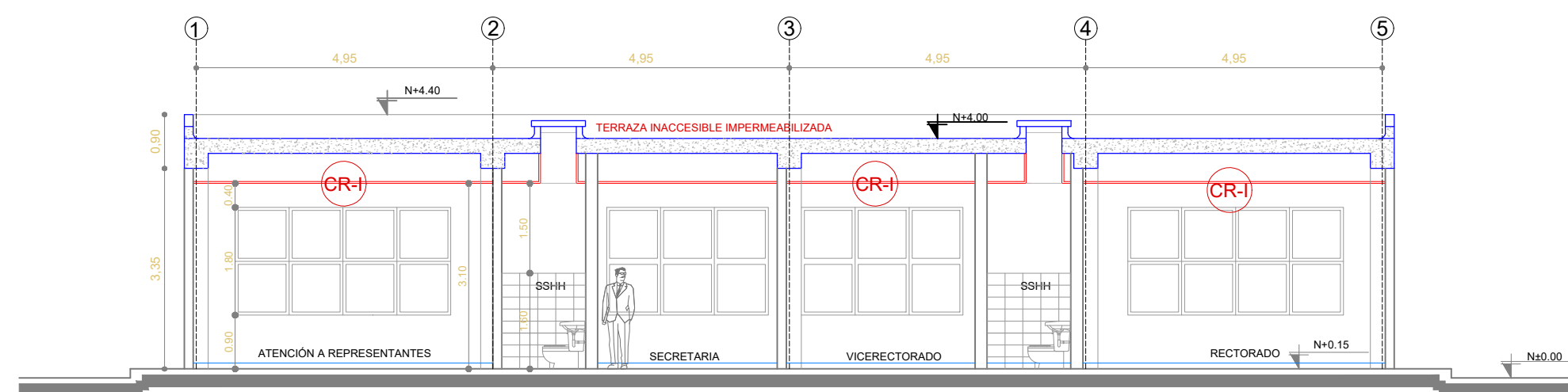

CORTE A-A'
ESCALA 1:100

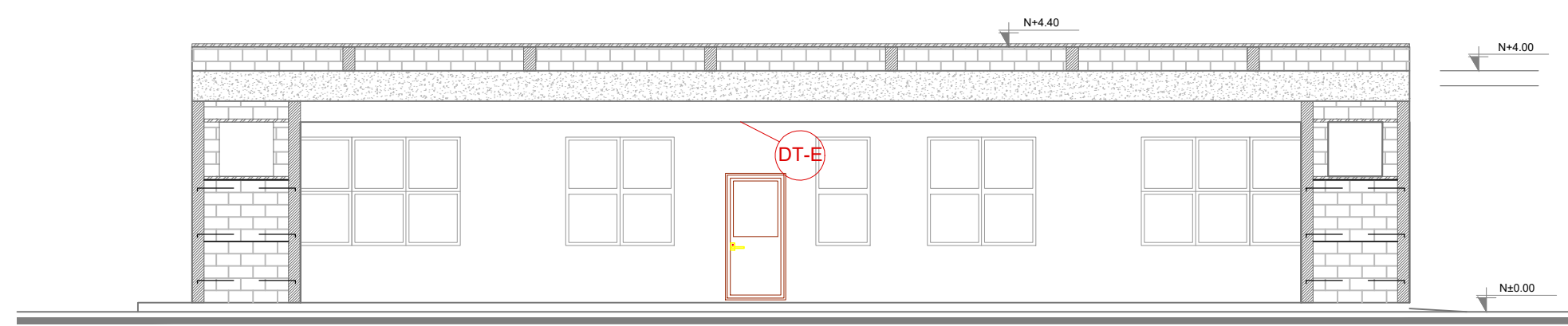

MARCO FACHADA FRONTAL
ESCALA 1:100



FACHADA FRONTAL
ESCALA 1:100

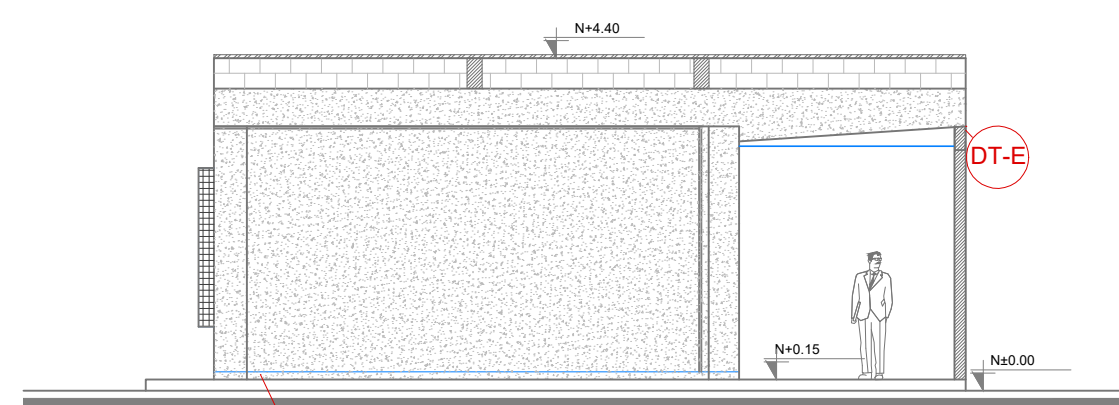

FACHADA LATERAL IZQUIERDA
ESCALA 1:100

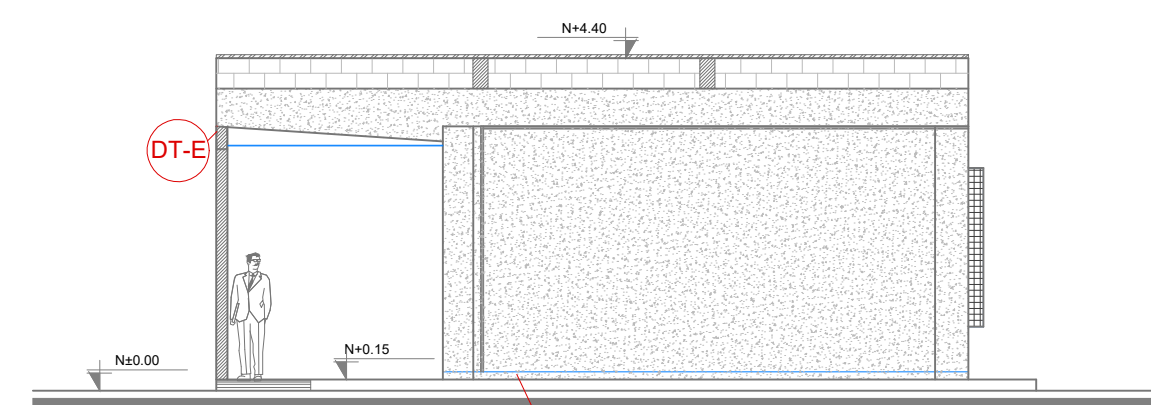

FACHADA LATERAL DERECHA
ESCALA 1:100

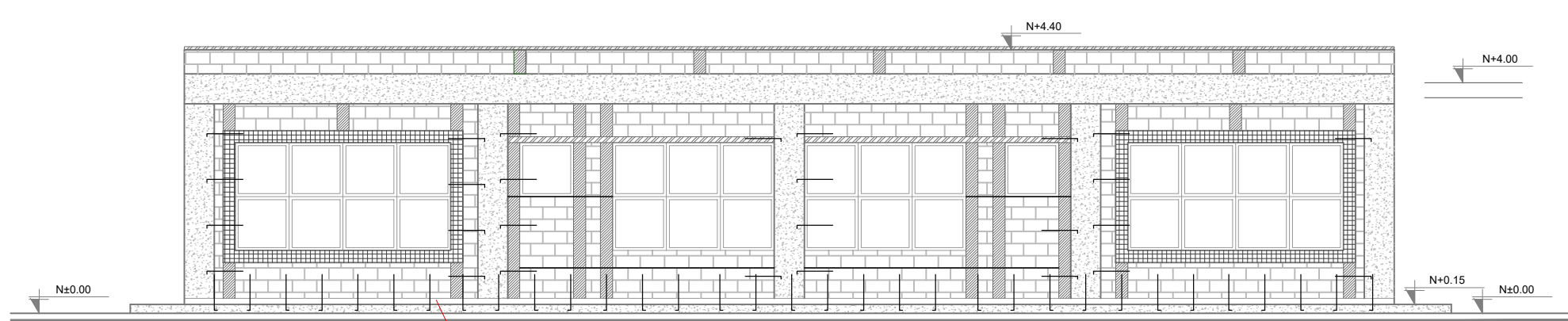

FACHADA POSTERIOR
ESCALA 1:100

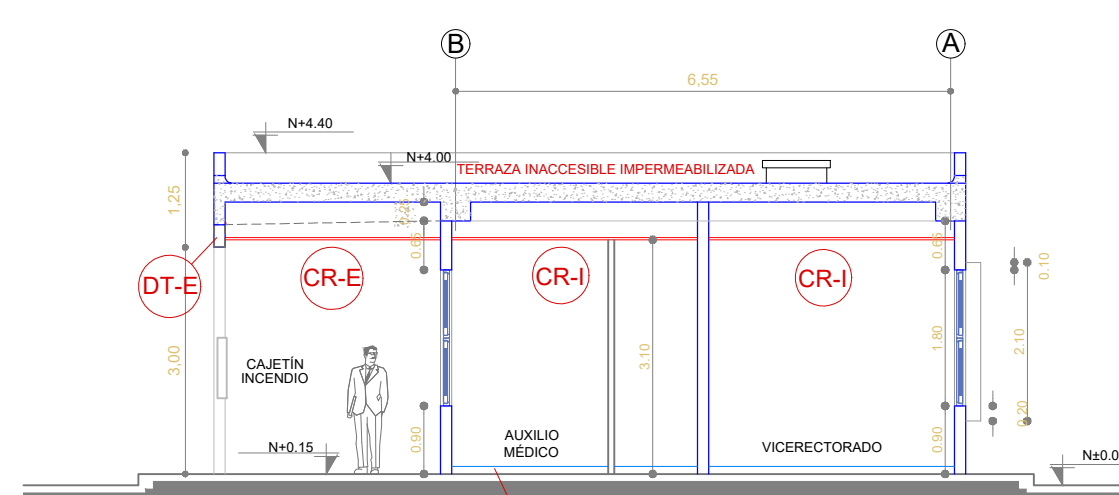

CORTE B-B'
ESCALA 1:100

| CUADRO DE VENTANAS BLOQUE BL-AD | | |
|------------------------------------|--|--------------------|
| CODIGO | RUBRO | NUMERO DE UNIDADES |
| VE AV 0001 | VENTANA CORREDOA ALUMINIO Y VIDRO GRN DE 3.60 mts. x 1.80 mts. | 4 |
| VE AV 0002 | VENTANA CORREDOA ALUMINIO Y VIDRO GRN DE 2.70 mts. x 1.80 mts. CON TRAZERA DE ALUMINIO | 2 |
| VE AV 0005 | VENTANA CORREDOA ALUMINIO Y VIDRO GRN DE 0.90 mts. x 0.90 mts. | 4 |
| VE AV 0008 | VENTANA CORREDOA ALUMINIO Y VIDRO GRN DE 1.80 mts. x 1.80 mts. | 2 |

| CUADRO DE PUERTAS BLOQUE BL-AD | | | |
|-----------------------------------|--|-------|------|
| PUERTAS | ESPECIFICACIONES | ANCHO | ALTO |
| AP1 | PUERTA METALICA DE TOLUOLINA ESTRUCTURA EN TUBO CON REFORZO DE ANILLO PERFORADO ELECTRODINAMICA MATE Y VIDRO TEMPLADO DE 6MM | 1.00 | 2.10 |
| PM1 | PUERTA DE MADERA BURENO, PANELES MIMBO 3 PANELES | 1.00 | 2.10 |
| PM2 | PUERTA DE MADERA BURENO, PANELES MIMBO 3 PANELES | 0.70 | 2.10 |

| CUADRO DE ACABADOS | | | | | |
|--------------------|----------|----------|----------|----------|----------|
| PARTIDAS | PISO | PARDES | ZOCALO | CIELO | PINTURA |
| ACABADOS | ACABADOS | ACABADOS | ACABADOS | ACABADOS | ACABADOS |
| AMBIENTE | AMBIENTE | AMBIENTE | AMBIENTE | AMBIENTE | AMBIENTE |

PARA COLOCACIÓN DE CERÁMICAS REFERIRSE AL DETALLE "COLOCACIÓN DE CERÁMICA INTERIOR - EXTERIOR"

SIMBOLOGÍA

- RIOSTRAS EN CORTE Y FACHADAS
- DINTELES EN PUERTAS Y VENTANAS
- ALFEIZAR
- ESCALERILLAS
- HORMIGÓN ARMADO
- RIOSTRAS EN PLANTA
- CHICOTE DE REFUERZO CADA 60 cm.
- CIELO RASO PLANO EN GYPSUM REGULAR DE 1/2", PARA EXTERIORES
- CIELO RASO FALSO CON ESTRUCTURA VISTA IMPORTADA BLANCA Y PLANCHAS DE GYPSUM PVC CARA VISTA Y FOIL ALUMINIO CARA POSTERIOR 7.5 MM 0.60 X 0.60
- DRYWALL 3 5/8" CON PLANCHA DE FIBROCEMENTO DE 10MM. DOBLE LADO