

PLANTA BAJA  
ESC. 1\_\_100

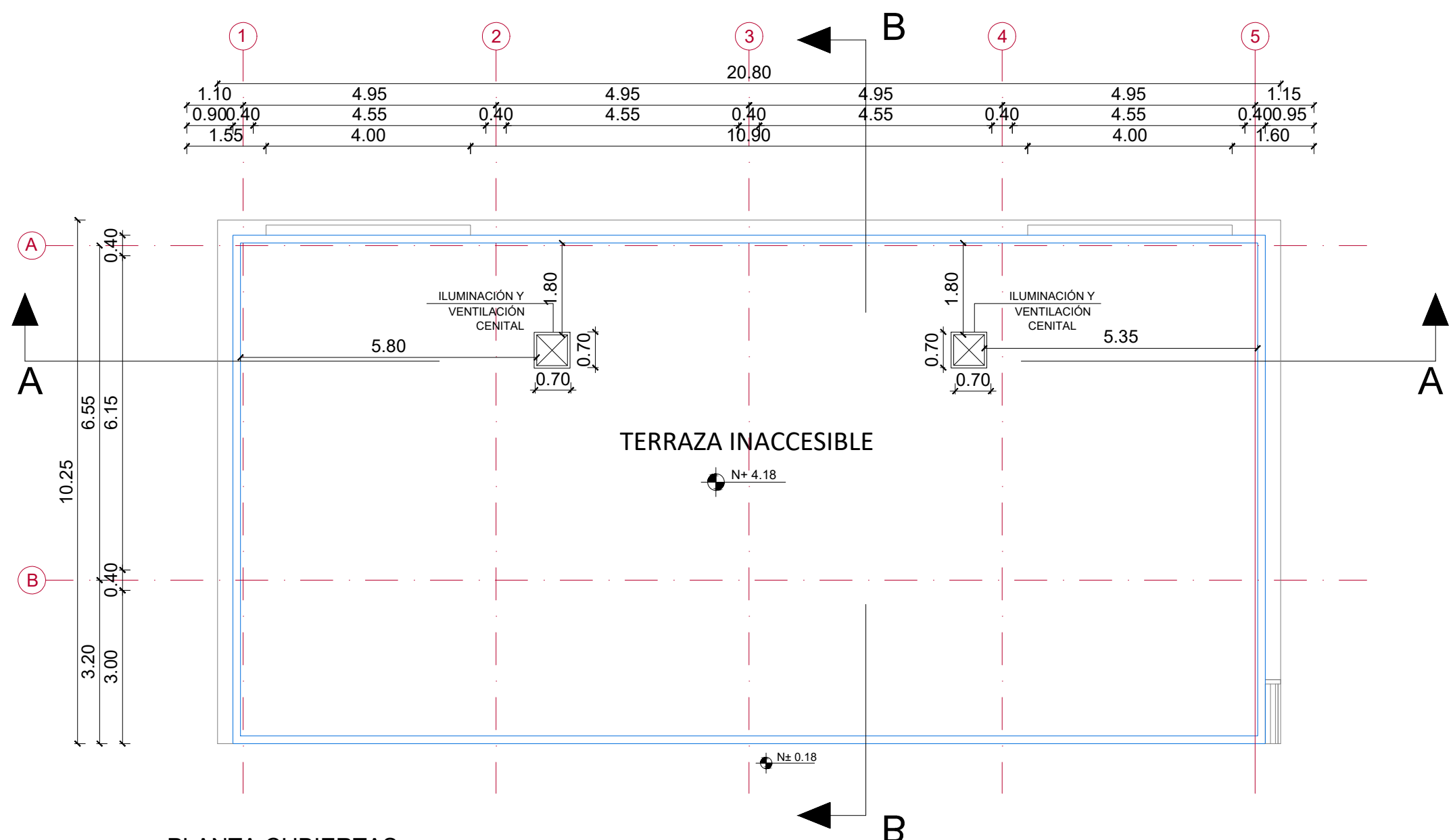

PLANTA CUBIERTAS  
ESC. 1\_\_100

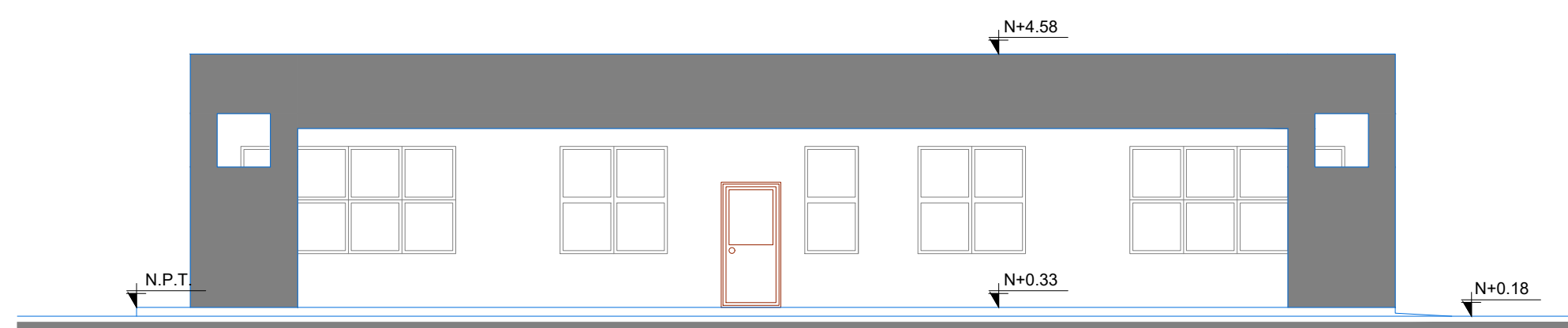

FACHADA FRONTAL  
ESC. 1\_\_100

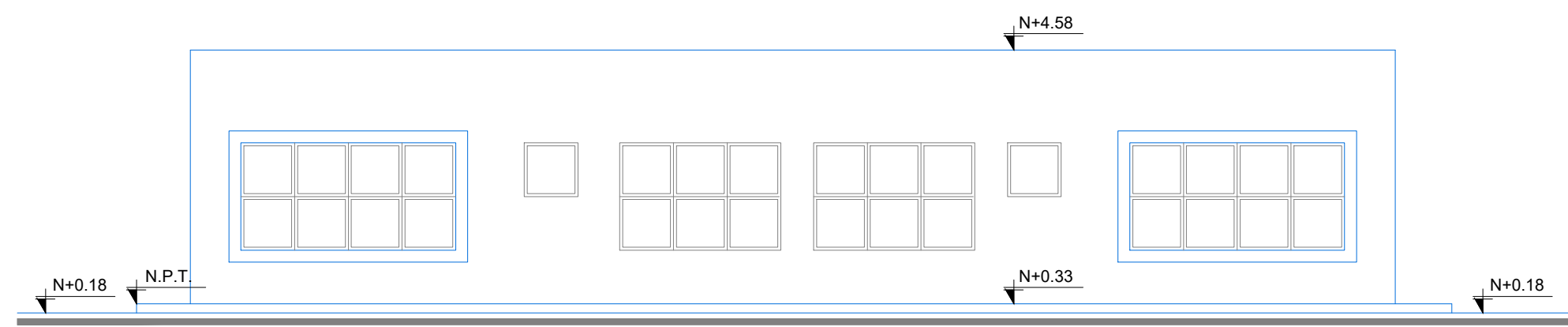

FACHADA POSTERIOR  
ESC. 1\_\_100

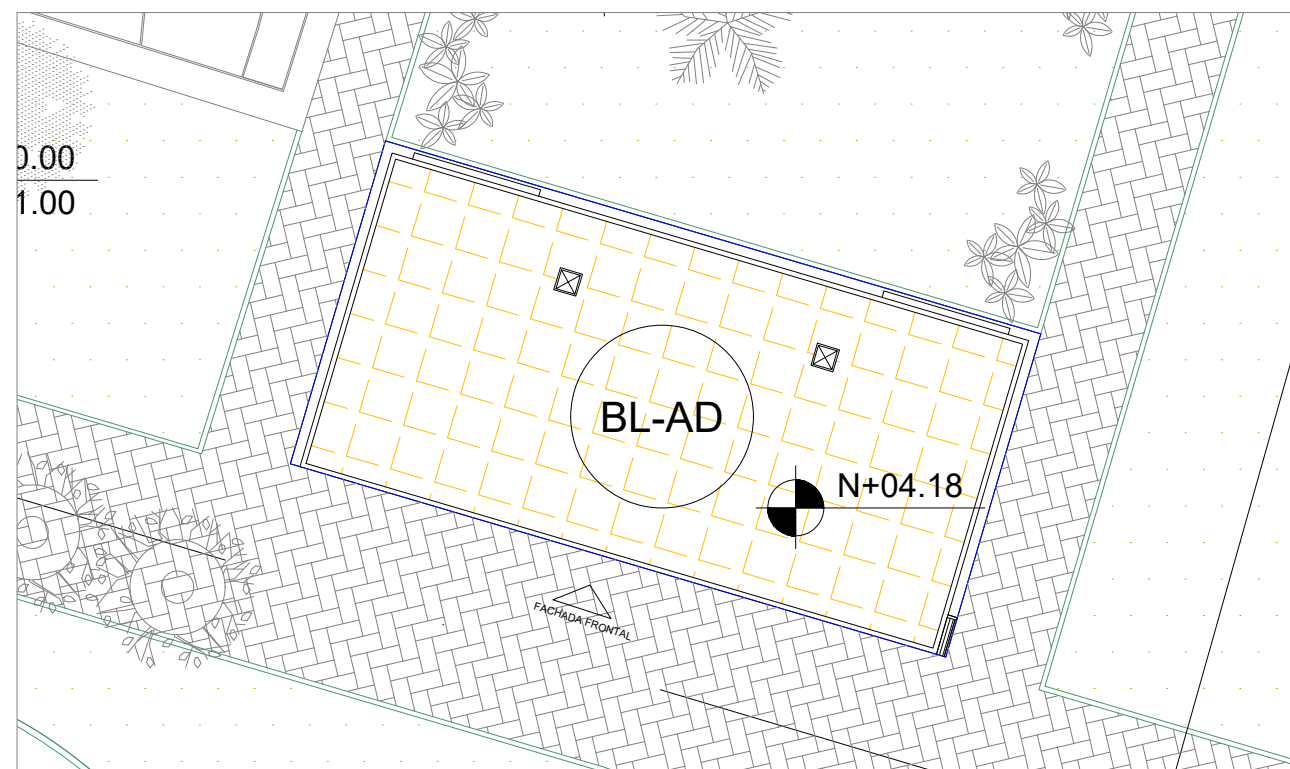

IMPLANTACIÓN BLOQUE BL-AD  
ESC. 1\_\_250

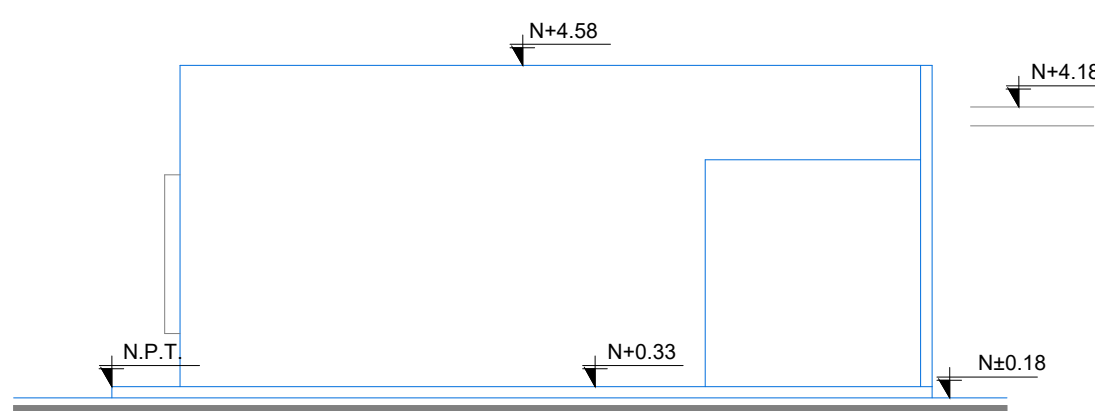

FACHADA LATERAL IZQUIERDA  
ESC. 1\_\_100

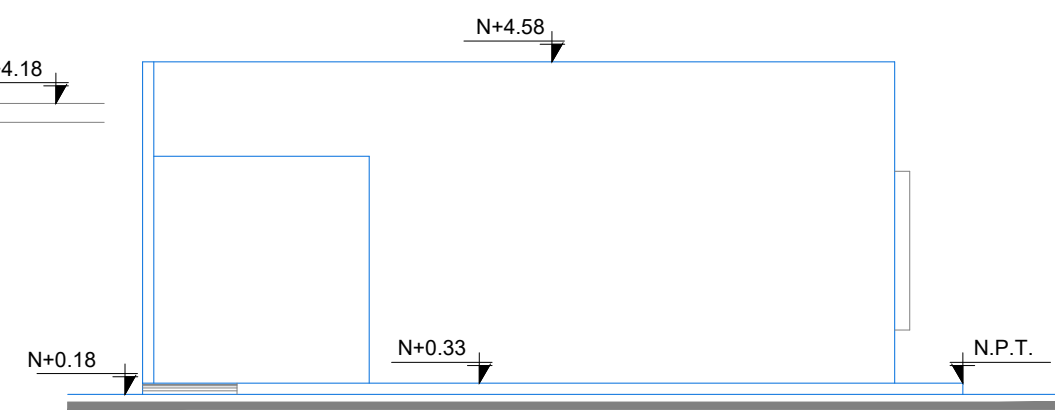

FACHADA LATERAL DERECHA  
ESC. 1\_\_100

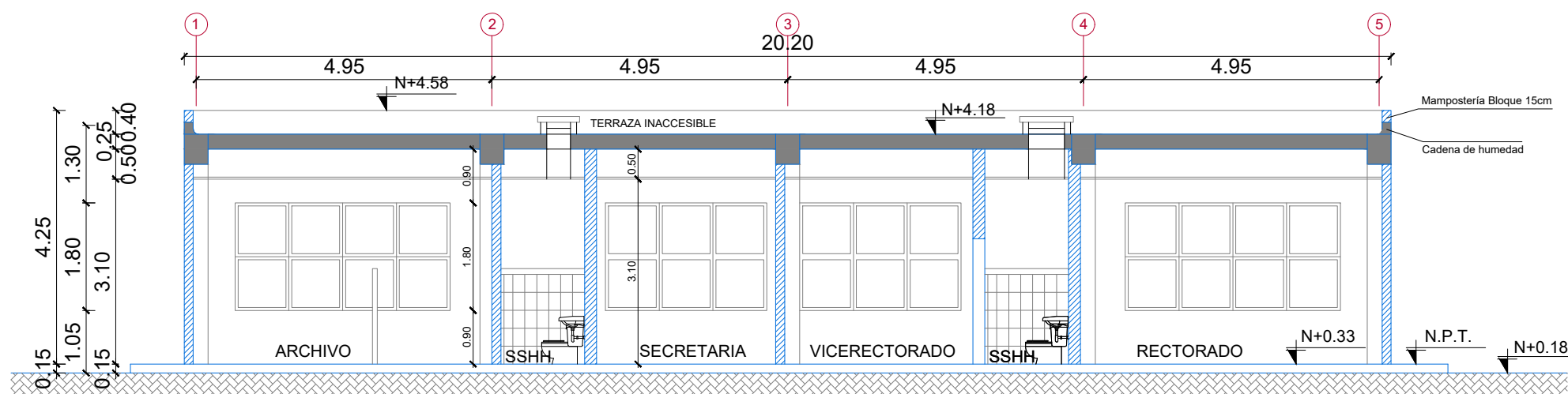

CORTE A - A'  
ESC. 1\_\_100

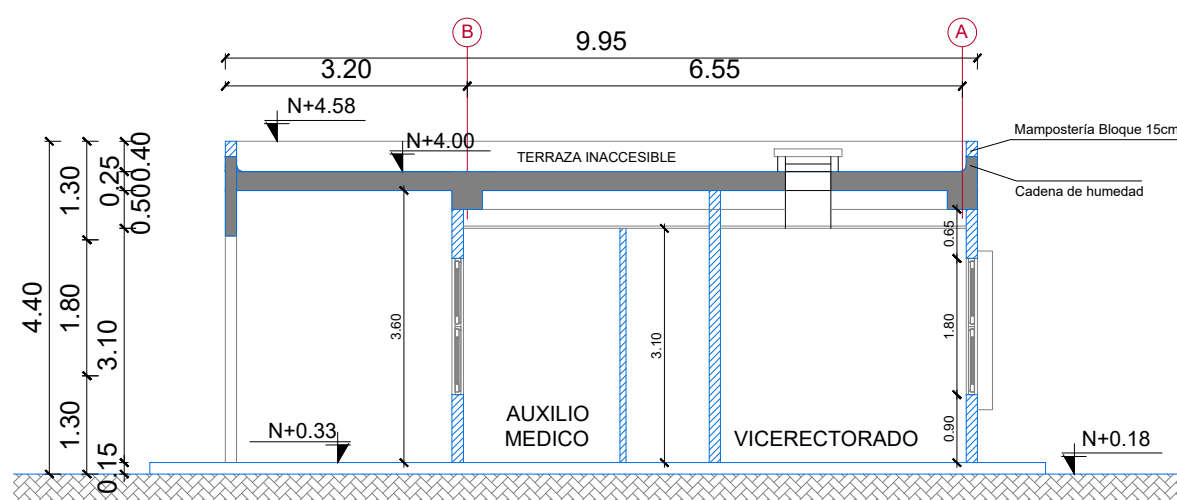

CORTE B - B'  
ESC. 1\_\_100

MINISTERIO DE EDUCACIÓN



RESPONSABLES:

ARQ. NELSON CAMPOS V.  
DIRECTOR DE PROYECTO  
TECNICAS CBB S.A.

ING. HERNAN ERAZO  
ADMINISTRADOR DE CONTRATO  
#BIRF-8542-SBCC-CF-2018-030

ARQ. MARCELO BARROS  
ARQUITECTO DISEÑADOR  
TECNICAS CBB S.A.

ARQ. MAURICIO NIETO  
ESPECIALISTA ARQUITECTÓNICO  
MINEDUC

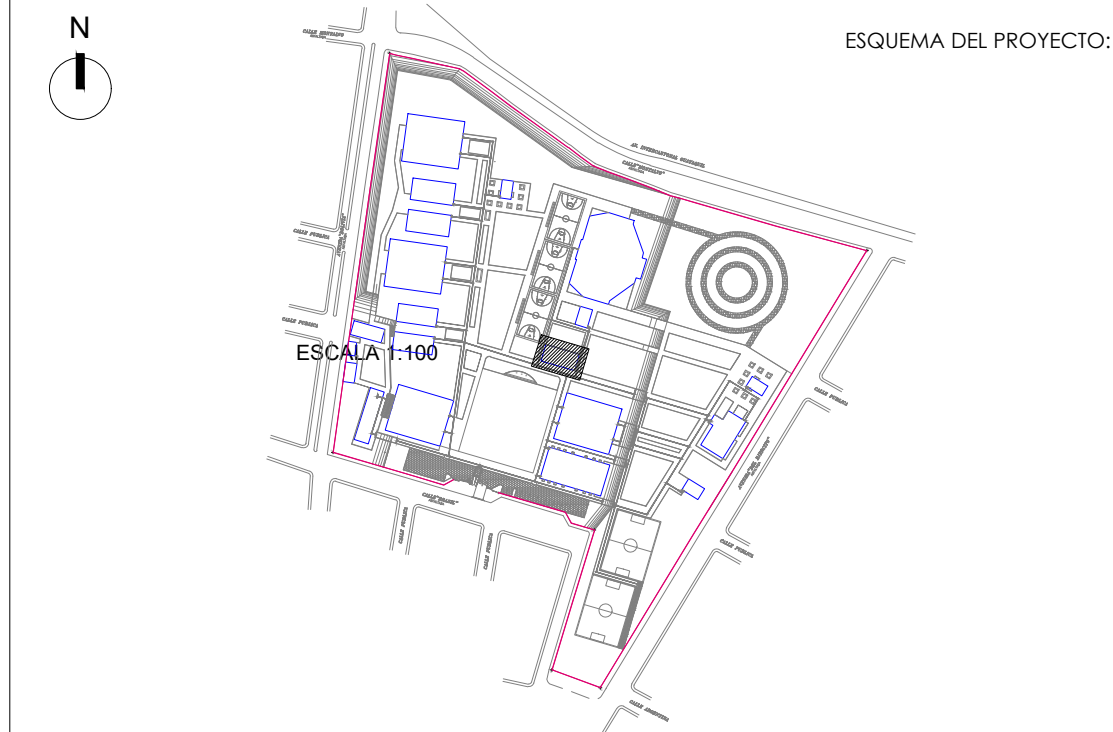

PROYECTO: BIRF-8542-SBCC-CF-2018-030

CONSULTORÍA "INTERVENCIÓN EN LA INFRAESTRUCTURA EXISTENTE Y PROPUESTA PARA LA REPOTENCIACIÓN DE LA UNIDAD EDUCATIVA NICOLÁS INFANTE DÍAZ, UBICADA EN EL CANTÓN QUEVEDO PROVINCIA DE LOS RÍOS Y UNIDAD EDUCATIVA QUEVEDO UBICADA EN EL CANTÓN QUEVEDO PROVINCIA DE LOS RÍOS."

UNIDAD EDUCATIVA:  
**UNIDAD EDUCATIVA NICOLAS INFANTE DIAZ**

CANTÓN: QUEVEDO PROVINCIA: LOS RÍOS

CONTIENE: FASE IV PROYECTO ARQUITECTÓNICO  
PLANOS ARQUITECTÓNICOS

BLOQUE ADMINISTRACION  
PLANTA ARQUITECTÓNICA, CORTES Y FACHADAS BL-AD

ESCALA: INDICADAS FECHA: 2019 LÁMINA: N.º **AR-37**

SELLOS MUNICIPALES: