

BLOQUE ADMINISTRACIÓN

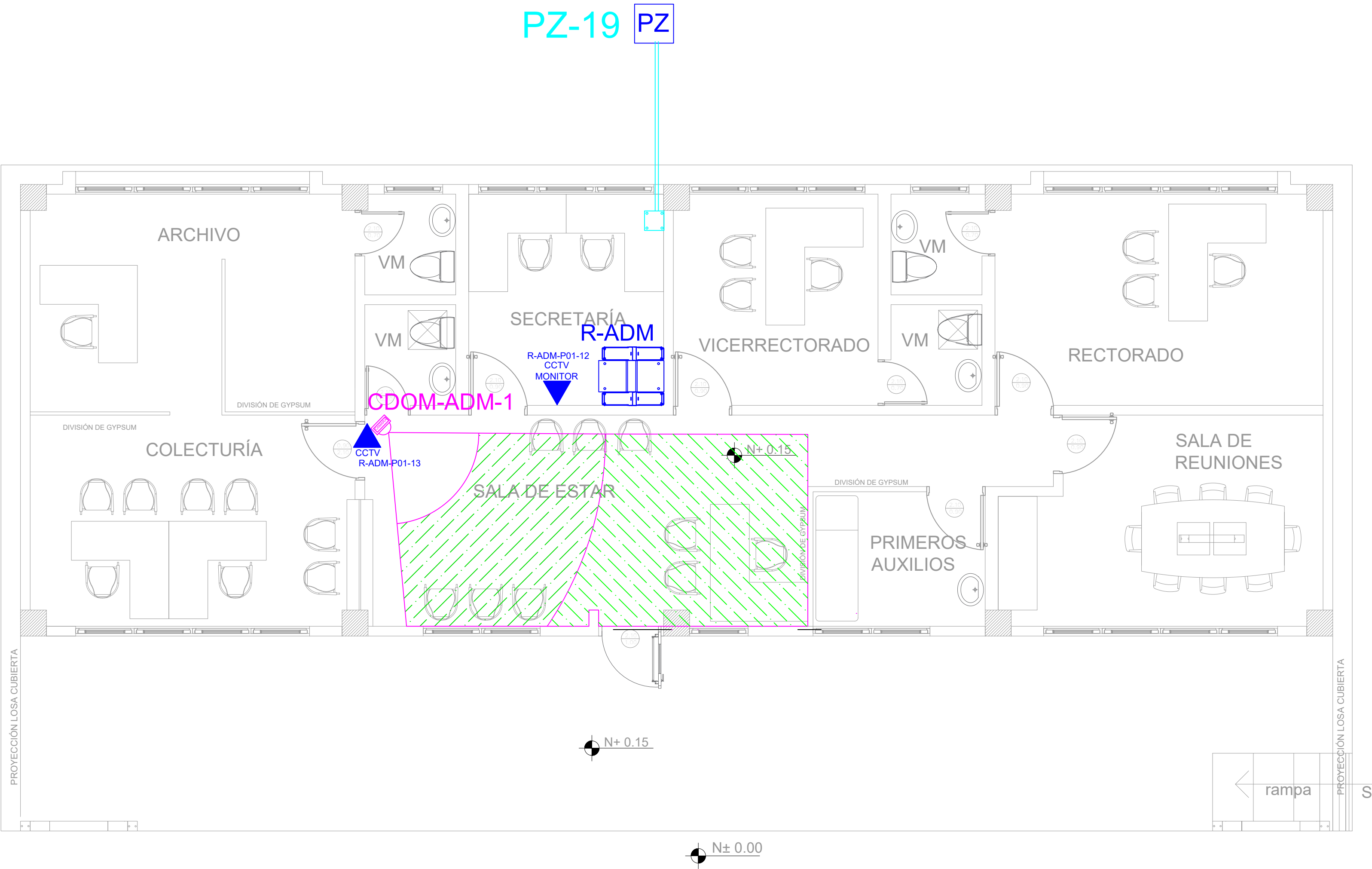

ESCALA 1:50

DESDE RACK
R-ADM

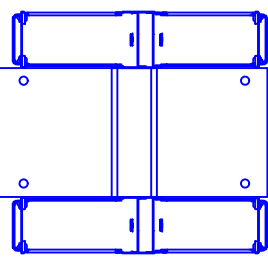

CCTV
MONITOR
R-ADM-P01-12

CCTV
R-ADM-P01-13

CDOM-ADM-1

CANTIDAD	SIMBOLOGIA	
00		Salida simple-datos pared
00		Salida simple-datos piso
00		Teléfono IP
00		Salida simple access point pared
01		Salida simple CCTV pared
01		Salida simple CCTV Monitor
01		Pozo de revisión
00		Salida HDMI
00		(m) Bandeja metálica por piso
17		(m) Bandeja metálica por tumbado
01		Rack Comunicaciones
08		(m) Manguera 4" Polietileno Reforzada
01		Caja metálica de paso 30x30X15cm
01		Cámara IP

R-BIB-P01-01
Posición en Patch Pannel
Nombre del Patch Pannel
Nombre del Rack

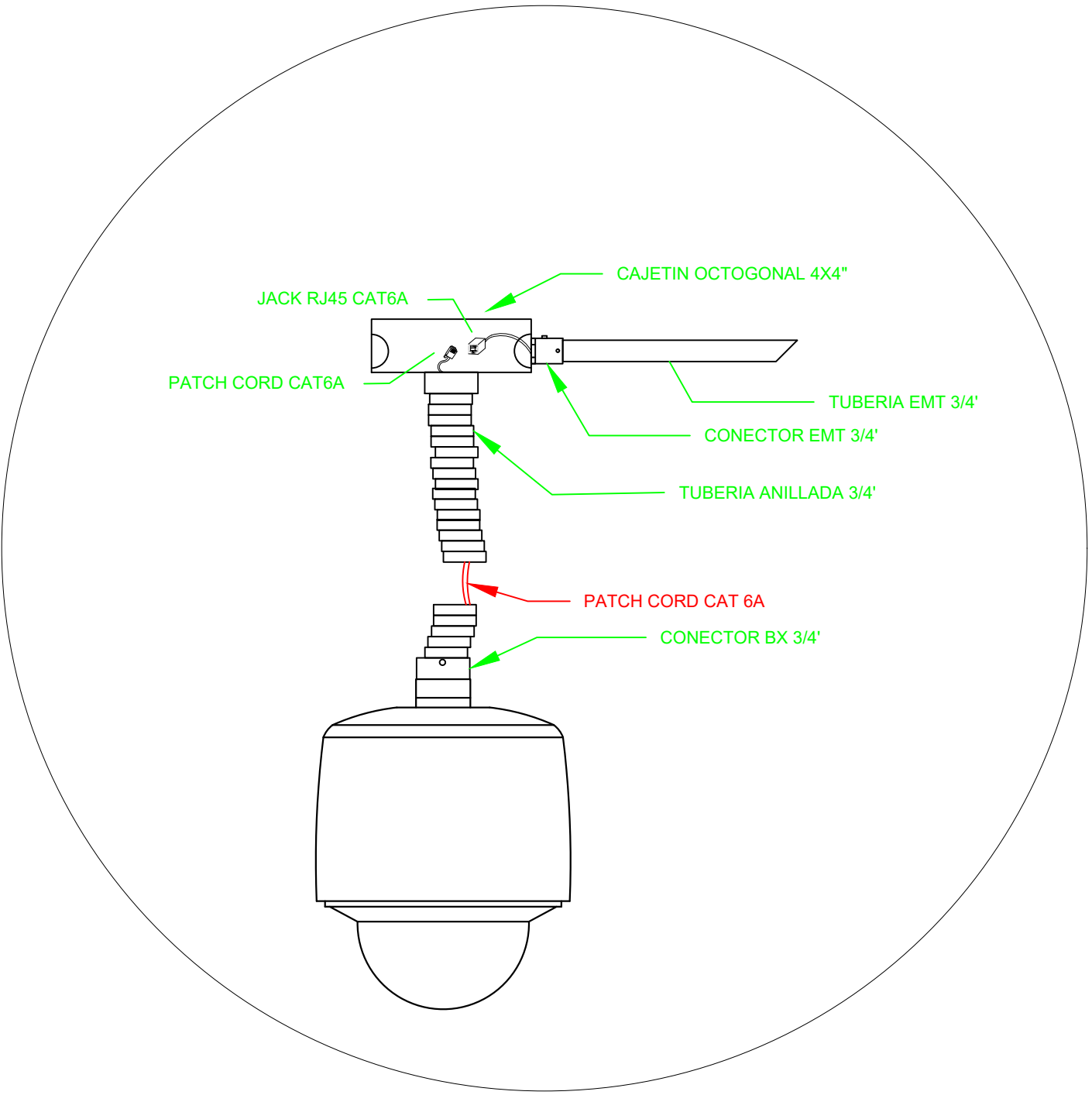
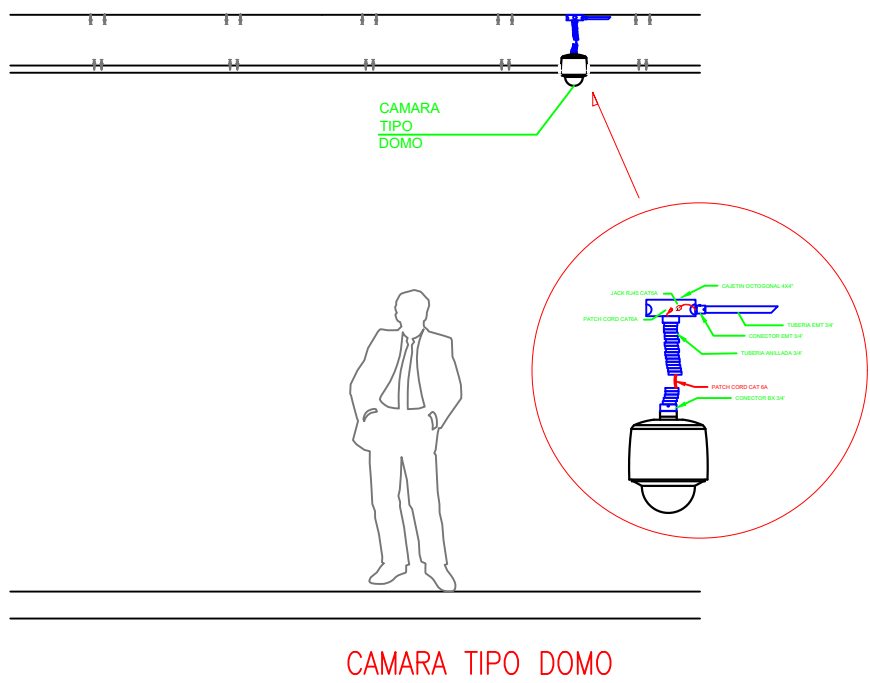

MINISTERIO DE EDUCACIÓN



RESPONSABLES:

ARQ. NELSON CAMPOS V.
DIRECTOR DE PROYECTO
TECNICAS CBB S.A.

ING. HERNAN ERAZO
ADMINISTRADOR DE CONTRATO
#BIRF-8542-SBCC-CF-2019-001

ING. ALEX GUALICHICOMIN
INGENIERO DISEÑADOR
TECNICAS CBB S.A.

ING. ESTEBAN CHILUISA
ESPECIALISTA ELECTRONICO
MINEDUC

ESQUEMA DEL PROYECTO:



PROYECTO: BIRF-8542-SBCC-CF-2018-030

"INTERVENCIÓN EN LA INFRAESTRUCTURA EXISTENTE Y PROPUESTA PARA LA REPOTENCIACIÓN DE LA UNIDAD EDUCATIVA NICOLAS INFANTE DIAZ, UBICADA EN EL CANTÓN QUEVEDO PROVINCIA DE LOS RÍOS Y UNIDAD EDUCATIVA QUEVEDO UBICADA EN EL CANTÓN QUEVEDO PROVINCIA DE LOS RÍOS."

UNIDAD EDUCATIVA: QUEVEDO

CANTÓN: QUEVEDO

PROVINCIA: LOS RÍOS

CONTIENE:
BLOQUE ADMINISTRACIÓN
PLANTA BAJA
CCTV

ESCALA:
INDICADAS

FECHA:
2019

LÁMINA N.º
ELT-CCTV-01

SELLOS MUNICIPALES: