

DUCTOS DENTRO DEL CUARTO DE MAQUINAS
Es:... 1:50

PLANTA BAJA

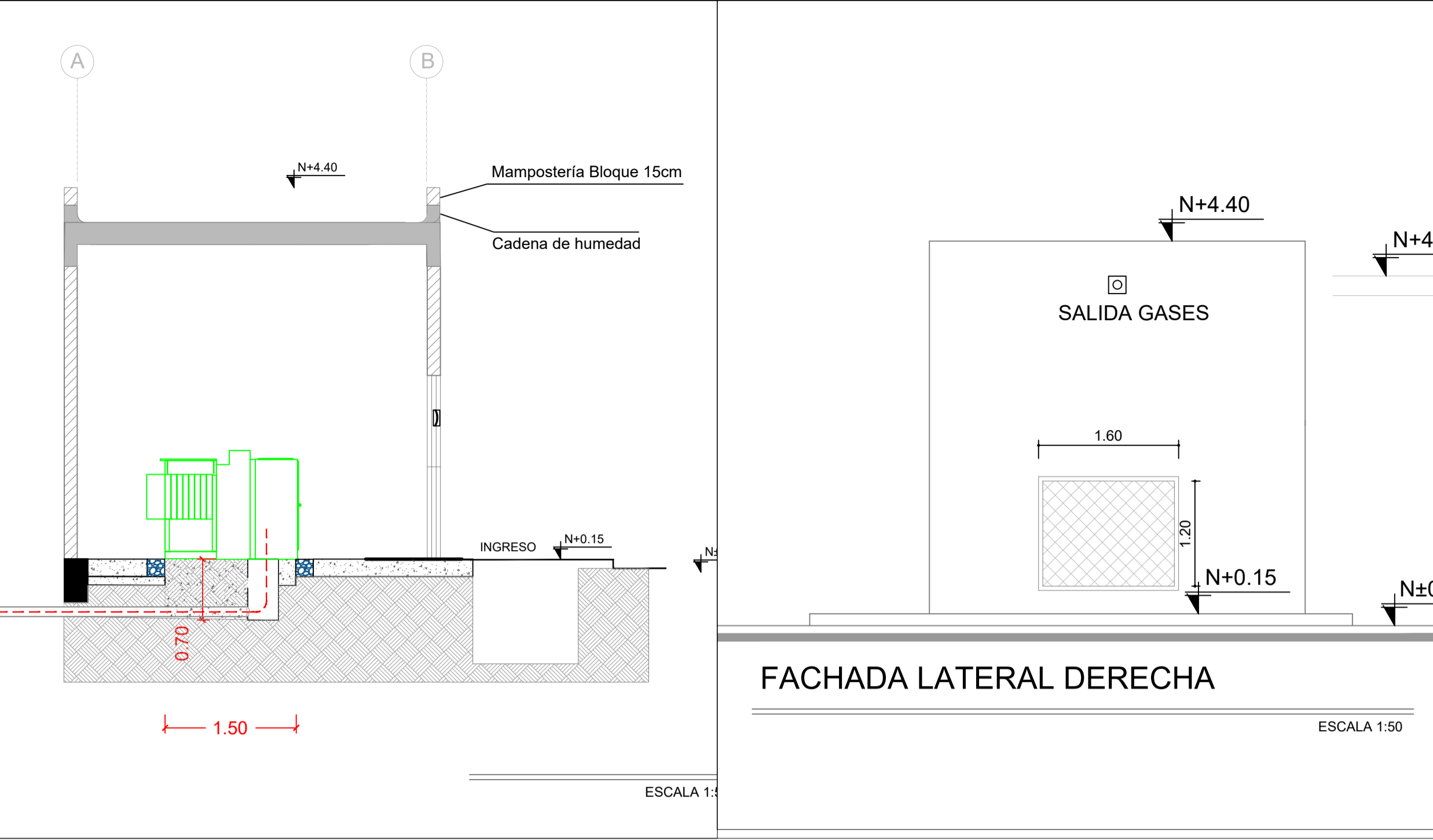

FACHADA LATERAL DERECHA

ESCALA 1:50

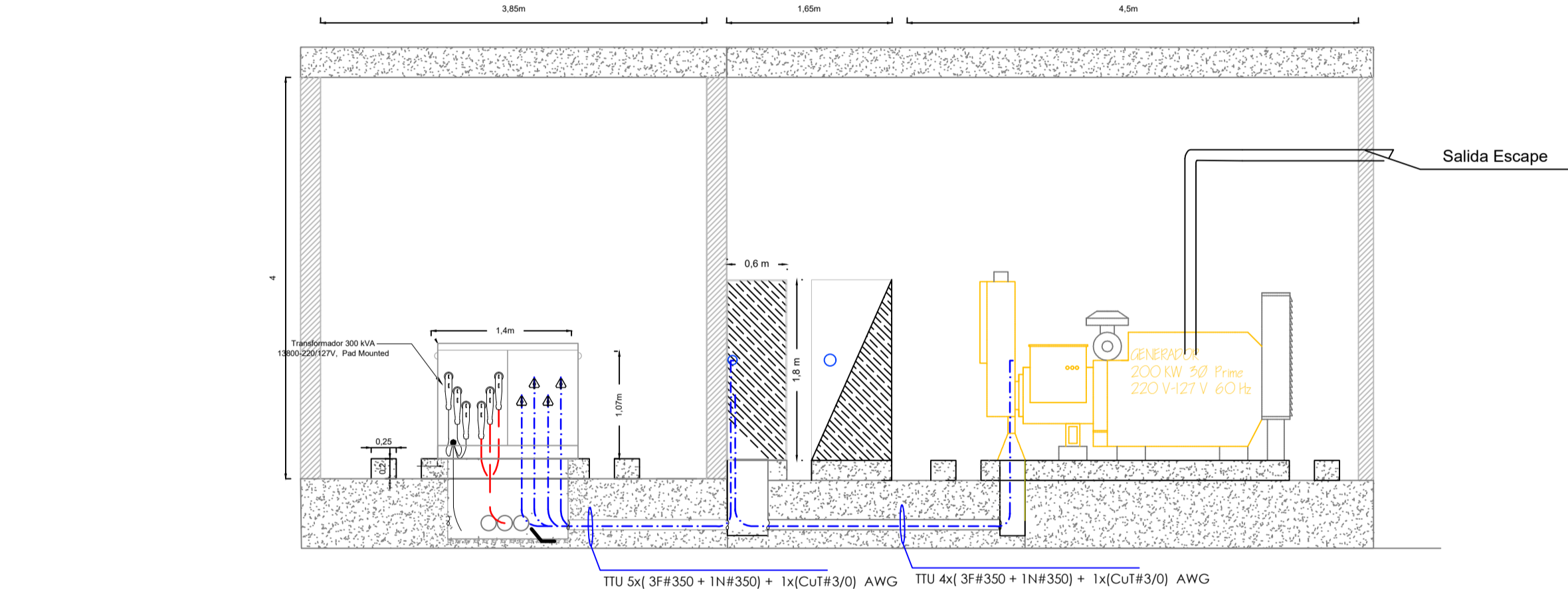

CORTE A
Es:... 1:50

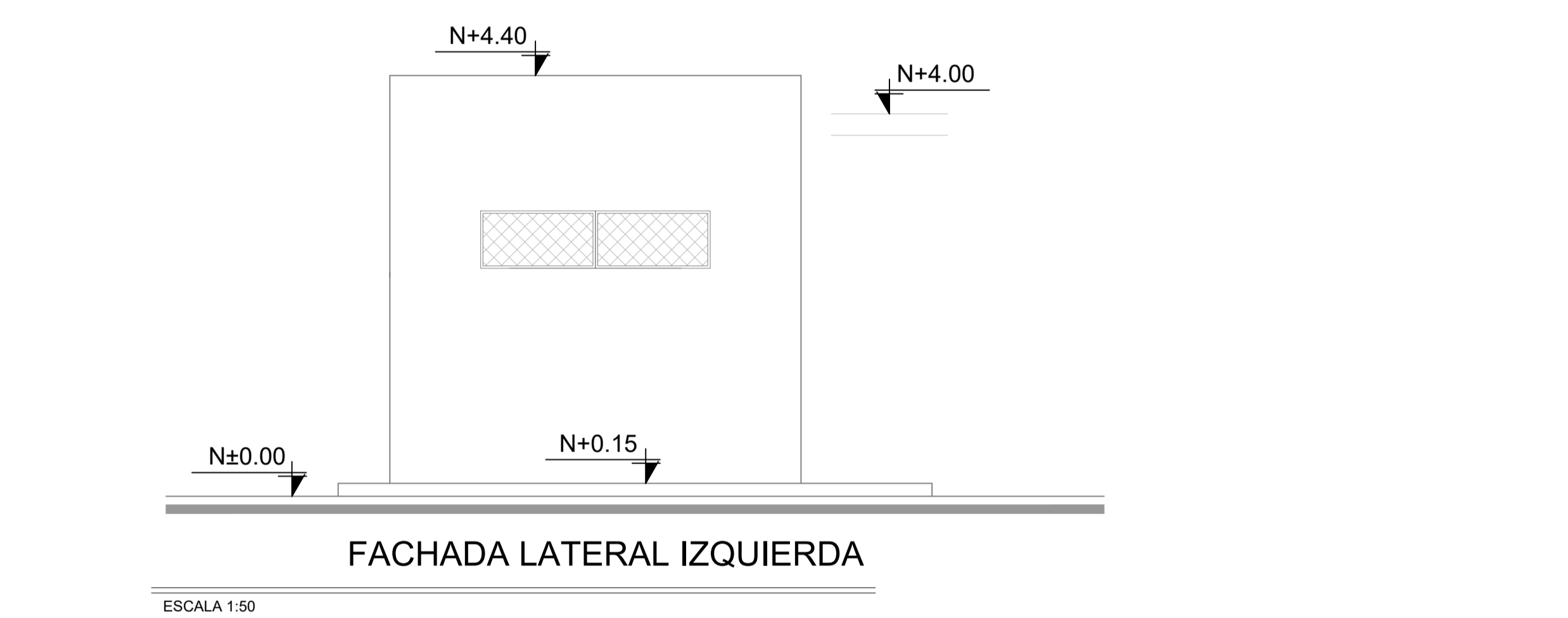

FACHADA LATERAL IZQUIERDA

ESCALA 1:50

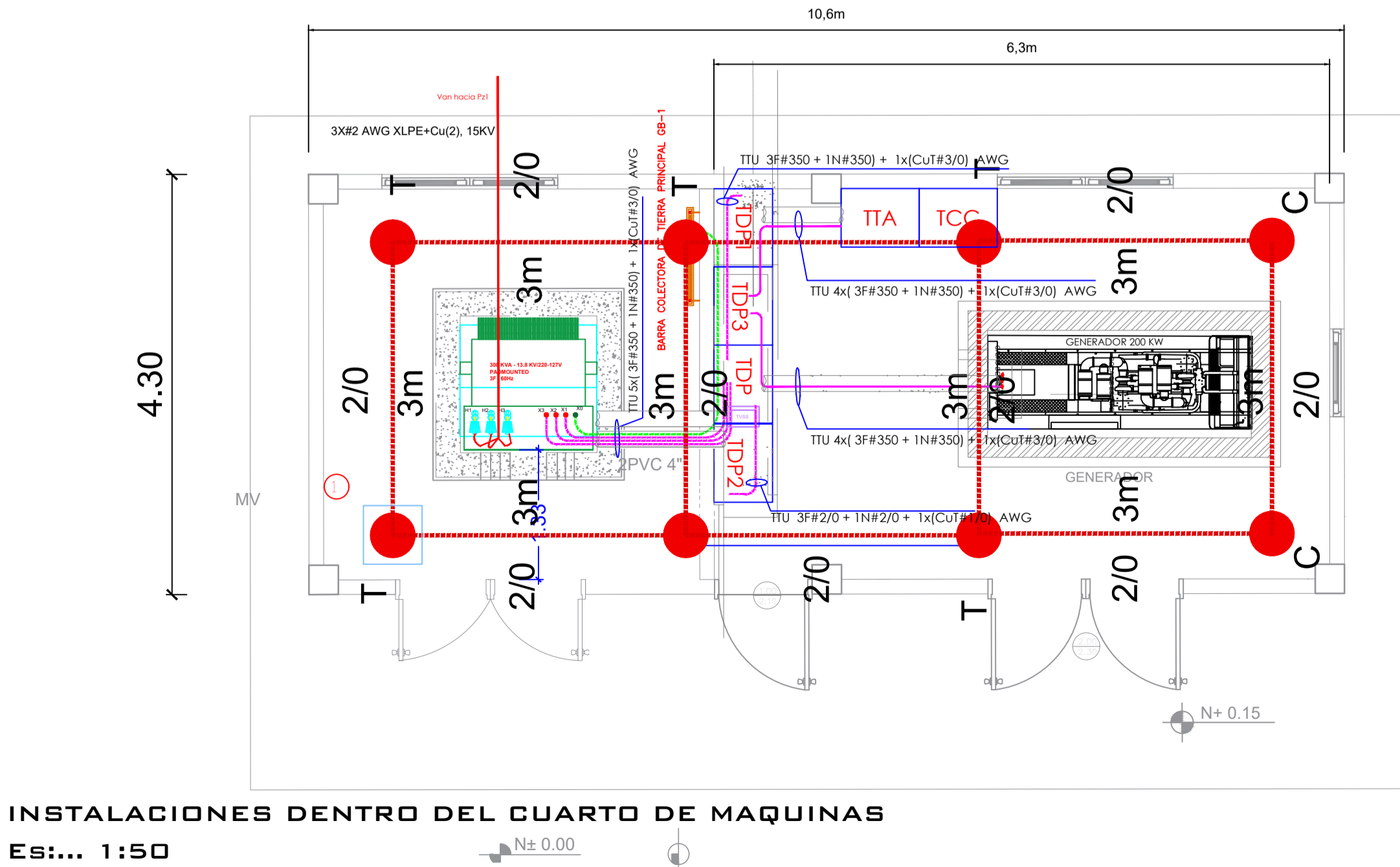

INSTALACIONES DENTRO DEL CUARTO DE MAQUINAS
Es:... 1:50

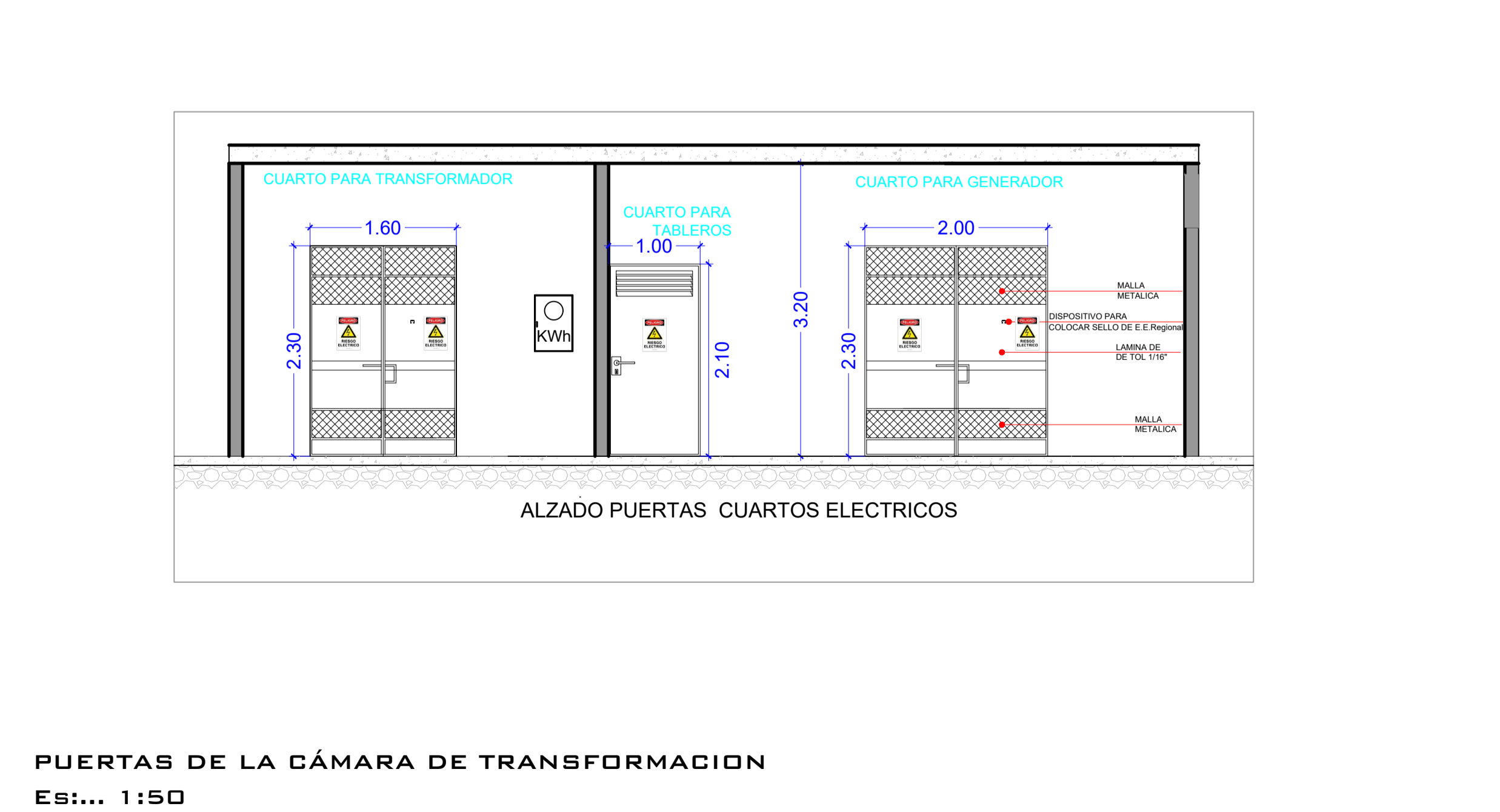

PUERTAS DE LA CÁMARA DE TRANSFORMACION
Es:... 1:50

MINISTERIO DE EDUCACIÓN



EL GOBIERNO DE TODOS

RESPONSABLES:

ARQ. NELSON CAMPOS V.
DIRECTOR DE PROYECTO
EMPRESA CONSULTORA S.A.

ING. HERNAN ERAZO
ADMINISTRADOR DE CONTRATO
#BIRF-8542-SBCC-CF-2019-001

ING. CARLOS SANCHEZ ARBOLEDA
ESPECIALISTA ELÉCTRICO
EMPRESA CONSULTORA S.A.

ING. VINICIO ITAZ
ESPECIALISTA ELÉCTRICO
MINEDUC

ESQUEMA DEL PROYECTO:

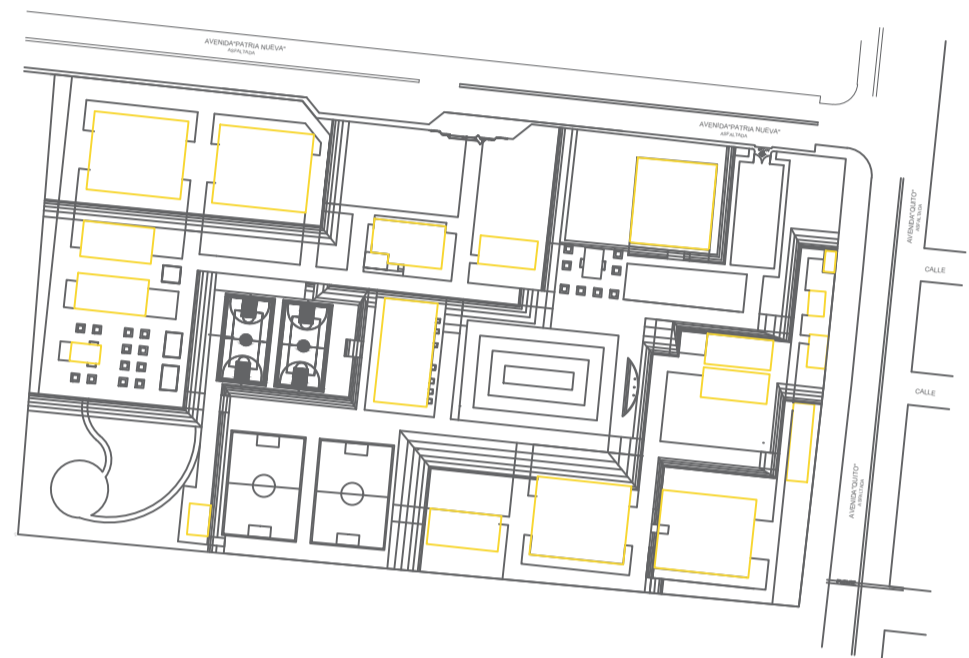

PROYECTO:

BIRF-8542-SBCC-CF-2018-030

"INTERVENCIÓN EN LA INFRAESTRUCTURA EXISTENTE Y PROPUESTA PARA LA REPOTENCIACIÓN DE LA UNIDAD EDUCATIVA NICOLAS INFANTE DIAZ, UBICADA EN EL CANTÓN QUEVEDO PROVINCIA DE LOS RÍOS Y UNIDAD EDUCATIVA QUEVEDO UBICADA EN EL CANTÓN QUEVEDO PROVINCIA DE LOS RÍOS."

UNIDAD EDUCATIVA:

UNIDAD EDUCATIVA QUEVEDO

CANTÓN:

QUEVEDO

PROVINCIA:

LOS RÍOS

CONTIENE:

CÁMARA DE TRANSFORMACIÓN 350KVA-13.8KV
DETALLES

ESCALA:

1:500

FECHA:

2020

LÁMINA N°

EL- 49

SELLOS MUNICIPALES: