

CUADRO DE VENTANAS			
BLOQUE BL-BAR			
VENTANAS	CODIGO	RUBRO	NUMERO DE UNIDADES
VE	VE AV 0004	VENTANA CORREDIZA ALUMINIO Y VIDRIO 6MM DE 1,80 mts. x 0,90 mts. CON TIRADERA DE ALUMINIO	2

CUADRO DE PUERTAS				
BLOQUE BL-BAR				
PUERTAS	COD	ESPECIFICACIONES	ANCHO	ALTO
PT1		PUERTA METÁLICA DE TOL. 1/32MM ESTRUCTURA EN TUBO CUADRADO DE 40X40X2 MM PINTURA ELECTROSTÁTICA MATE	0.90	2.10

CUADRO DE ACABADOS					
	PARTIDAS	PISO	PAREDES	ZOCALO	CIELO
N° DE AMBIENTE	ACABADOS	CERÁMICA DE PISO ALTO TRÁFICO DE 6x40 X 0.40 ANTISESUZANTE ADHESIVO ORNAMENTAL	ENLUCIDO, PARA PINTADO O ESTUCADO	CERÁMICA 0.20 X 0.30 COLOR BEIGE	PINTURA ESMALTE SINTÉTICO DE ALTA DURACIÓN
	AMBIENTE			SIN ZOCALO	ESTRUCTURA VISTA IMPORTADA BLANCA Y PANTALLA DE YESO IMPRIMADO REVESTIDA DE PVC PARA VISTA DE YESO ALUMINIO CARA SUPERIOR 7.5 X 1.00
					CIELO DE GYPSUM REGULAR DE 12MM PARA EXTERIORES
					PINTURA LATEX VINIL ACABADA INTERIOR
					PINTURA LATEX VINIL ACABADA EXTERIORES

PLANTA BAJA					
01	PREPARACIÓN DE ALIMENTOS	●	●	●	●
02	ÁREA DE MESAS	●	●	●	●

PARA COLOCACIÓN DE CERÁMICAS REFERIRSE AL DETALLE "COLOCACIÓN DE CERÁMICA INTERIOR - EXTERIOR"

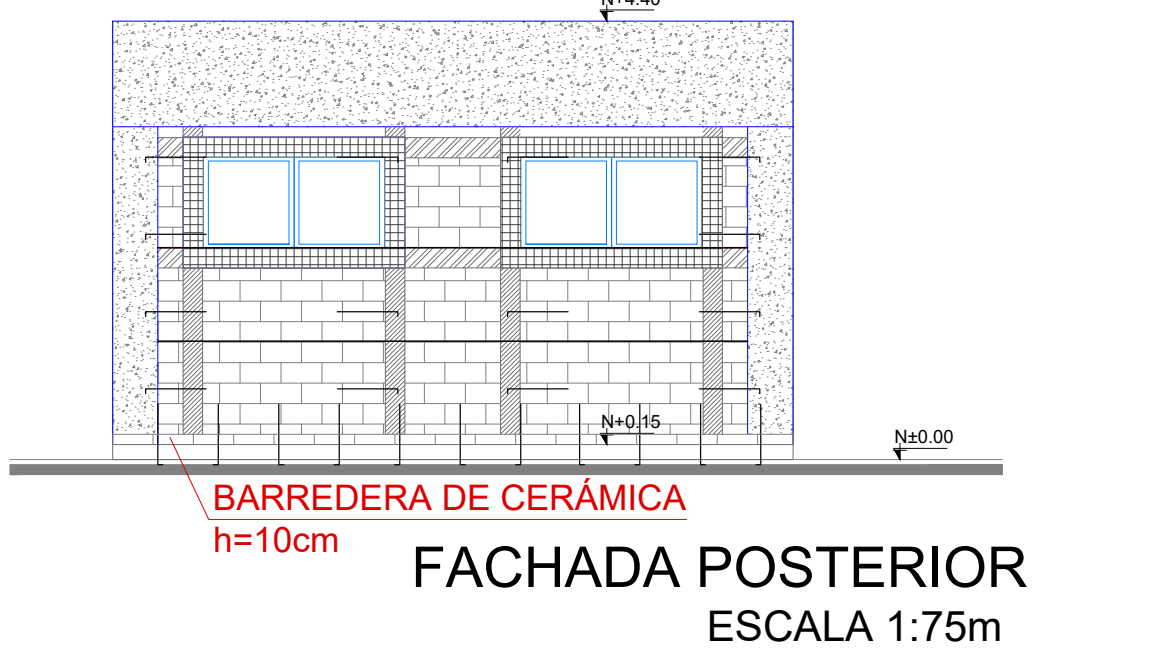
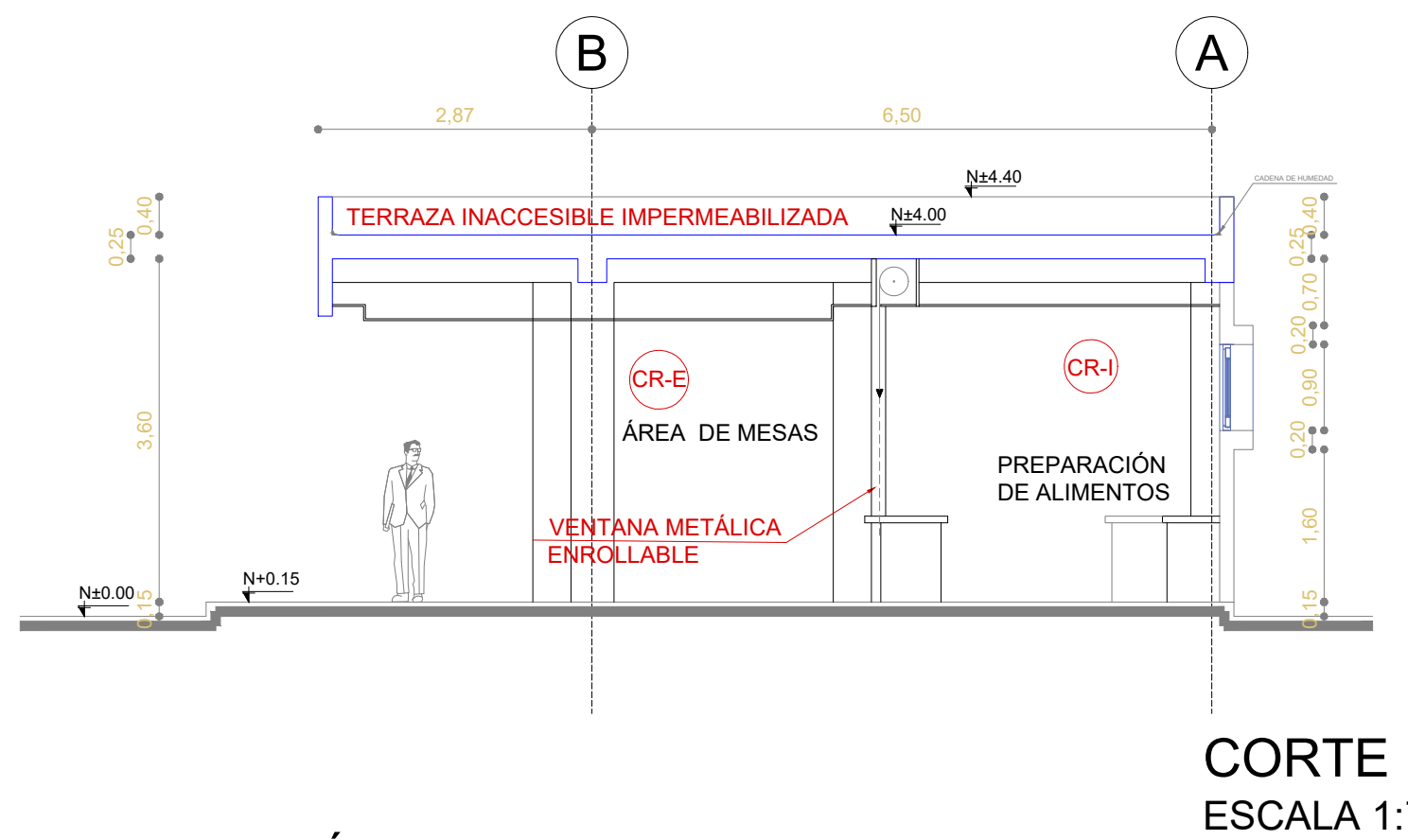
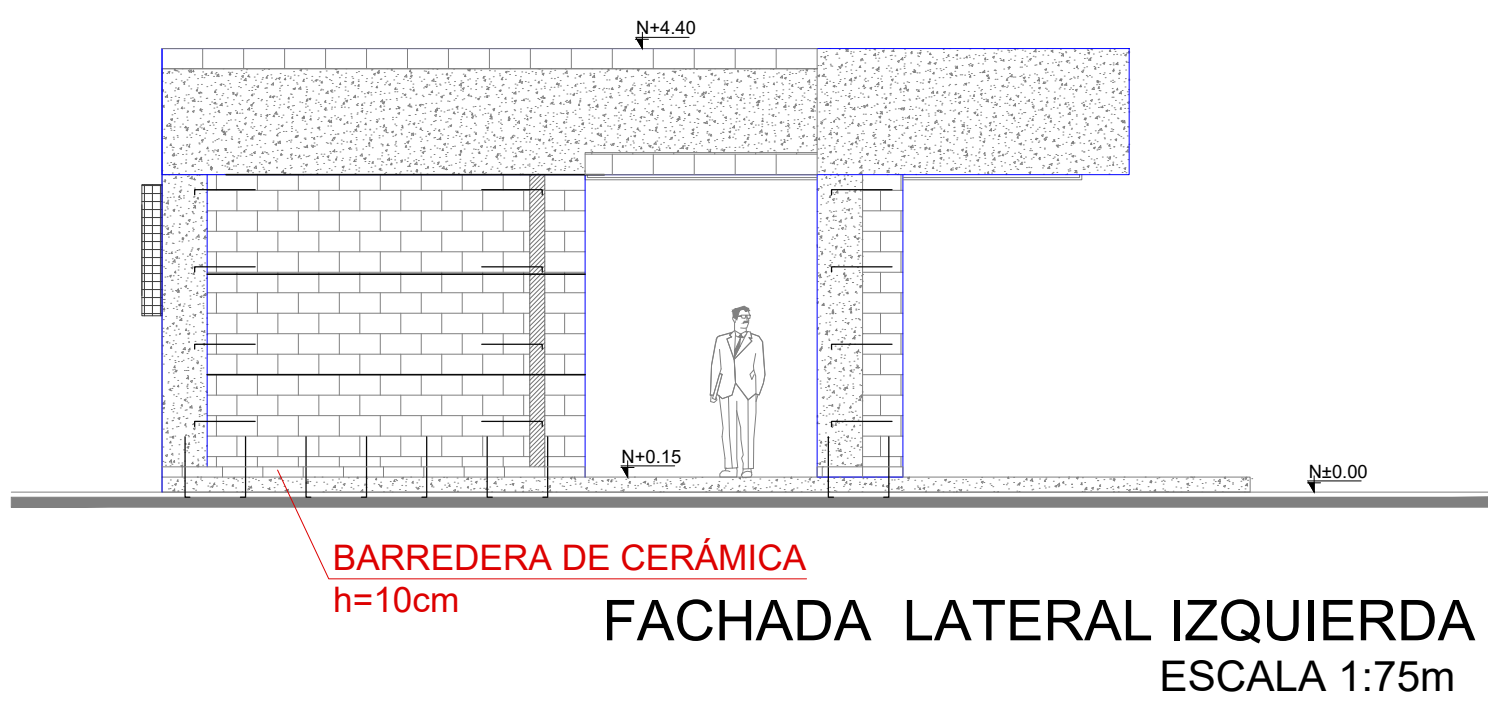
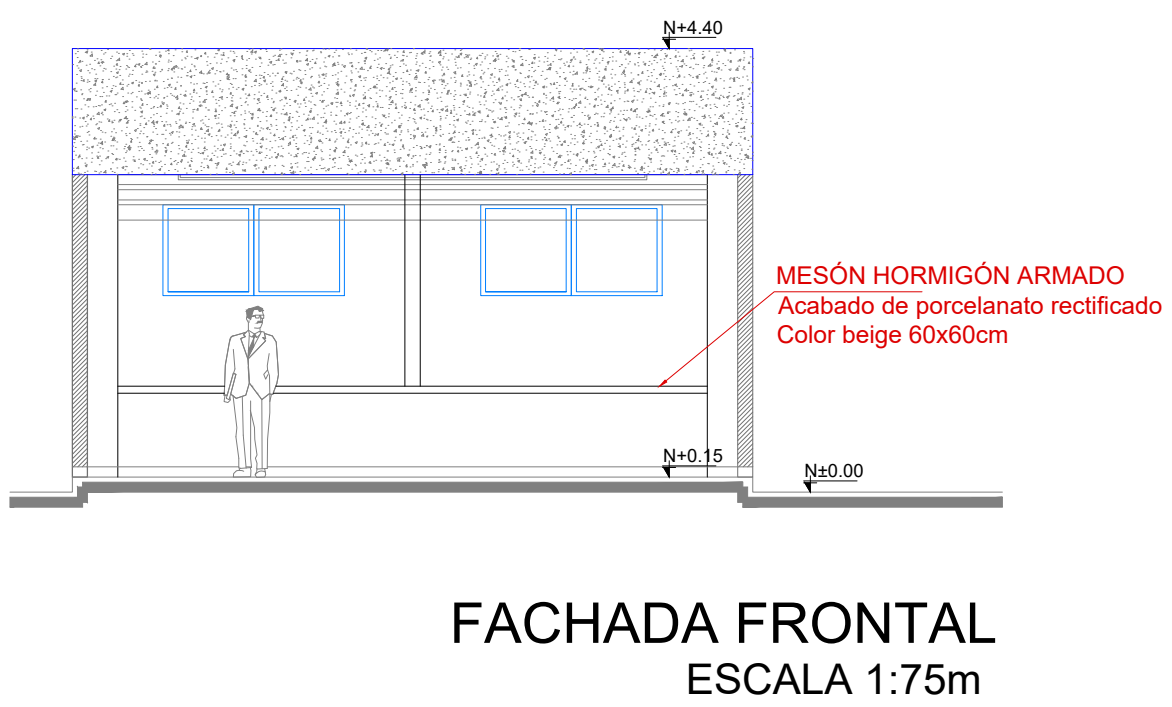
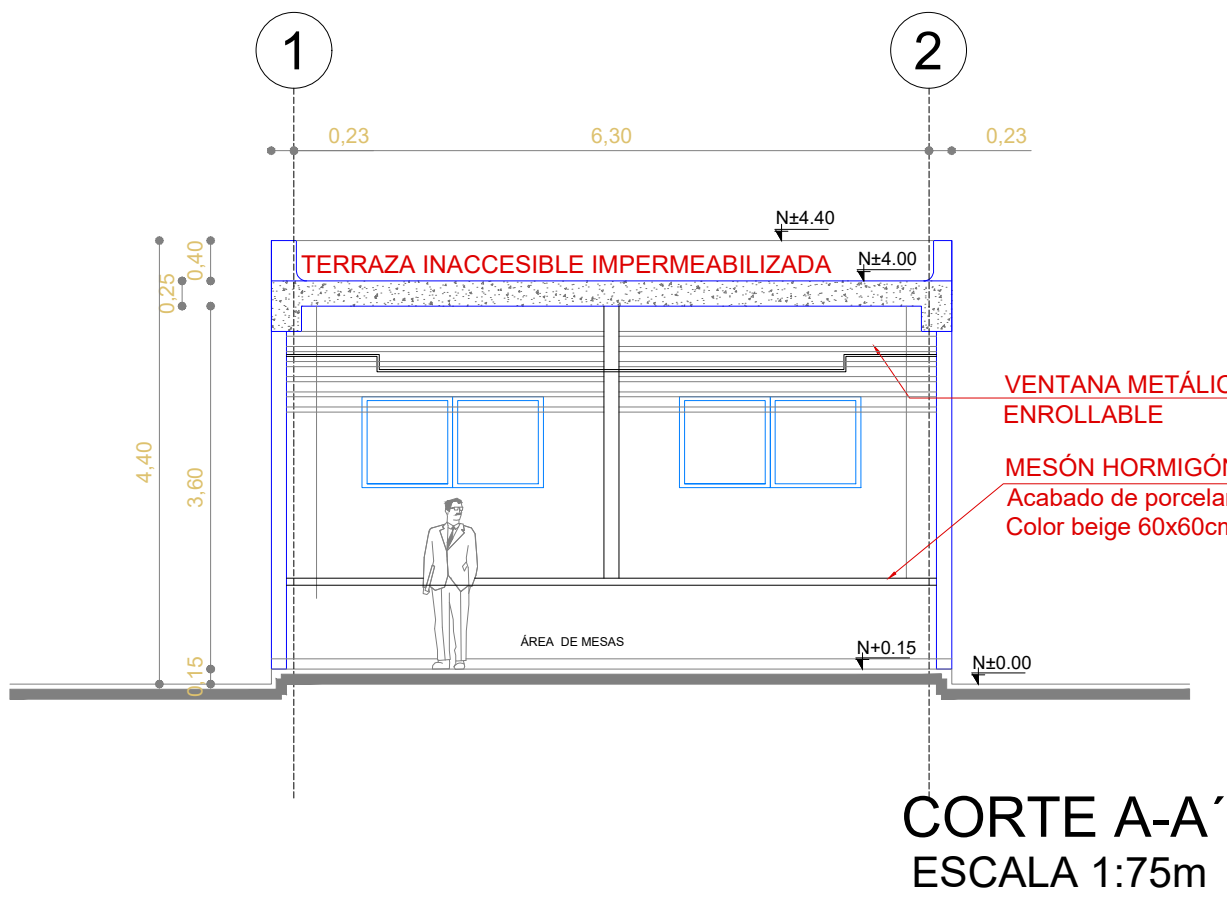

SIMBOLOGÍA

-
- RIOSTRAS EN CORTE Y FACHADAS
-
- DINTELES
-
- ALFEIZAR
-
- ESCALERILLAS
-
- HORMIGÓN ARMADO
-
- RIOSTRAS EN PLANTA
-
- CHICOTE DE REFUERZO CADA 60 cm.
-
- CIELO RASO PLANO EN GYPSUM REGULAR DE 1/2", PARA EXTERIORES
-
- CIELO RASO FALSO CON ESTRUCTURA VISTA IMPORTADA BLANCA Y PLANCHAS DE GYPSUM PVC CARA VISTA Y FOIL ALUMINIO CARA POSTERIOR 7.5 MM 0.60 X 0.60

MINISTERIO DE EDUCACIÓN



RESPONSABLES:

ARQ. NELSON CAMPOS V.
DIRECTOR DE PROYECTO
TECNICAS S.A.

ING. HERNAN ERAZO
ADMINISTRADOR DE CONTRATO
#BIRF-8542-SBCC-CF-2018-030

ARQ. JAVIER ROMERO
ARQUITECTO DISEÑADOR
TECNICAS CBB S.A.

ARQ. MAURICIO NIETO
ESPECIALISTA ARQUITECTÓNICO
MINEDUC

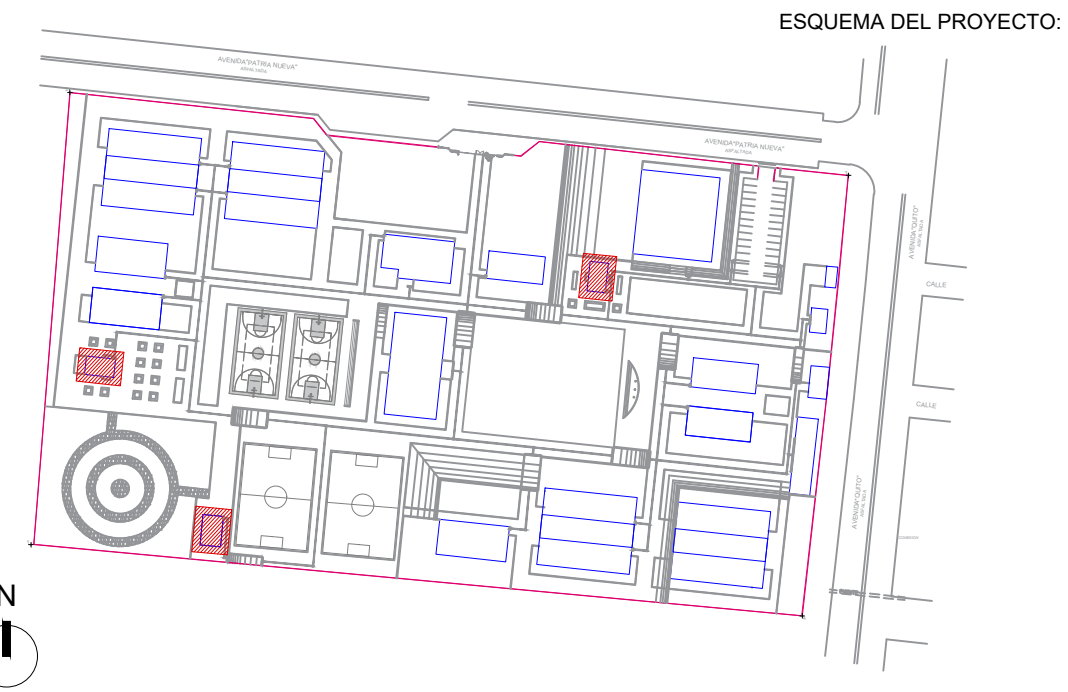

PROYECTO:

BIRF-8542-SBCC-CF-2018-030

CONSULTORÍA "INTERVENCIÓN EN LA INFRAESTRUCTURA EXISTENTE Y PROPUESTA PARA LA REPOTENCIACIÓN DE LA UNIDAD EDUCATIVA NICOLÁS INFANTE DÍAZ, UBICADA EN EL CANTÓN QUEVEDO PROVINCIA DE LOS RÍOS Y UNIDAD EDUCATIVA QUEVEDO UBICADA EN EL CANTÓN QUEVEDO PROVINCIA DE LOS RÍOS."

UNIDAD EDUCATIVA:

UNIDAD EDUCATIVA QUEVEDO

CANTÓN:

QUEVEDO

PROVINCIA:

LOS RÍOS

CONTIENE: FASE IV PROYECTO ARQUITECTÓNICO
DETALLES CONSTRUCTIVOS

BLOQUE BAR (BL-BAR)
PLANTAS, CORTES Y FACHADAS

ESCALA:

INDICADAS

FECHA:

2019

LÁMINA N.º

AR-62

SELLOS MUNICIPALES: