

PLANTA BAJA  
ESCALA 1:100

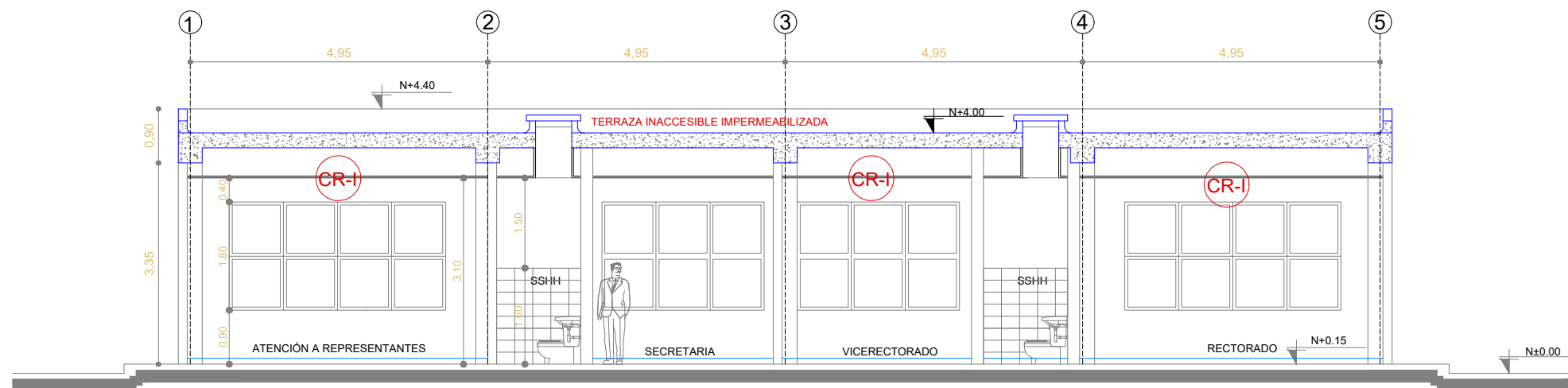

PLANTA DE CUBIERTA  
ESCALA 1:100



CORTE A-A'  
ESCALA 1:100

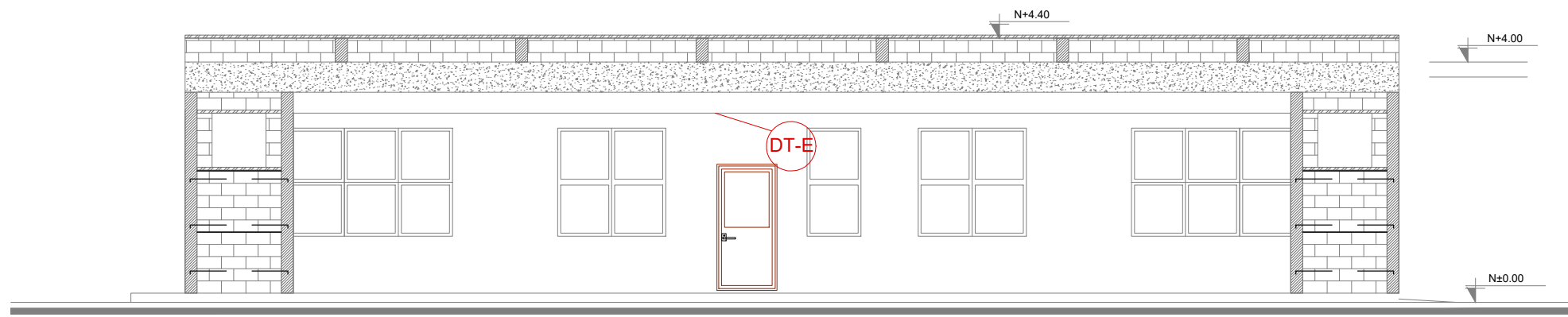

MARCO FACHADA FRONTAL  
ESCALA 1:100



FACHADA FRONTAL  
ESCALA 1:100

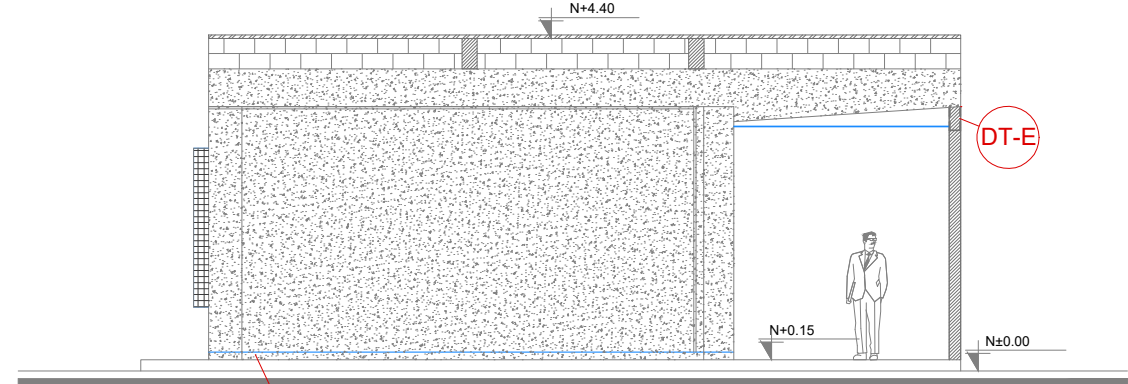

FACHADA LATERAL IZQUIERDA  
ESCALA 1:100

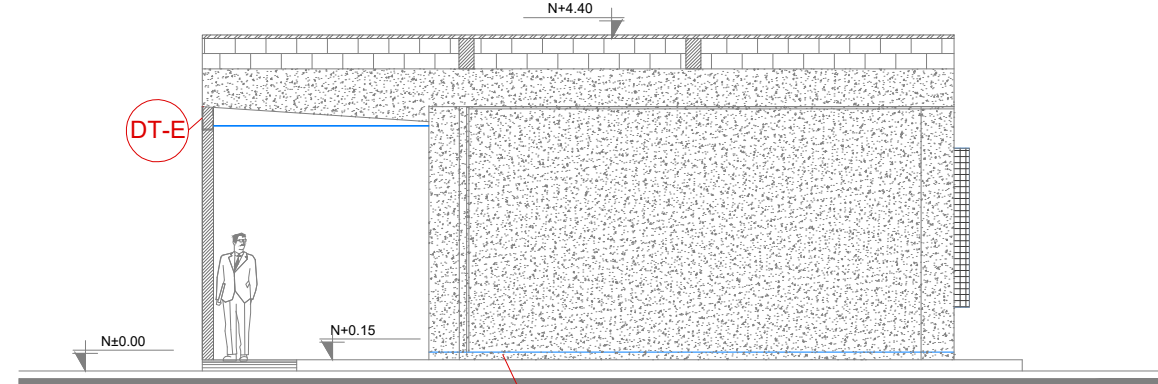

FACHADA LATERAL DERECHA  
ESCALA 1:100

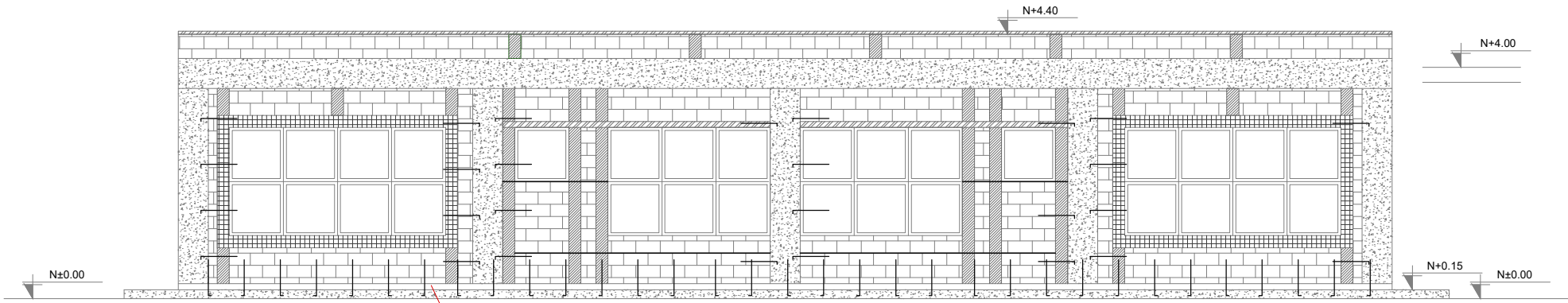

FACHADA POSTERIOR  
ESCALA 1:100

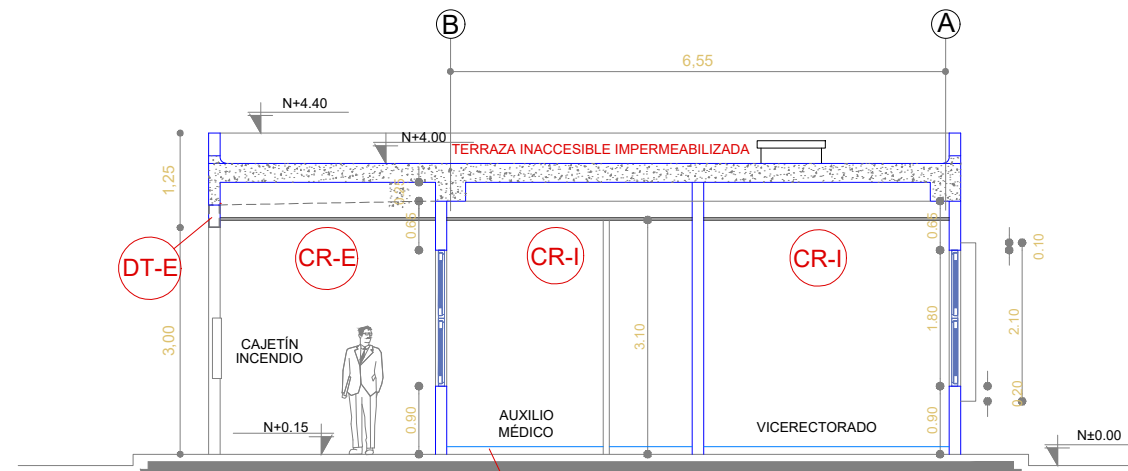

CORTE B-B'  
ESCALA 1:100

## SIMBOLOGÍA

RIOSTRAS EN CORTE Y FACHADAS

DINTELES EN PUERTAS Y VENTANAS

ALFEIZAR

ESCALERILLAS

HORMIGÓN ARMADO

RIOSTRAS EN PLANTA

CHICOTE DE REFUERZO  
CADA 60 cm.

CR-E CIELO RASO PLANO EN  
GYPSUM REGULAR DE  
1/2", PARA EXTERIORES

CR-I CIELO RASO FALSO CON ESTRUCTURA  
VISTA IMPORTADA BLANCA Y PLANCHAS DE  
GYPSUM PVC CARA VISTA Y FOIL ALUMINIO  
CARA POSTERIOR 7.5 MM 0.60 X 0.60

DT-E DRYWALL 3 5/8" CON PLANCHA  
DE FIBROCEMENTO DE 10MM.  
DOBLE LADO

MINISTERIO DE EDUCACIÓN



EL GOBIERNO  
DE TODOS

RESPONSABLES:

ARQ. NELSON CAMPOS V.  
DIRECTOR DE PROYECTO  
TECNICAS S.A.

ING. HERNAN ERAZO  
ADMINISTRADOR DE CONTRATO  
#BIRF-8542-SBCC-CF-2018-030

ARQ. JAVIER ROMERO  
ARQUITECTO DISEÑADOR  
TECNICAS CBB S.A.

ARQ. MAURICIO NIETO  
ESPECIALISTA ARQUITECTÓNICO  
MINEDUC

ESQUEMA DEL PROYECTO:



PROYECTO:

BIRF-8542-SBCC-CF-2018-030

CONSULTORÍA "INTERVENCIÓN EN LA INFRAESTRUCTURA EXISTENTE Y PROPUESTA PARA LA REPOTENCIACIÓN DE LA UNIDAD EDUCATIVA NICOLÁS INFANTE DÍAZ, UBICADA EN EL CANTÓN QUEVEDO PROVINCIA DE LOS RÍOS Y UNIDAD EDUCATIVA QUEVEDO UBICADA EN EL CANTÓN QUEVEDO PROVINCIA DE LOS RÍOS."

UNIDAD EDUCATIVA:

UNIDAD EDUCATIVA QUEVEDO

CANTÓN:

QUEVEDO

PROVINCIA:

LOS RÍOS

CONTIENE:

FASE IV PROYECTO ARQUITECTÓNICO  
DETALLES CONSTRUCTIVOS

BLOQUE ADMINISTRACIÓN (BL-AD)  
PLANTAS, CORTES Y FACHADAS

ESCALA:

INDICADAS

FECHA:

2019

LÁMINA N.º

AR-61

SELLOS MUNICIPALES: