

SIMBOLOGÍA

- RIOSTRAS EN CORTE Y FACHADAS
- HORMIGÓN ARMADO
- ALFEIZAR
- CHICOTE DE REFUERZO
CADA 60 cm.

 DINTELES EN PUERTAS Y VENTANAS RIOSTRAS EN PLANTA ESCALERILLAS

PLANTA BAJA
ESCALA 1:100

- CIELO RASO FALSO CON ESTRUCTURA VISTA
IMPORTADA BLANCA Y PLANCHAS DE GYPSUM PVC
CARA VISTA Y FOIL ALUMINIO CARA POSTERIOR 7.5
MM 0.60 X 0.60
- CIELO RASO PLANO EN GYPSUM
REGULAR DE 1/2", PARA EXTERIORES

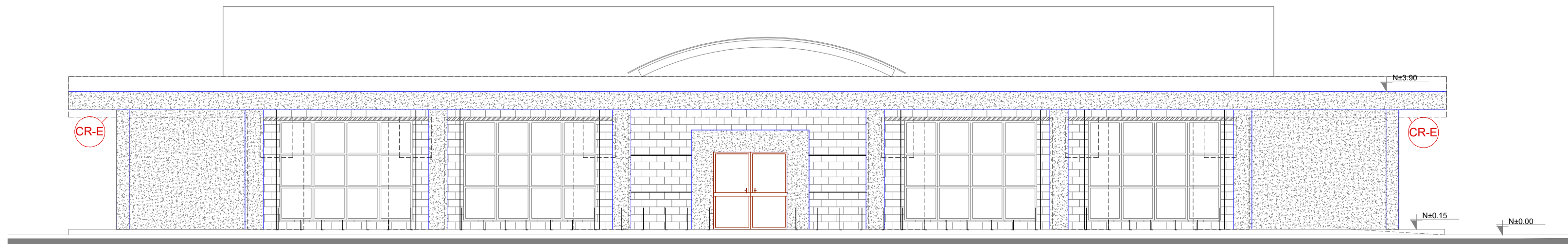

FACHADA FRONTAL
ESCALA 1:100

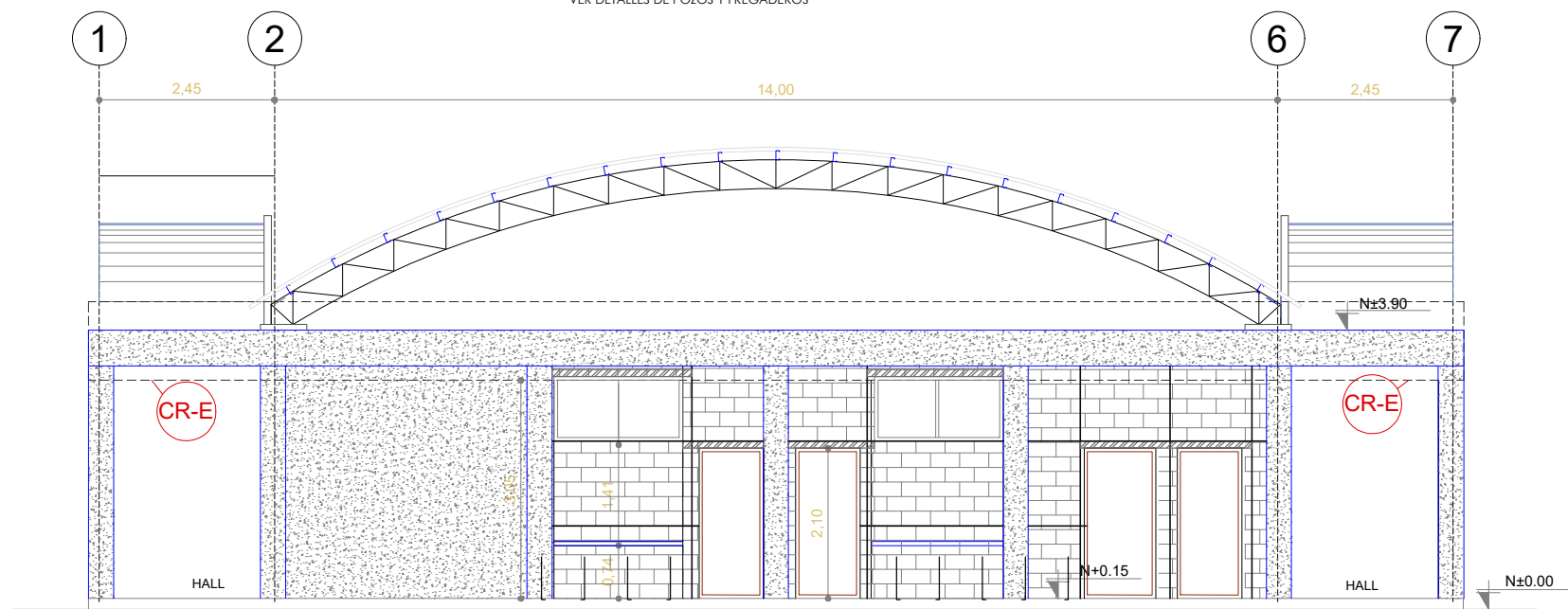

FACHADA LATERAL DERECHA
ESCALA 1:100

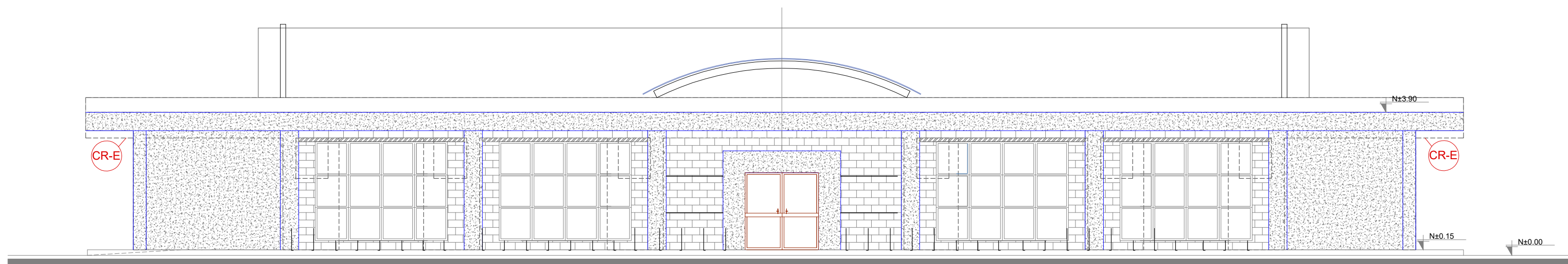

FACHADA POSTERIOR
ESCALA 1:100

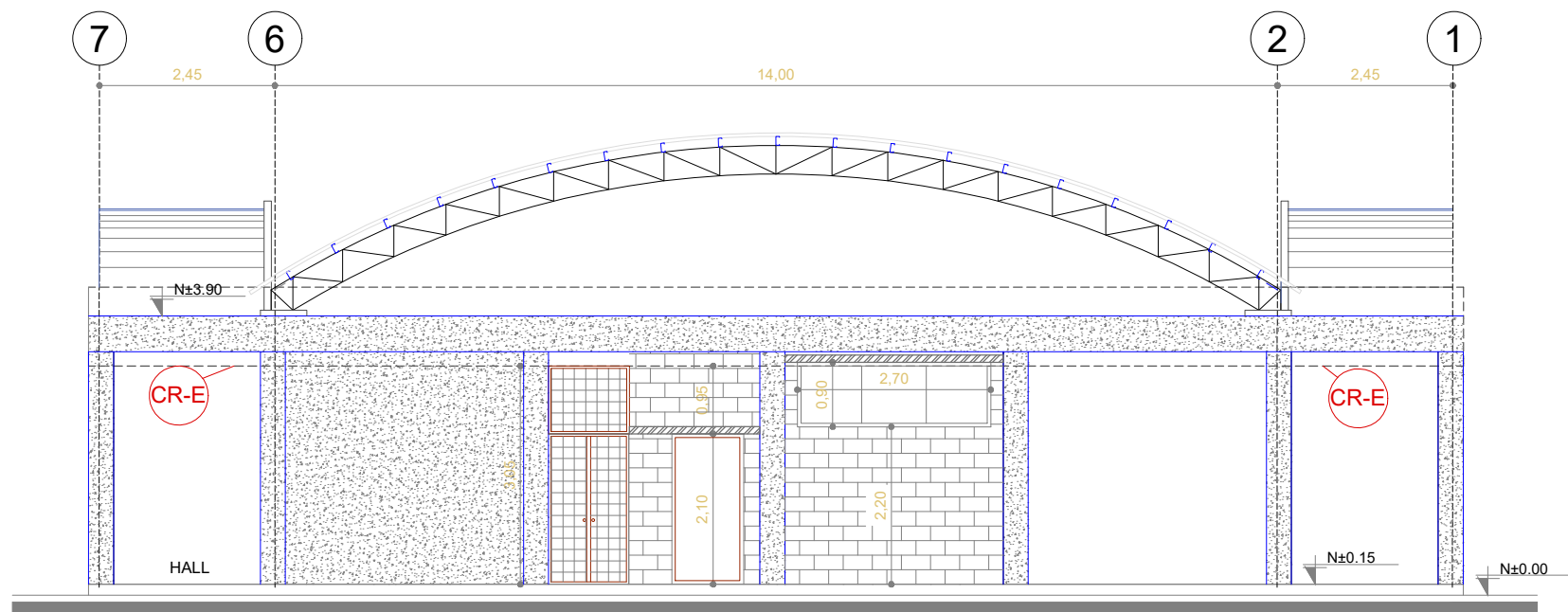

FACHADA LATERAL IZQUIERDA
ESCALA 1:100

CUADRO DE VENTANAS			
BLOQUE BL-SUM			
VENTANAS VE	CODIGO	RUBRO	NUMERO DE UNIDADES
	VE AV 0011	VENTANA CORREDIZA ALUMINIO Y VIDRIO 6MM DE 3.60 mts. x 2.70 mts. CON TIRADERA DE ALUMINIO	8
	VE AV 0004	VENTANA CORREDIZA ALUMINIO Y VIDRIO 6MM. DE 1.80 mts. x 0.90 mts. CON TIRADERA DE ALUMINIO	5

CUADRO DE PUERTAS				
BLOQUE BL-SUM				
PUERTAS PT	COD	ESPECIFICACIONES	ANCHO	ALTO
	PT1	PUERTA METÁLICA DE TOL/1/32MM ESTRUCTURA EN TUBO CUADRADO DE 40x40x2 MM PINTURA ELECTROSTÁTICA MATE	0.90	2.10
	PT2	PUERTA METÁLICA DE TOL/1/32MM ESTRUCTURA EN TUBO CUADRADO DE 40x40x2 MM PINTURA ELECTROSTÁTICA MATE	1.00	2.10
	PT3	PUERTA METÁLICA DE TOL/1/32MM ESTRUCTURA EN TUBO CUADRADO DE 40x40x2 MM PINTURA ELECTROSTÁTICA MATE	0.70	1.85
	PAV1	PUERTA EXTERIOR DE ALUMINIO Y VIDRIO TEMPLADO DE 6MM TUBULAR PESADA.	2.00	2.10
	PM2	PUERTA DE MADERA RUTEADO, PANELADA MÍNIMO 3 PANELES	0.70	2.10
	PH3	PUERTA DE HIERRO ESTRUCTURA TUBO CUADRADO DE 40x40x2 MM Y MALLA ELECTROSOLDADA 10X10X4 MM	0.70	1.50

CUADRO DE ACABADOS				
N° DE AMBIENTE	PARTIDAS	PISO	PAREDES	ZOCALO
	ACABADOS	CELE	PINTURA	
01	DESPENSA	CELESTO DE FIB. ALTO TRINCHO DE 6x6 Y 6x6 ANTESALTA	ANILINADO ORNAMENTAL	ANILINADO ORNAMENTAL
02	PREPARACIÓN DE ALIMENTOS	CELESTO DE FIB. ALTO TRINCHO DE 6x6 Y 6x6 ANTESALTA	ANILINADO ORNAMENTAL	ANILINADO ORNAMENTAL
03	COMEDOR (SUM)	CELESTO DE FIB. ALTO TRINCHO DE 6x6 Y 6x6 ANTESALTA	ANILINADO ORNAMENTAL	ANILINADO ORNAMENTAL
04	CUARTO DE AUDIO	CELESTO DE FIB. ALTO TRINCHO DE 6x6 Y 6x6 ANTESALTA	ANILINADO ORNAMENTAL	ANILINADO ORNAMENTAL
05	BODEGA DE ALIMENTOS	CELESTO DE FIB. ALTO TRINCHO DE 6x6 Y 6x6 ANTESALTA	ANILINADO ORNAMENTAL	ANILINADO ORNAMENTAL
06	BATERÍAS SANITARIAS	CELESTO DE FIB. ALTO TRINCHO DE 6x6 Y 6x6 ANTESALTA	ANILINADO ORNAMENTAL	ANILINADO ORNAMENTAL
07	HALL EXTERIOR	CELESTO DE FIB. ALTO TRINCHO DE 6x6 Y 6x6 ANTESALTA	ANILINADO ORNAMENTAL	ANILINADO ORNAMENTAL

PARA COLOCACIÓN DE CERÁMICAS REFERIRSE AL DETALLE "COLOCACIÓN DE CERÁMICA
INTERIOR, EXTERIOR
VER DETALLES DE PISOS Y FRESCADEROS

MINISTERIO DE EDUCACIÓN



RESPONSABLES:

ARQ. NELSON CAMPOS V.
DIRECTOR DE PROYECTO
TECNICAS S.A.

ING. HERNAN ERAZO
ADMINISTRADOR DE CONTRATO
#BIRF-8542-SBCC-CF-2018-030

ARQ. JAVIER ROMERO
ARQUITECTO DISEÑADOR
TECNICAS CBB S.A.

ARQ. MAURICIO NIETO
ESPECIALISTA ARQUITECTÓNICO
MINEDUC

ESQUEMA DEL PROYECTO:

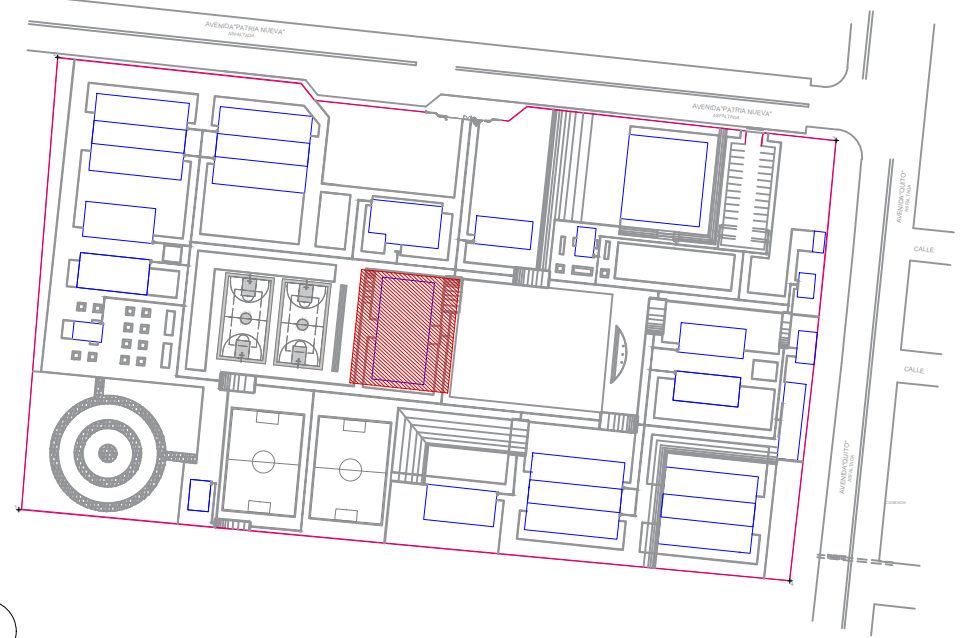

PROYECTO:

BIRF-8542-SBCC-CF-2018-030

CONSULTORÍA "INTERVENCIÓN EN LA INFRAESTRUCTURA EXISTENTE Y
PROPUESTA PARA LA REPOTENCIACIÓN DE LA UNIDAD EDUCATIVA NICOLÁS
INFANTE DÍAZ, UBICADA EN EL CANTÓN QUEVEDO PROVINCIA DE LOS RÍOS Y
UNIDAD EDUCATIVA QUEVEDO UBICADA EN EL CANTÓN QUEVEDO PROVINCIA
DE LOS RÍOS."

UNIDAD EDUCATIVA:

UNIDAD EDUCATIVA QUEVEDO

CANTÓN:

QUEVEDO

PROVINCIA:

LOS RÍOS

CONTIENE:

FASE IV PROYECTO ARQUITECTÓNICO
DETALLES CONSTRUCTIVOS
BLOQUE BL-SUM
PLANTAS, CORTES Y FACHADAS

ESCALA:

INDICADAS

FECHA:

2019

LÁMINA N.º

AR-66

SELLOS MUNICIPALES: