

CORTE B-B'
ESCALA 1:100

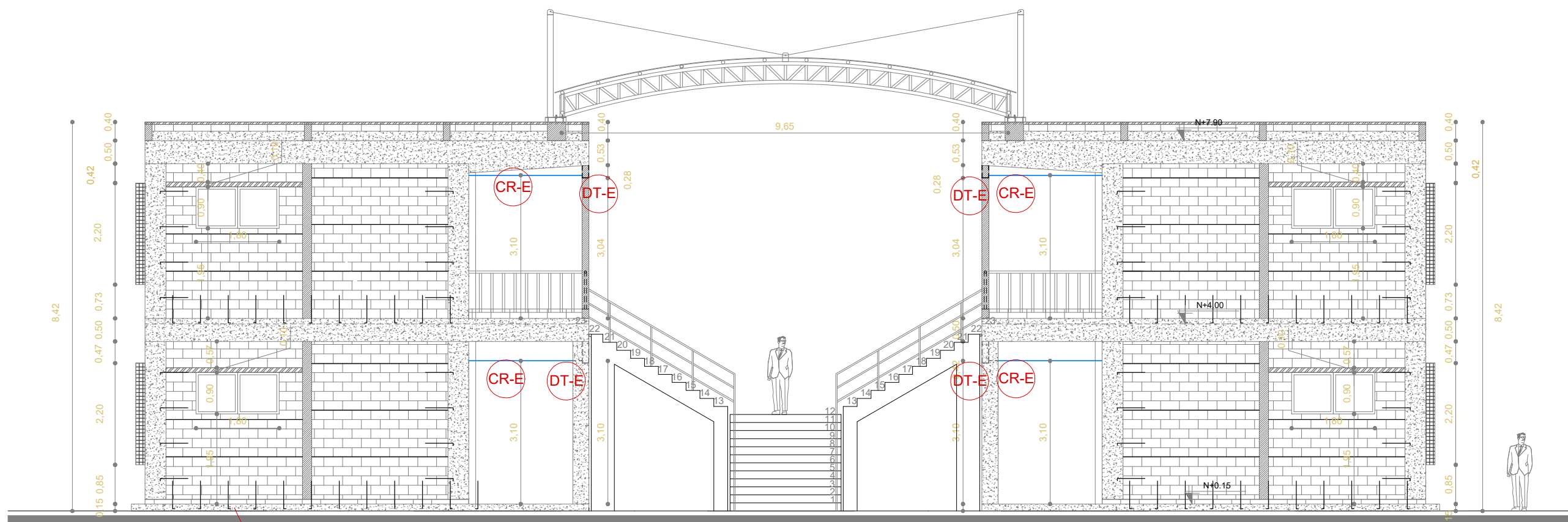

FACHADA LATERAL DERECHA
ESCALA 1:100

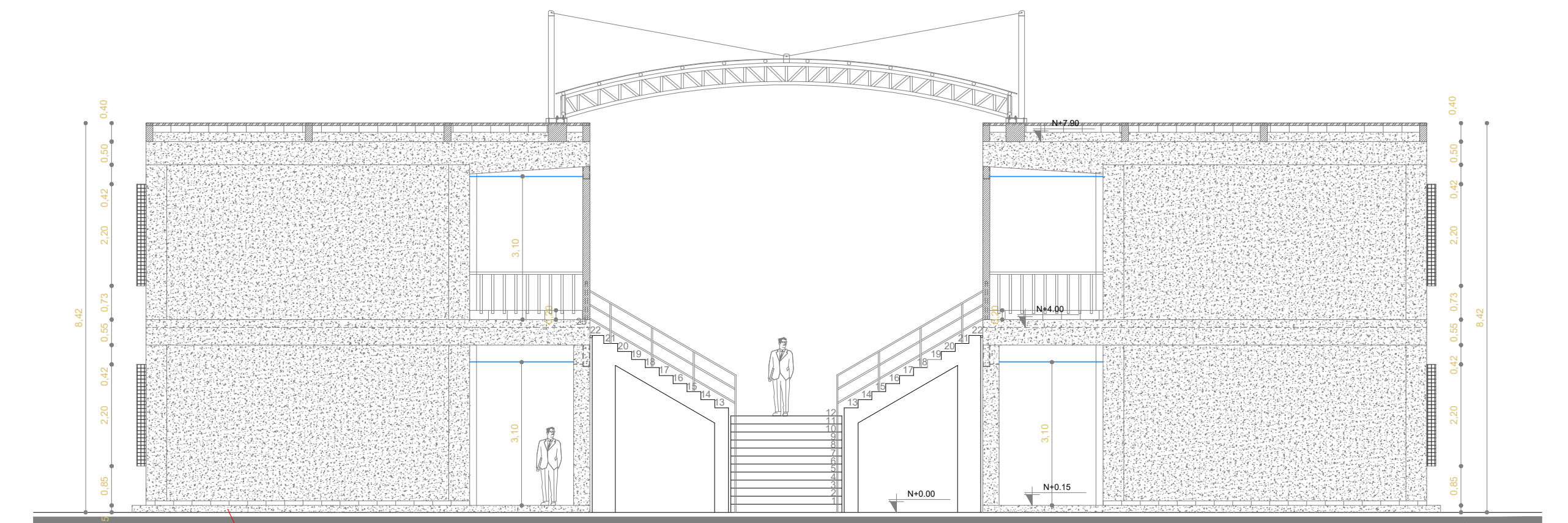

FACHADA LATERAL IZQUIERDA
ESCALA 1:100

DDI DETALLE DUCTO DE INSTALACIONES

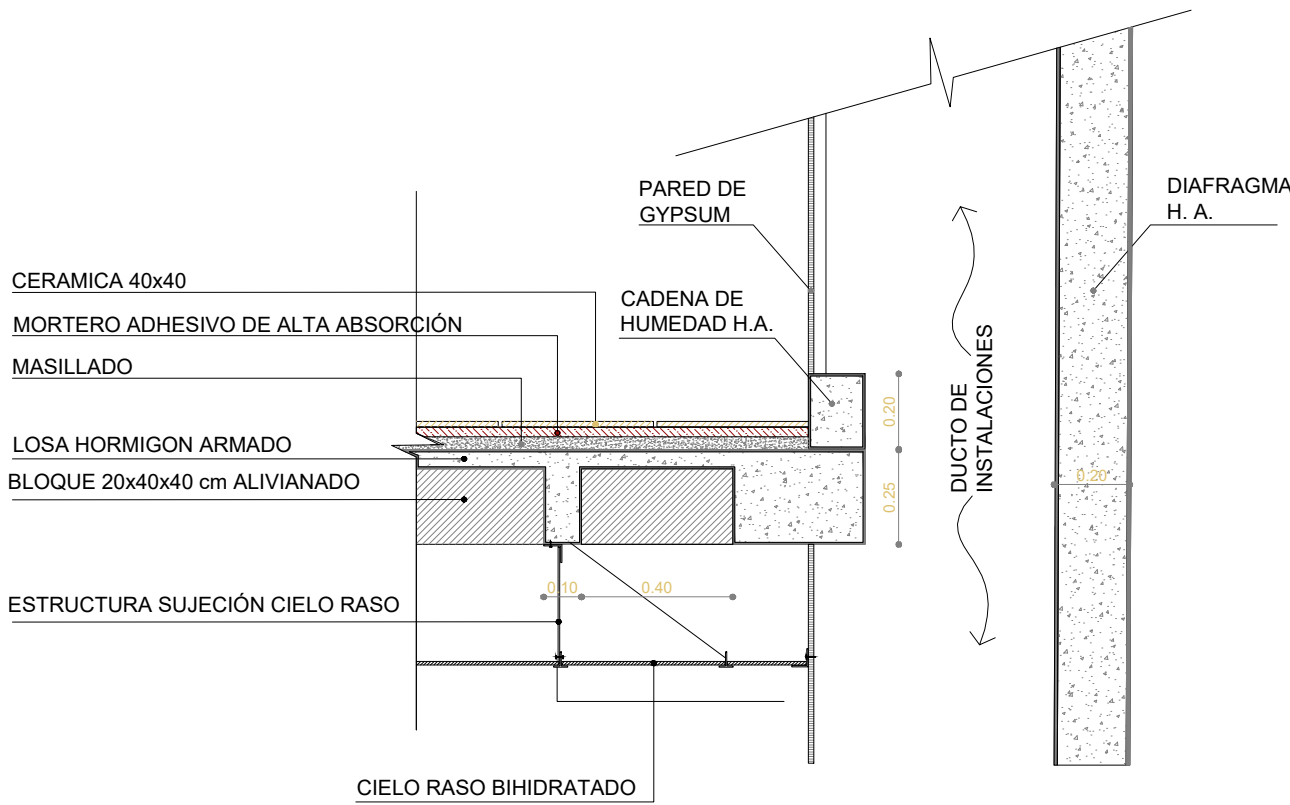

DDP DETALLE DIAFRAGMA Y PARED DE INSTALACIONES

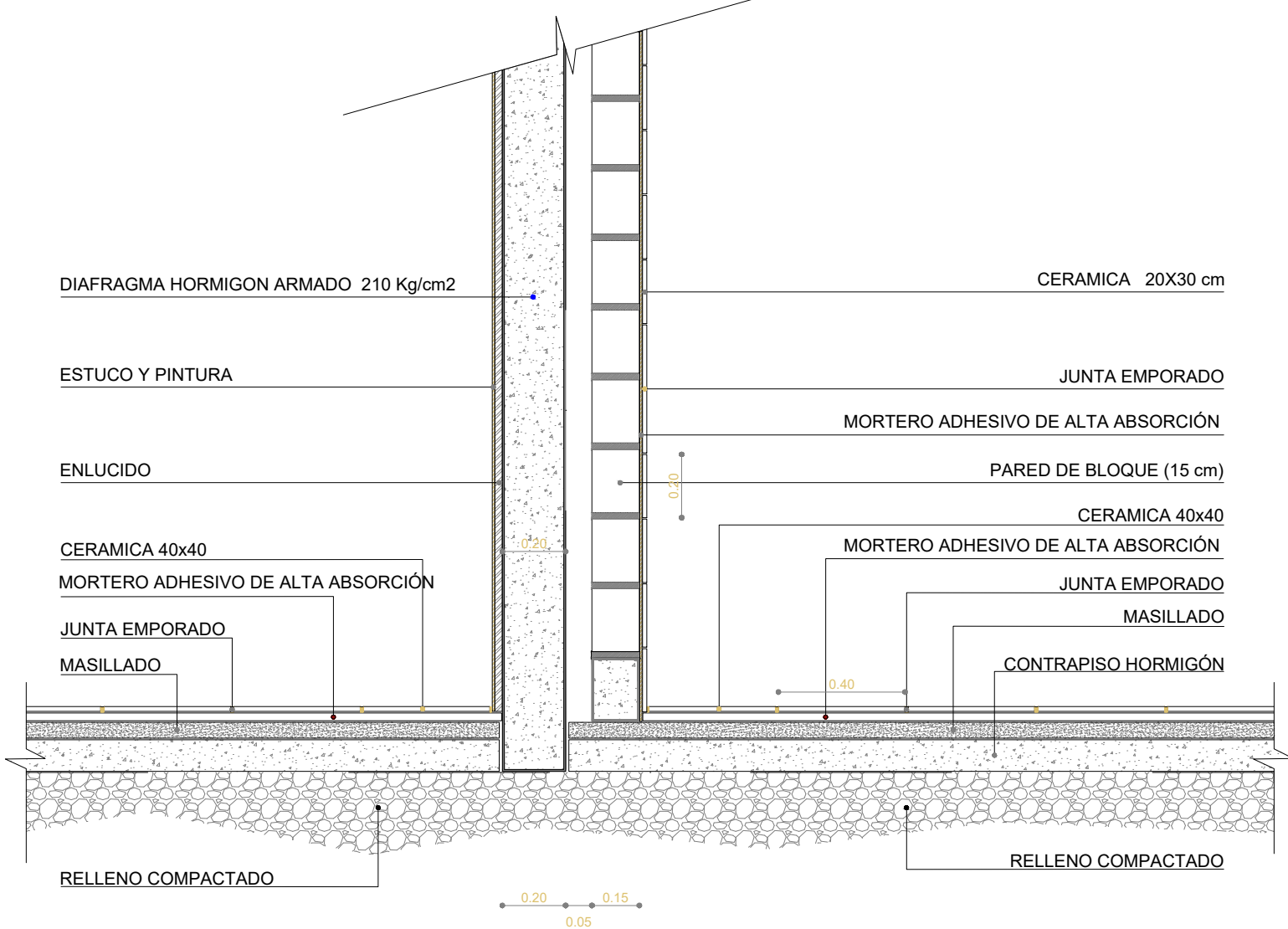

SIMBOLOGÍA

- CR-E CIELO RASO PLANO EN GYPSUM REGULAR DE 1/2", PARA EXTERIORES
- CR-I CIELO RASO FALSO CON ESTRUCTURA VISTA IMPORTADA BLANCA Y PLANCHAS DE GYPSUM PVC CARA VISTA Y FOIL ALUMINIO CARA POSTERIOR 7.5 MM 0.60 X 0.60
- DT-E DRYWALL 3 5/8" CON PLANCHA DE FIBROCEMENTO DE 10MM. DOBLE LADO

RIOSTRAS EN CORTE Y FACHADAS

DINTELES EN PUERTAS Y VENTANAS

ALFEIZAR

ESCALERILLAS

HORMIGÓN ARMADO

RIOSTRAS EN PLANTA

CHICOTE DE REFUERZO CADA 60 cm.

MINISTERIO DE EDUCACIÓN



EL GOBIERNO DE TODOS

RESPONSABLES:

ARQ. NELSON CAMPOS V.
DIRECTOR DE PROYECTO
TECNICAS S.A.

ING. HERNAN ERAZO
ADMINISTRADOR DE CONTRATO
#BIRF-8542-SBCC-CF-2018-030

ARQ. JAVIER ROMERO
ARQUITECTO DISEÑADOR
TECNICAS CBB S.A.

ARQ. MAURICIO NIETO
ESPECIALISTA ARQUITECTONICO
MINEDUC

ESQUEMA DEL PROYECTO:



PROYECTO:

BIRF-8542-SBCC-CF-2018-030

CONSULTORÍA "INTERVENCIÓN EN LA INFRAESTRUCTURA EXISTENTE Y PROPUESTA PARA LA REPOTENCIACIÓN DE LA UNIDAD EDUCATIVA NICOLÁS INFANTE DÍAZ, UBICADA EN EL CANTÓN QUEVEDO PROVINCIA DE LOS RÍOS Y UNIDAD EDUCATIVA QUEVEDO UBICADA EN EL CANTÓN QUEVEDO PROVINCIA DE LOS RÍOS."

UNIDAD EDUCATIVA:

UNIDAD EDUCATIVA QUEVEDO

CANTÓN:

QUEVEDO

PROVINCIA:

LOS RÍOS

CONTIENE:

FASE IV PROYECTO ARQUITECTÓNICO
DETALLES CONSTRUCTIVOS
BLOQUE BL-12M
CORTE B-B', FACHADA LATERAL DERECHA
FACHADA LATERAL IZQUIERDA

ESCALA:

INDICADAS

FECHA:

2019

LÁMINA N.º

AR-60

SELLOS MUNICIPALES: