

PLANTA BAJA  
ESCALA: 1:100m

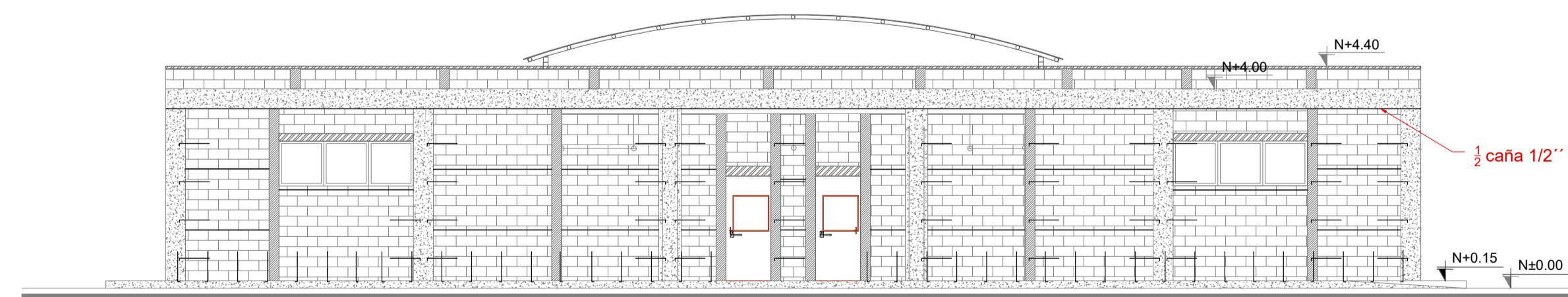

PLANTA DE CUBIERTA  
ESCALA: 1:100m



FACHADA FRONTAL  
ESCALA 1:100

## SIMBOLOGÍA

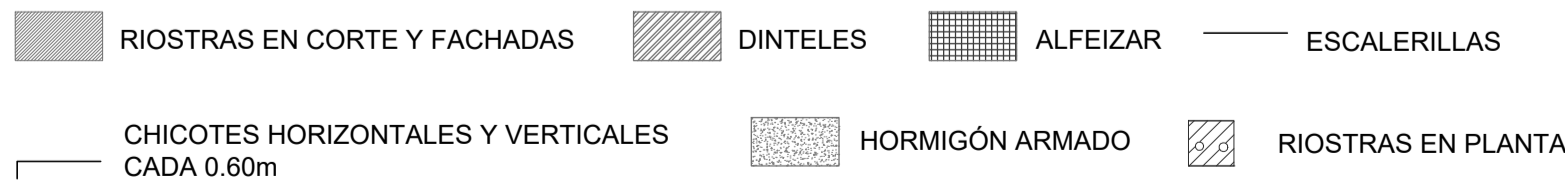

CR-1 CIELO RASO FALSO CON ESTRUCTURA VISTA  
IMPORTADA BLANCA Y PLANCHAS DE GYPSUM PVC  
CARA VISTA Y FOIL ALUMINIO CARA POSTERIOR 7.5  
MM 0.60 X 0.60

CUADRO DE ACABADOS					
N° DE AMBIENTE	PARTIDAS	PISO	PAREDES	ZOCALO	CIELO
	ACABADOS				PINTURA
PLANTA BAJA	01 LABORATORIO DE FÍSICA	●	●	●	●
	02 LABORATORIO DE QUÍMICA	●	●	●	●
	03 ARCHIVO/PREPARACIÓN	●	●	●	●
	04 HALL EXTERIOR	●	●	●	●

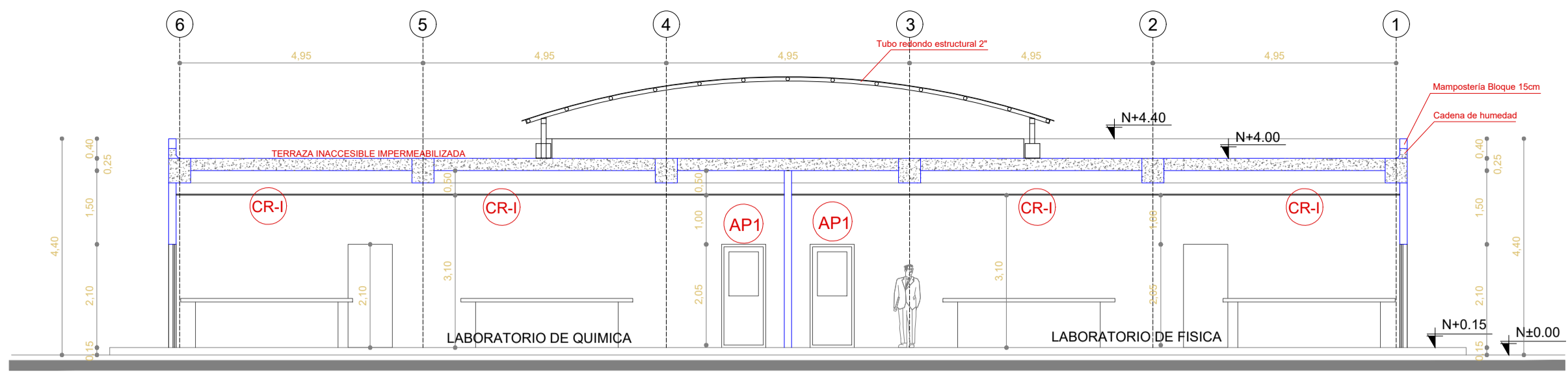

CORTE A-A'  
ESCALA 1:100

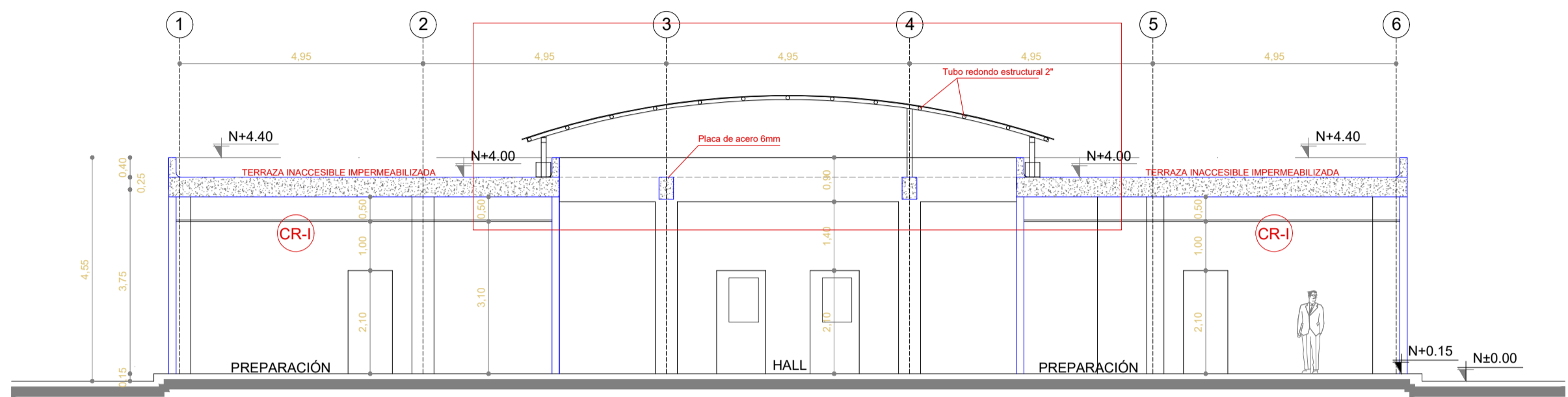

CORTE D-D'  
ESCALA 1:100

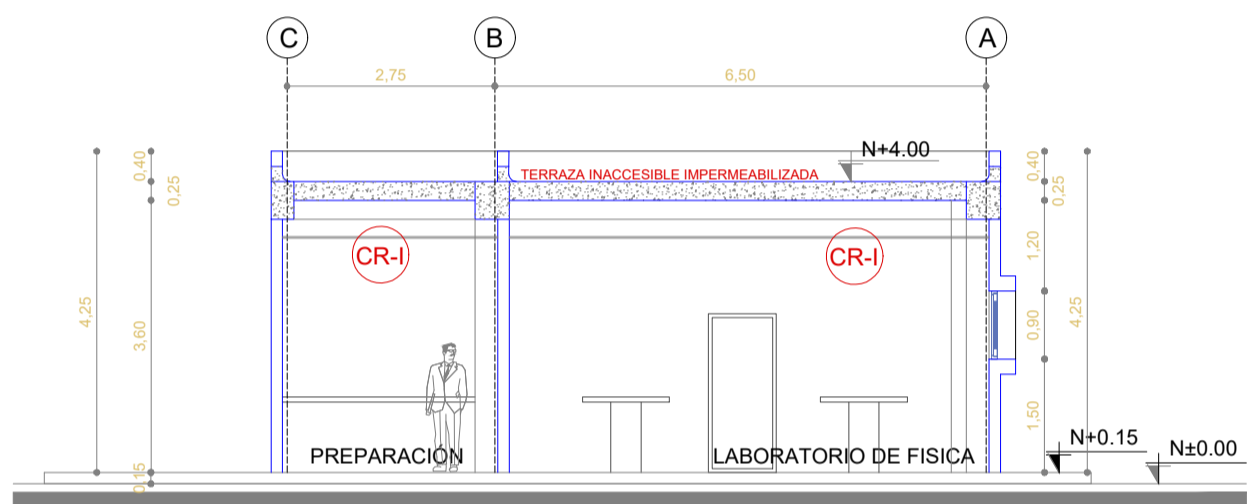

CORTE B-B'  
ESCALA 1:100

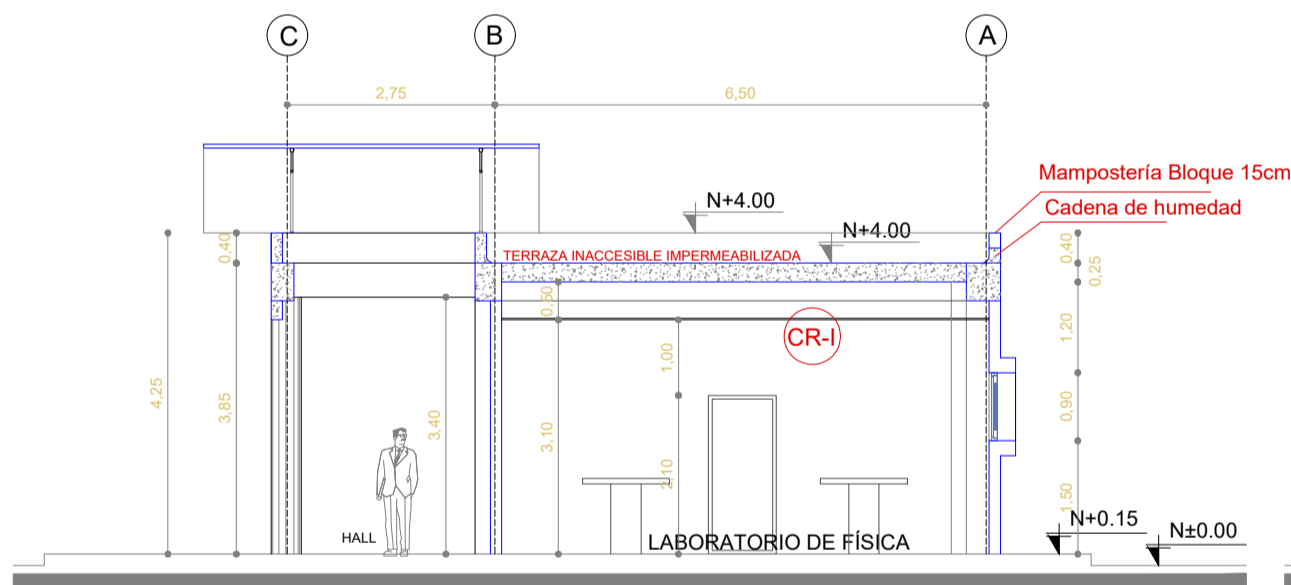

CORTE C-C'  
ESCALA 1:100

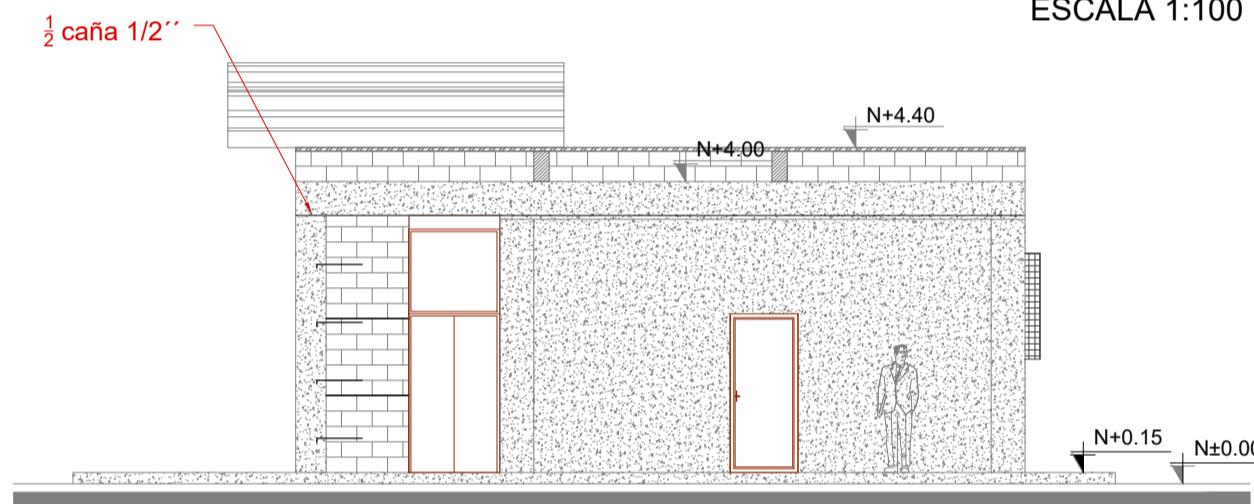

FACHADA LATERAL DERECHA  
ESCALA 1:100

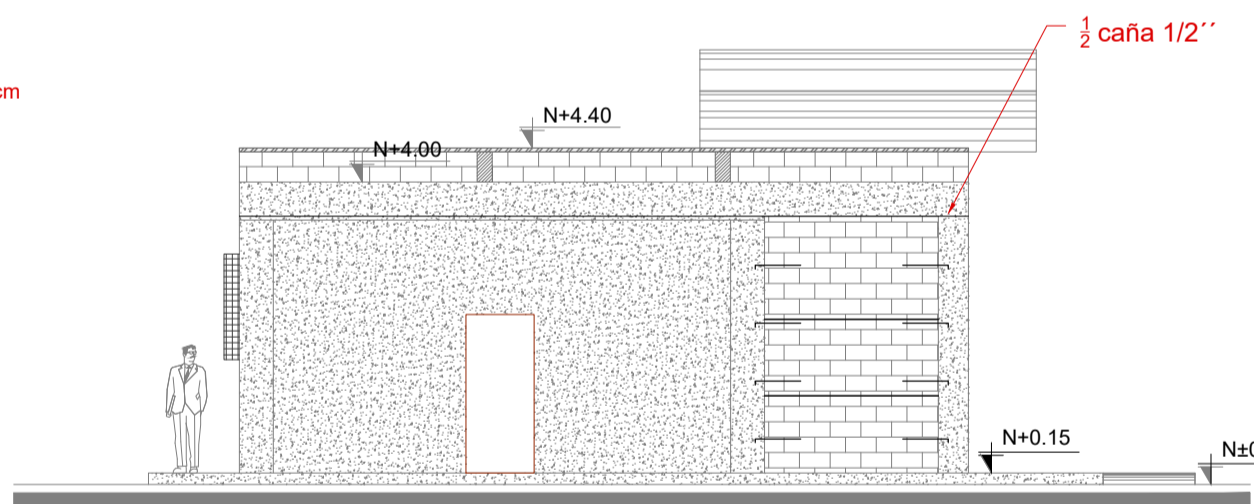

FACHADA LATERAL IZQUIERDA  
ESCALA 1:100

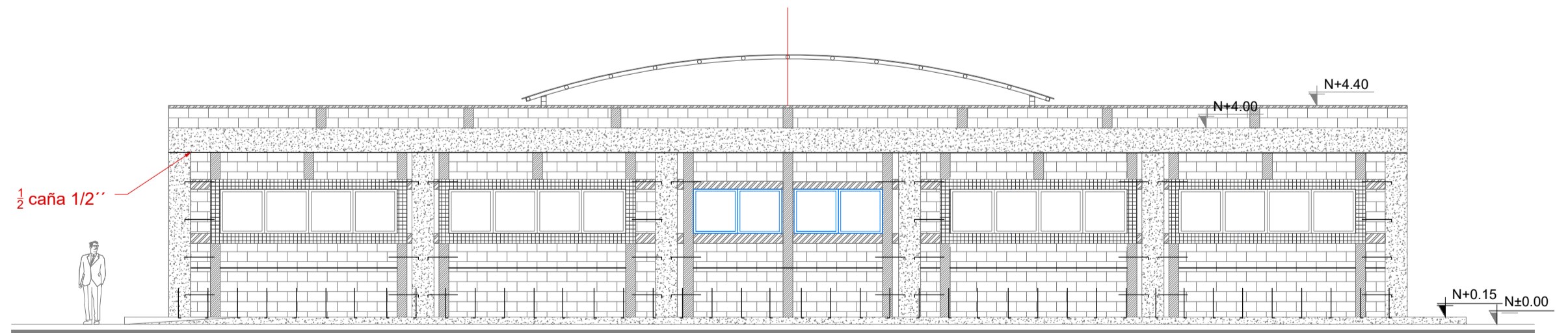

FACHADA POSTERIOR  
ESCALA 1:100

CUADRO DE PUERTAS					
BLOQUE BL-L-QYF					
PUERTAS	COD	ESPECIFICACIONES	ANCHO	ALTO	NUMERO DE UNIDADES
	AP1	PUERTA METÁLICA DE TOL. 1/32MM ESTRUCTURA EN TUBO CUADRADO DE 40x40x2 MM PINTURA ELECTROSTÁTICA MATE VIDRIO TEPLADO DE 6MM.	1.00	2.10	2
	PT1	PUERTA METÁLICA DE TOL. 1/32MM ESTRUCTURA EN TUBO CUADRADO DE 40x40x2 MM PINTURA ELECTROSTÁTICA MATE	0.90	2.10	2
	PH3	PUERTA DE HIERRO PINTURA ESMALTE MATE EXTERIOR	0.70	1.50	1

CUADRO DE VENTANAS			
BLOQUE BL-L-QYF			
VENTANAS	VE	RUBRO	NUMERO DE UNIDADES
	VE AV 0003	VENTANA CORREDIZA ALUMINIO Y VIDRIO 6MM DE 3.60 mts. x 0.90 mts. CON TIRADERA DE ALUMINIO	4
	VE AV 0004	VENTANA CORREDIZA ALUMINIO Y VIDRIO 6MM DE 1.80 mts. x 0.90 mts. CON TIRADERA DE ALUMINIO	2
	VE AV 0006	VENTANA CORREDIZA ALUMINIO Y VIDRIO 6MM DE 2.70 mts. x 0.90 mts.	2

MINISTERIO DE EDUCACIÓN



EL GOBIERNO DE TODOS

RESPONSABLES:

ARQ. NELSON CAMPOS V.  
DIRECTOR DE PROYECTO  
TECNICAS S.A.

ING. HERNAN ERAZO  
ADMINISTRADOR DE CONTRATO  
#BIRF-8542-SBCC-CF-2018-030

ARQ. JAVIER ROMERO  
ARQUITECTO DISEÑADOR  
TECNICAS CBB S.A.

ARQ. MAURICIO NIETO  
ESPECIALISTA ARQUITECTÓNICO  
MINEDUC

ESQUEMA DEL PROYECTO:



PROYECTO:

BIRF-8542-SBCC-CF-2018-030

CONSULTORÍA "INTERVENCIÓN EN LA INFRAESTRUCTURA EXISTENTE Y PROPUESTA PARA LA REPOTENCIACIÓN DE LA UNIDAD EDUCATIVA NICOLÁS INFANTE DÍAZ, UBICADA EN EL CANTÓN QUEVEDO PROVINCIA DE LOS RÍOS Y UNIDAD EDUCATIVA QUEVEDO UBICADA EN EL CANTÓN QUEVEDO PROVINCIA DE LOS RÍOS."

UNIDAD EDUCATIVA:

UNIDAD EDUCATIVA QUEVEDO

CANTÓN:

QUEVEDO

PROVINCIA:

LOS RÍOS

CONTIENE:

FASE IV PROYECTO ARQUITECTÓNICO  
DETALLES CONSTRUCTIVOS  
BLOQUE BL-L-QYF  
PLANTAS, CORTES Y FACHADAS

ESCALA:

INDICADAS

FECHA:

2019

LÁMINA N°

AR-65

SELLOS MUNICIPALES: