

PLANTA BAJA
ESCALA 1:100

SIMBOLOGÍA

- RIOSTRAS EN CORTE Y FACHADAS ■ DINTELES ■ ALFEIZAR — ESCALERILLAS ■ HORMIGÓN ARMADO
- RIOSTRAS EN PLANTA — CHICOTE DE REFUERZO CADA 60 cm.

- CR-E CIELO RASO PLANO EN GYPSUM REGULAR DE 1/2", PARA EXTERIORES
- CR-I CIELO RASO FALSO CON ESTRUCTURA VISTA IMPORTADA BLANCA Y PLANCHAS DE GYPSUM PVC CARA VISTA Y FOIL ALUMINIO CARA POSTERIOR 7.5 MM 0.60 X 0.60
- DT-E DRYWALL 3 5/8" CON PLANCHA DE FIBROCEMENTO DE 10MM. DOBLE LADO

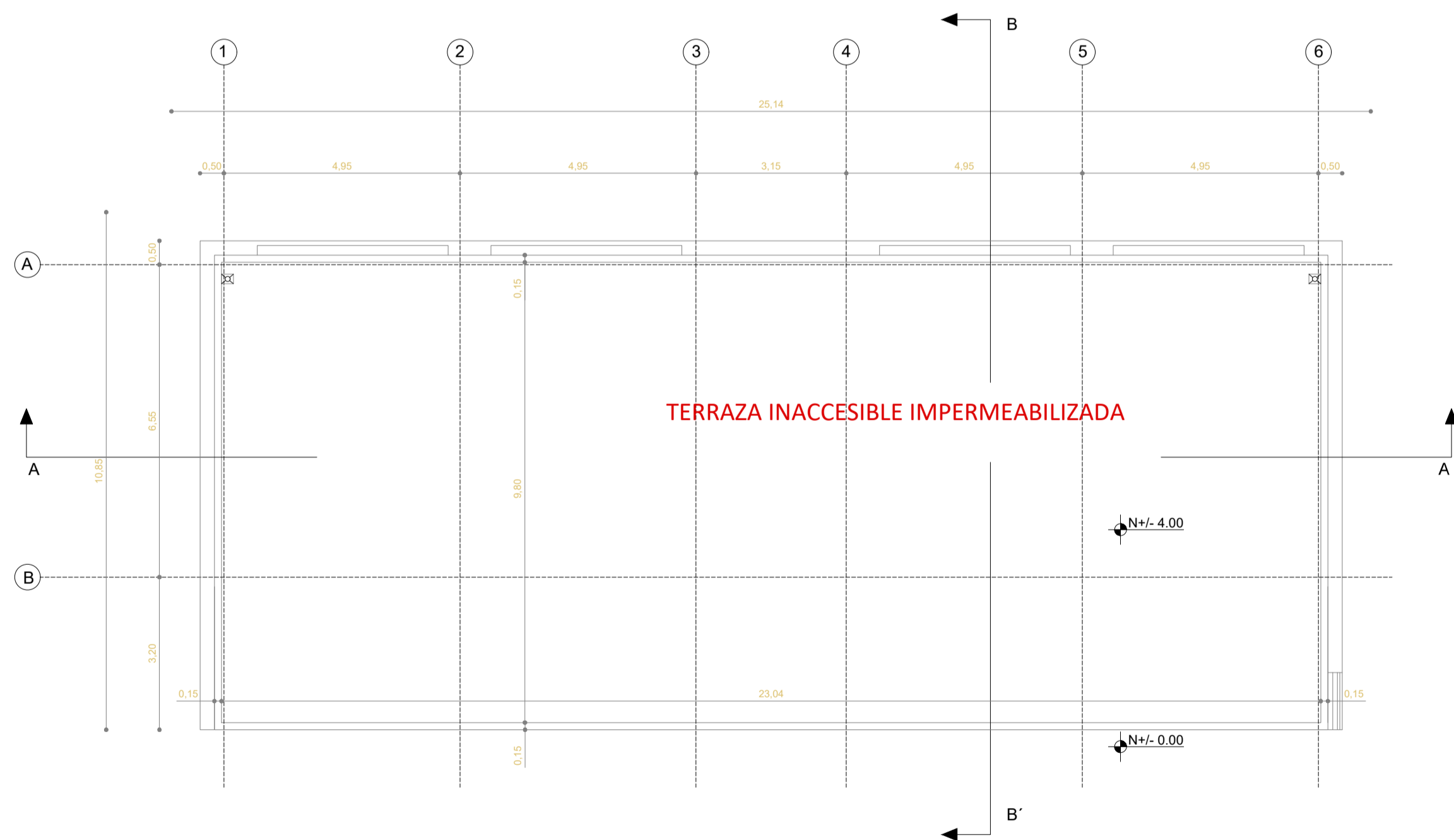

PLANTA DE CUBIERTA
ESCALA 1:100

CUADRO DE VENTANAS BLOQUE BL-LAB-T			
VENTANAS VE	CODIGO	RUBRO	NUMERO DE UNIDADES
	VE AV 0001	VENTANA CORREDIZA ALUMINIO Y VIDRIO 6MM DE 3.60 mts. x 1.80 mts.	4
	VE AV 0003	VENTANA CORREDIZA ALUMINIO Y VIDRIO 6MM DE 3.60 mts. x 0.90 mts. CON TIRADERA DE ALUMINIO	2
	VE AV 0006	VENTANA CORREDIZA ALUMINIO Y VIDRIO 6MM DE 2.70 mts. x 0.90 mts.	2

CUADRO DE PUERTAS					
BLOQUE BL-LAB-T					
PUERTAS	COD	ESPECIFICACIONES	ANCHO	ALTO	NUMERO DE UNIDADES
	AP1	PUERTA METALICA DE TOL 1/25MM ESTRUCTURA EN TUBO CUADRADO DE 40x40x2 MM PINTURA ELECTROSTATICA MATE Y VIDRIO TEMPLADO DE 6MM.	1.00	2.10	2
	PT2	PUERTA METALICA DE TOL 1/25MM ESTRUCTURA EN TUBO CUADRADO DE 40x40x2 MM PINTURA ELECTROSTATICA MATE	1.00	2.10	1

CUADRO DE ACABADOS						
N° DE AMBIENTE	PARTIDAS	PISO	PAREDES	ZOCALO	CIELO	PINTURA
	ACABADOS	CEMENTA, DE PISO AUTO TRAZCO DE ALTO Y EN ANTICUILLANTE	ENCUENTRO CONCRETA, EN ALBAÑILERIA COMERCIAL	ENCUENTRO FRANK PINTADO E LUSTRADO	CEMENTA 3.00 X 6.00 COLOR ROJO	PINTURA EMANATE INTERIORES DE ALTA DIFUSION
	AMBIENTE				SIN ZOCALOS	CEMENTA 3.00 X 6.00 INTERIORES DE ALTA DIFUSION CEMENTA 3.00 X 6.00 EXTERIORES DE ALTA D

PARA COLOCACIÓN DE CERÁMICAS REFERIRSE AL DETALLE "COLOCACIÓN DE CERÁMICA INTERIOR - EXTERIOR"

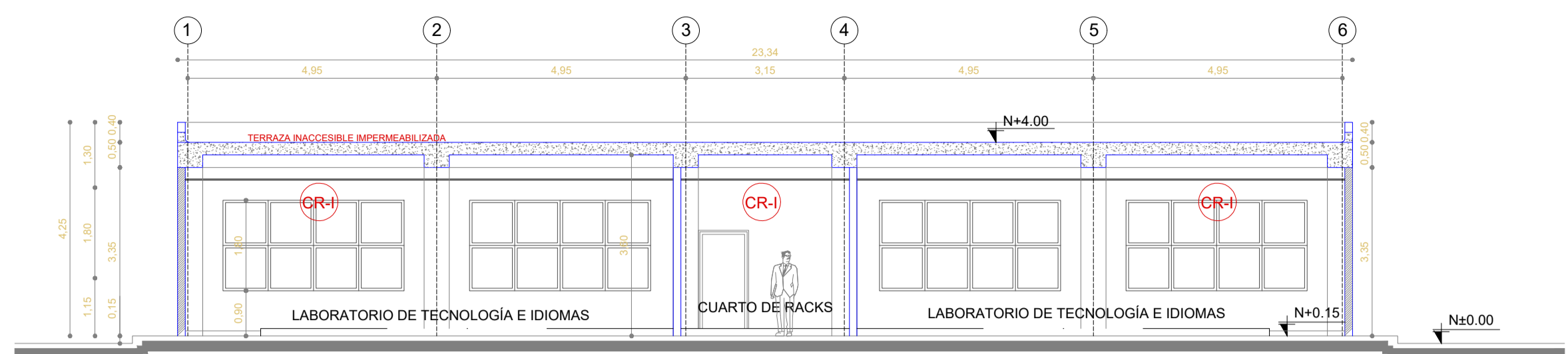

CORTE A-A"
ESCALA 1:100

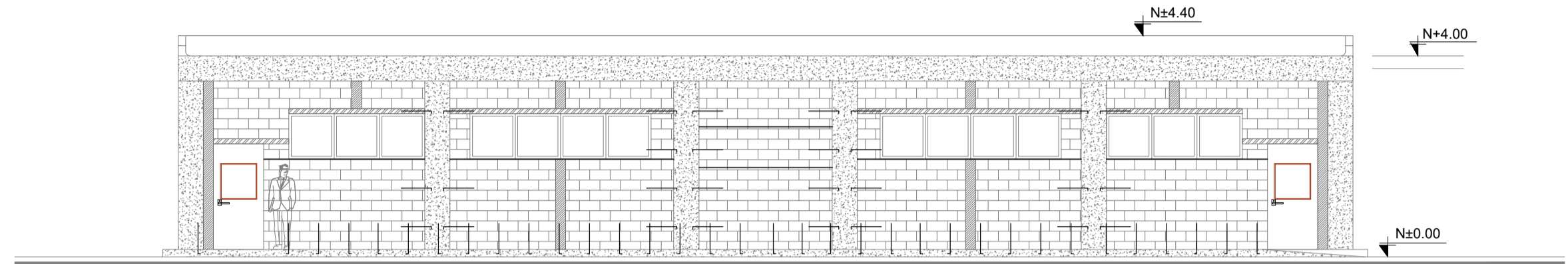

FACHADA FRONTAL
ESCALA 1:100

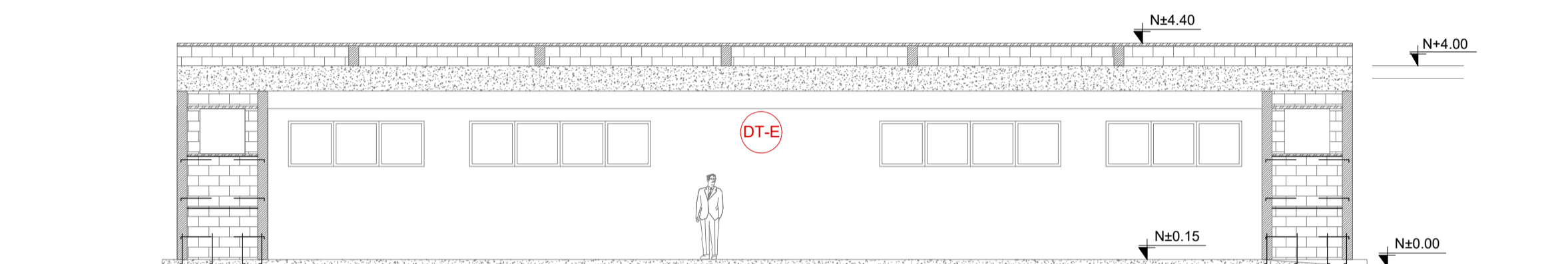

MARCO FACHADA FRONTAL
ESCALA 1:100

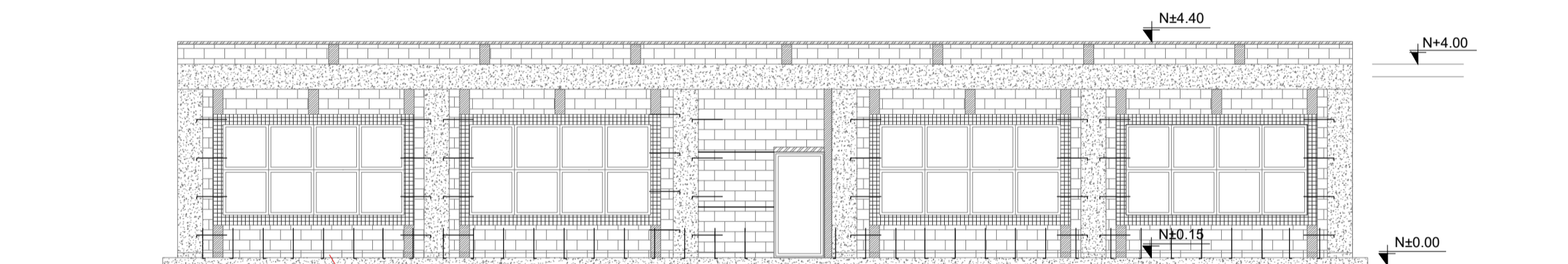

FACHADA POSTERIOR
ESCALA 1:100

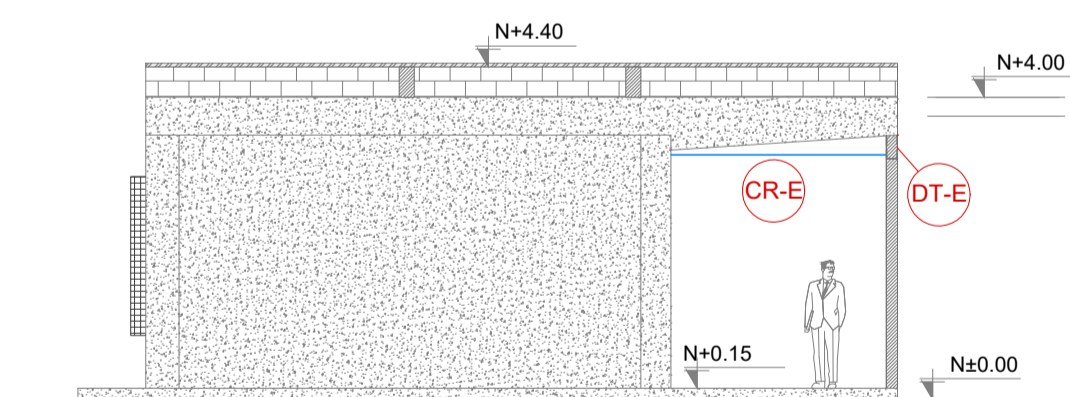

FACHADA LATERAL IZQUIERDA
ESCALA 1:100

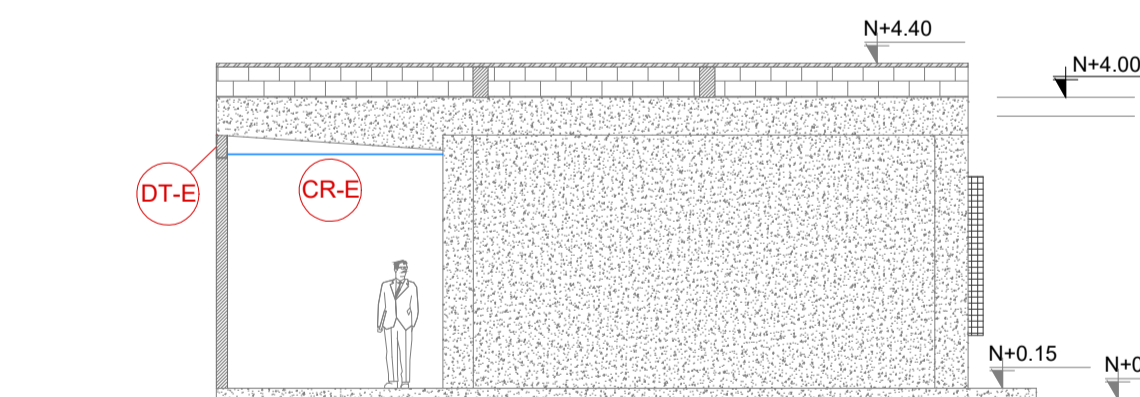

FACHADA LATERAL DERECHA
ESCALA 1:100

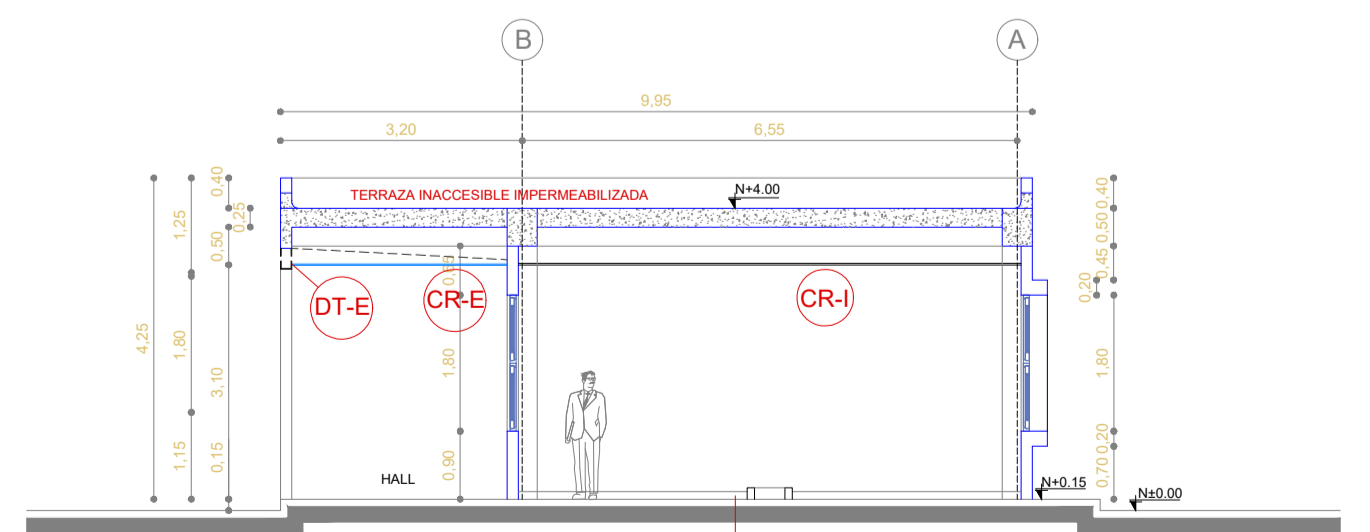

CORTE B-B"
ESCALA 1:100



RESPONSABLES:

ARQ. NELSON CAMPOS V.
DIRECTOR DE PROYECTO
TECNICAS S.A.

ING. HERNAN ERAZO
ADMINISTRADOR DE CONTRATO
#BIRF-8542-SBCC-CF-2018-030

ARQ. JAVIER ROMERO
ARQUITECTO DISEÑADOR
TECNICAS CBB S.A.

ARQ. MAURICIO NIETO
ESPECIALISTA ARQUITECTÓNICO
MINEDUC

ESQUEMA DEL PROYECTO:

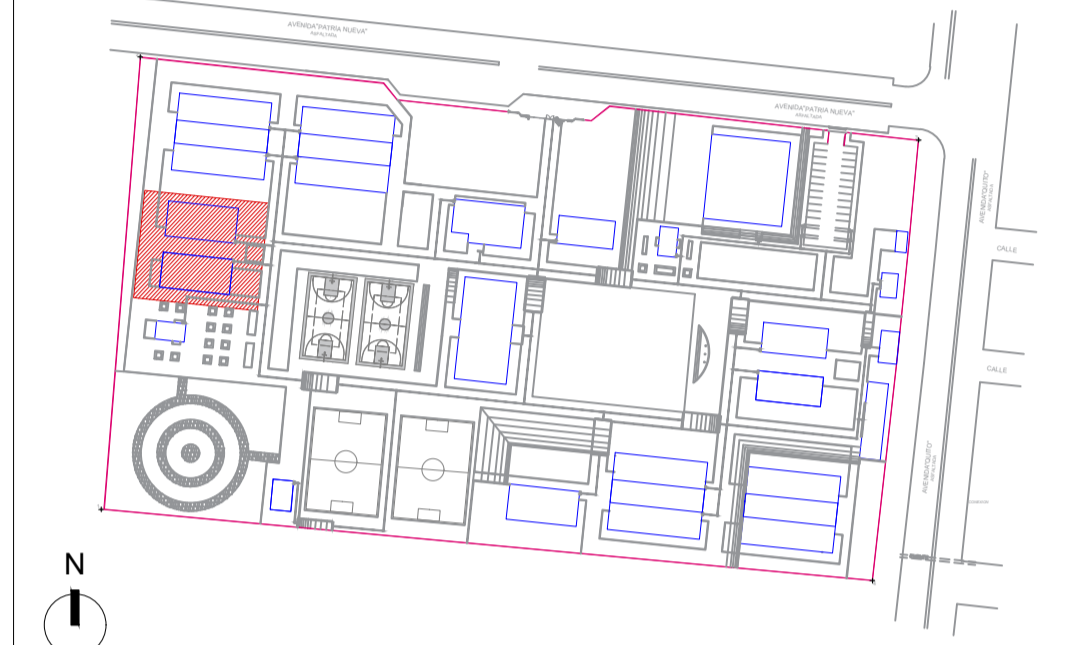

PROYECTO:

BIRF-8542-SBCC-CF-2018-030

CONSULTORÍA "INTERVENCIÓN EN LA INFRAESTRUCTURA EXISTENTE Y PROPUESTA PARA LA REPOTENCIACIÓN DE LA UNIDAD EDUCATIVA NICOLÁS INFANTE DÍAZ, UBICADA EN EL CANTÓN QUEVEDO PROVINCIA DE LOS RÍOS Y UNIDAD EDUCATIVA QUEVEDO UBICADA EN EL CANTÓN QUEVEDO PROVINCIA DE LOS RÍOS."

UNIDAD EDUCATIVA:

UNIDAD EDUCATIVA QUEVEDO

CANTÓN:

QUEVEDO

PROVINCIA:

LOS RÍOS

CONTIENE:

FASE IV PROYECTO ARQUITECTÓNICO
DETALLES CONSTRUCTIVOS
BLOQUE BL-LAB-T
PLANTAS, CORTES Y FACHADAS

ESCALA:

INDICADAS

FECHA:

2019

LÁMINA N.º

AR-64

SELLOS MUNICIPALES: