

**INFORME DE
RENDICIÓN DE CUENTAS
COORDINACIÓN ZONAL
CZ5
DIRECCIÓN DISTRICTAL
02D04 ECHEANDIA LAS
NAVES
ENERO – DICIEMBRE 2018.**

ÍNDICE DE CONTENIDO

1. INTRODUCCIÓN

El Art. 95 de la Constitución de la República del Ecuador, establece; “Las Ciudadanas y ciudadanos, en forma individual y colectiva, participan de manera protagónica en la toma de decisiones, planificación y gestión de los asuntos públicos, y en el control popular de las instituciones del Estado y la sociedad, y de sus representantes, en un proceso permanente de construcción del poder ciudadano. La participación se orientará por los principios de igualdad, autonomía, deliberación pública, respeto a la diferencia, control popular, solidaridad e interculturalidad.”

El artículo 89 de la Ley orgánica de Participación Ciudadana establece lo siguiente: *“se concibe la rendición de cuentas como un proceso sistemático, deliberado, interactivo y universal, que involucra a autoridades, funcionarias y funcionarios o sus representantes y representantes legales, según sea el caso, que estén obligadas u obligados a informar y someterse a evaluación de la ciudadanía por las acciones u omisiones en el ejercicio de su gestión y en la administración de recursos públicos”.*

La Constitución de la República del Ecuador y la Ley Orgánica del Consejo de Participación Ciudadana y Control Social, determinan los mandatos obligatorios sobre la rendición de cuentas de cada período fiscal con la finalidad que la ciudadanía y más actores sociales den fe de la gestión institucional, los logros alcanzados y los recursos públicos utilizados.

El Consejo de Participación Ciudadana y Control Social Transitorio (CPCCS) mediante Resolución Nro. PLE- CPCCS-T-E-207-19-12-2018 de fecha 19 de diciembre de 2018, emite los lineamientos del proceso a presentarse ante la ciudadanía, mismo al que están sujetas todas las entidades que manejan fondos públicos.

Mediante acción de personal N° 0362 con fecha 27 de septiembre de 2018, firmada por el Licenciado Gastón Alberto Gagliardo Loo Coordinador de la Zona 5 de Educación, asumí como Director del Distrito 02D04, que administrativamente corresponde a la jurisdicción de los cantones Caluma, Echeandía y Las Naves, pertenecientes a la provincia de Bolívar, Zona 5 con sede en Milagro.

2. RESUMEN

El Distrito 02D04 Caluma Echeandía Las Naves–Educación dando cumplimiento a lo que disponen las Leyes y más normas legales informa la gestión realizada en el período fiscal 2018, en su ámbito de competencia y los logros alcanzados dentro del mismo periodo

La planificación 2018 se estructuró en base a 3 ejes: calidad, cobertura, Derechos y gestión, en cada uno de estos se plantearon metas e indicadores que involucran el trabajo técnico-operativo en la Dirección Distrital 02D04, en cooperación con la comunidad educativa, para alcanzar los objetivos planteados de conseguir una educación de calidad y calidez política del Gobierno Nacional, mejorando la calidad del Talento Humano mediante procesos de selección de Docentes a través de los programas Quiero Ser Maestro, Sectorización de Docentes, atendiendo a su debido tiempo los procesos de jubilación, repotenciando Instituciones Educativas, dotando de pupitres, libros, pizarras

y más útiles que facilitan los procesos educativos en los niveles educativos desde los Subniveles de Inicial 1 y 2 de niños y niñas comprendidos entre 3 a 5 años de edad, Educación Básica (Preparatoria, Elemental, Básica Media y Básica Superior) hasta Bachillerato General Unificado en Ciencias y Técnico reduciendo la brecha de acceso al sistema educativo respetando la Interculturalidad Bilingüe, Educación Especializada y las diferencias individuales de cada actor educativo y social

Se ha potencializado los sistemas administrativos del Distrito 02D04 Caluma Echeandía Las Naves-Educación realizando contratación de personal idóneo con el perfil para el cargo y así dinamizar los procesos administrativos los mismos que se refleja en la satisfacción del ciudadano que asiste a estas dependencias distritales

La gestión realizada en el 2018 demuestra nuestro compromiso de seguir trabajando en la transformación educativa de las instituciones del Distrito 02D04 en forma técnica buscando cumplir el gran objetivo el de transformar la educación.

3. FUNDAMENTO LEGAL

La rendición de cuentas es un proceso mediante el cual quienes toman decisiones sobre la gestión de lo público, cumplen su deber y responsabilidad de explicar, y responder a la ciudadanía sobre el manejo de lo público y sus resultados logrados: La ciudadanía evalúa dicha gestión o manejo, esta gestión se fundamenta legalmente en la Resolución N° PLE- CPCCS-T-E-207-19-12-2018 de fecha 19 de diciembre de 2018 en el que se establece el mecanismo de rendición de cuentas para los organismos y dependencias de las funciones Ejecutiva, Legislativa, Judicial, Electoral y de Transparencia y Control Social; los medios de comunicación y las instituciones de educación superior

El artículo 95 de ley Orgánica de Participación Ciudadana en cuanto a la temporalidad para la realización de la rendición de cuentas, determina: *“La rendición de cuentas se realizará una vez al año y al final de la gestión, teniendo en consideración las solicitudes que realice la ciudadanía, de manera individual o colectiva, de acuerdo con la Constitución y la ley”.*

En el artículo 90 de la ley *Ibidem*, en relación a los sujetos obligados determina que: *“las autoridades del Estado, electas o de libre remoción, representantes legales de las empresas públicas o personas jurídicas del sector privado que manejen fondos públicos o desarrollen actividades de interés público, los medios de comunicación social, a través de sus representantes legales, están obligados a rendir cuentas, sin perjuicio de las responsabilidades que tienen las servidoras y los servidores públicos sobre sus actos y omisiones. En caso de incumplimiento de dicha obligación, se procederá de conformidad con la Ley Orgánica de Consejo de Participación Ciudadana y Control Social”.*”, en concordancia con el artículo 11 de la Ley de Orgánica del Consejo de Participación Ciudadana y control Social.

4. COBERTURA GEOGRÁFICA

El Distrito 02D04 Caluma Echeandía Las Naves cuenta con 6 circuitos educativos que abarcan los territorios de los cantones mencionados:

Echeandía

02D04C01_a
02D04C01_b
02D04C01_c

Caluma

02D04C02_b
02D04C02_b

Las Naves

02D04C03

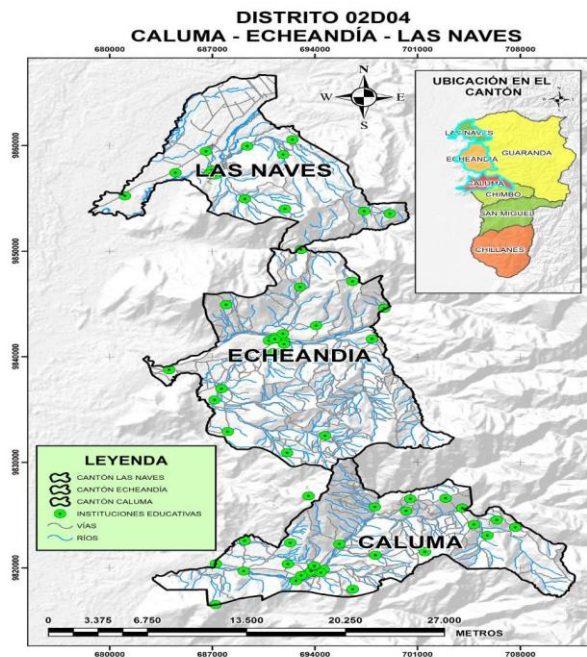

5. RESULTADOS ALCANZADOS EN LA GESTIÓN 2018

a. Calidad

DIVISIÓN DE APOYO SEGUIMIENTO Y REGULACIÓN

Actividades desarrolladas por la División de Apoyo Seguimiento y Regulación y Coordinación Educativa, se detalla lo siguiente:

- ✓ Instituciones Educativas fiscales, particulares y Municipales hasta la presente fecha:

| INSTITUCIONES 2016-2017 | |
|--------------------------|----|
| CANTIDAD DE IE FISCALES | 59 |
| CANTIDAD IE PARTICULARES | 2 |
| CANTIDAD IE MUNICIPALES | 1 |

| | |
|------------------------------|----|
| CANTIDAD IE FISCO MISIONALES | 4 |
| TOTAL | 66 |

FASE AUTOSERVICIO, CONSULTA, TRASLADO E INSCRIPCIONES CONTINUAS 2017-2018

En el proceso de matrícula automática se establece cronograma para las siguientes fases para el inicio del año lectivo 2017-2018, como se indican a continuación:

| FASE | FECHA |
|-------------------------------------|--|
| SEDES DE AUTOSERVICIOS (INSCRIBE) | 05 DE NOVIEMBRE DEL 2018 HASTA EL 19 DE ENERO DEL 2019 |
| 3 SEDES DE TRADICIONALES (INSCRIBE) | 07 DE ENERO HASTA EL 19 DE ENERO DEL 2019 |
| CONSULTA | DEL 18 DE FEBRERO AL 01 DE MARZO DE 2019 |
| TRASLADO | DEL 04 MARZO AL 164 DE MARZO DE 2019 |
| INSCRIPCIONES CONTINUAS | DEL 08 DE ABRIL AL 15 DE ABRIL DE 2019 |

Durante las fases antes mencionadas, se implementaron sedes de autoservicios y sedes tradicionales en las instituciones educativas, para servicio de la ciudadanía, como se detalla a continuación:

| Nº | CIRCUITO | Cantón | INSTITUCIÓN | NÚMERO DE OPERADORES |
|----|------------|-----------|-----------------------------------|----------------------|
| 1 | 02D04C01_a | Echeandía | UNIDAD EDUCATIVA GALO PLAZA LASSO | 2 |
| 2 | 02D04C02_B | CALUMA | UNIDAD EDUCATIVA CALUMA | 2 |

| INSTITUCIÓN | CANTIDAD |
|---------------|----------|
| Traslado | 405 |
| Inscripción | 166 |
| Reinscripción | 0 |
| Migración | 5 |
| Refugiado | 0 |

✓ RECONOCIMIENTO DE ESTUDIOS DEL EXTERIOR

En la actualidad la educación no está obligada solo a sus fronteras nacionales, ya que en forma creciente se incrementa la movilidad de estudiantes con propósitos de intercambio para seguir o

completar sus estudios de bachillerato; y, esencialmente dado el retorno de los ciudadanos connacionales al país, quienes en un momento de sus vidas tuvieron que migrar por diferentes causas a otros países de la región u otros continentes, fenómeno demográfico sumamente complejo que responde a causas diversas y muy difíciles de determinar. Sin el reconocimiento de estudios realizados en el exterior u homologación de títulos de bachiller obtenidos en el exterior, los niños, niñas y adolescentes, tanto nacionales como extranjeros, no podrían insertarse a la Educación General Básica y Bachillerato, o educación superior.

Por lo antes expuesto, el Distrito de Educación 02D04 Caluma- Echeandía- Las Naves, se han realizado los siguientes reconocimientos de estudios en el exterior
PERIODO -2018

| CONVENIO ANDRÉS BELLO | | | | | | | | | | | TOTAL |
|-----------------------|----------|-------|------|----------|-----------|--------|--------|------|--------|----------------------|-------|
| BOLIVIA | COLOMBIA | CHILE | PERÚ | PARAGUAY | VENEZUELA | ESPAÑA | MÉXICO | CUBA | PANAMÁ | REPÚBLICA DOMINICANA | |
| | 2 | | | | 2 | | | | | | 4 |
| | | | | | | | | | | | 4 |

✓ **EXÁMENES DE UBICACIÓN PARA QUIENES NO CUENTEN CON DOCUMENTACIÓN DE ESTUDIOS EN LA EDUCACIÓN ORDINARIA**

Los exámenes de ubicación evalúan el nivel de destreza del alumno sobre un bloque de materias que proporcionan los conocimientos básicos requeridos por un alumno para avanzar sin dificultad en las materias de mayor especialización de su Programa Académico. En Distrito de Educación 02D04 Caluma-Echeandía-Las Naves, se han realizado 20 exámenes para personas que no contaban con documentación de estudios hasta diciembre del 2018.

✓ **TERCERO DE BACHILLERATO, AÑO LECTIVO 2017-2018**

En cumplimiento del Cronograma Escolar Régimen Costa Año Lectivo 2017-2018, donde detalla las siguientes actividades para la finalización del año escolar para 3ro de bachillerato:

Exámenes de grado tomados por el INEVAL, del 1 al 2 de febrero del 2018

Incorporación de Bachilleres del 06 al 08 de marzo de 2018

El Distrito de Educación 02D04 Caluma- Echeandía- Las Naves, cuenta con 15 instituciones educativas que ofertan nivel de bachillerato, las mismas que debían cumplir con esta actividad, donde se interrelacionaban el INEVAL, SENESCYT Y MINISTERIO DE EDUCACIÓN, a fin de cumplir con la rendición de la evaluación SER BACHILLER de 941 estudiantes que cursan el Tercer año de Bachillerato y personas No Escolarizadas, que estarían convocadas para rendir esta evaluación a fin de conseguir un cupo para sus estudios superiores.

Previo este proceso, se realizaron dos simulacros, a fin de ultimar detalles de los laboratorios donde se rendirían las pruebas SER BACHILLER, los mismos que con las observaciones dadas, se pudo establecer las 11 sedes, en las cuales se llevaría a cabo las pruebas. Durante este proceso se contó con la participación de 44 docentes que trabajaron como aplicadores, distribuidos en las 11 sedes (Instituciones educativas que contaban con laboratorios en óptimas condiciones), en sesiones de tres horas que empezaban desde las 08:00 y se extendían hasta las 19:00 horas, las mismas que se establecieron de acuerdo al número de estudiantes de cada institución educativa. También se contó con el monitoreo de parte del personal de Distrito, con el fin de asegurar que el proceso se dé con normalidad.

El mismo procedimiento se dio durante los días sábado 03 y domingo 04 de febrero, en aquellas instituciones donde el número de estudiantes era representativo, siendo que también se contaba con población NO ESCOLARIZADA, que debía rendir la evaluación para la obtención de un cupo para sus estudios superiores.

Las evaluaciones se extendieron hasta el lunes 06 de febrero, para estudiantes que por motivos de fuerza mayor no se pudieron presentar durante los tres días establecidos para este proceso, sin embargo, no se tuvo mayor afluencia de estudiantes. Los resultados de esta evaluación serían publicados por el INEVAL, los mismos que tabularon los aciertos de acuerdo a sus parámetros, el cual solo representaría el 30% del promedio final de los estudiantes. Las notas fueron publicadas desde el lunes 13 de febrero para seguir con el proceso de titulación de los alumnos de tercero de bachillerato, sin embargo, aquellos alumnos que no alcanzarían el promedio establecido, tendrían la oportunidad de presentarse a una segunda prueba como supletorio y poder graduarse como Bachiller, que se llevaría a cabo el viernes 24 de febrero del 2018

Previo la incorporación de bachilleres, el Ministerio de Educación, pasa por un proceso de validación de notas de cada estudiante a fin de poder obtener el promedio final, que se llevaría a cabo desde el 15 al 20 de febrero del presente año, donde se debía revisar los promedios de Educación Básica Superior, Bachillerato y Examen de Grado, lo que nos reflejaría el promedio ponderado final, de la siguiente forma:

| | |
|------------------------------------|-----|
| Promedio Educación Básica Superior | 30% |
| Promedio Bachillerato | 40% |
| Promedio Examen Grado | 30% |

El Distrito de Educación 02D04 Caluma- Echeandía- Las Naves, cuenta con 11 Unidades Educativas de sostenimiento Fiscal, 1 Unidad Educativa de sostenimiento Particular y 4 de sostenimiento fiscomisional que ofertan el nivel Bachillerato, mismas que deberán pasar por el proceso de titulación:

| INSTITUCIÓN EDUCATIVA | NUMERO DE ESTUDIANTES SER BACHILLER |
|-----------------------------------|-------------------------------------|
| UNIDAD EDUCATIVA GALO PLAZA LASSO | 233 |
| UNIDAD EDUCATIVA 5 DE OCTUBRE | 63 |

| | |
|---|-----|
| UNIDAD EDUCATIVA SABANETILLAS | 35 |
| UNIDAD EDUCATIVA CALUMA | 283 |
| UNIDAD EDUCATIVA A DISTANCIA MONSEÑOR LEÓNIDAS PROAÑO-ECHEANDÍA | 86 |
| UNIDAD EDUCATIVA A DISTANCIA MONSEÑOR LEÓNIDAS PROAÑO-CALUMA | 26 |
| UNIDAD EDUCATIVA A DISTANCIA MONSEÑOR LEÓNIDAS PROAÑO-LAS NAVES | 17 |
| UNIDAD EDUCATIVA YATUVI | 6 |
| UNIDAD EDUCATIVA PARTICULAR MARÍA AUXILIADORA | 16 |
| UNIDAD EDUCATIVA DR. ALFREDO NOBOA | 19 |
| UNIDAD EDUCATIVA MUNICIPAL SEGUNDO ULPIANO FIGUEROA | 14 |
| UNIDAD EDUCATIVA PRIMERO DE MAYO | 22 |
| UNIDAD EDUCATIVA IRFEYAL JOSÉ MARÍA VELAZ EXT 80 | 26 |
| UNIDAD EDUCATIVA LAS NAVES | 83 |
| UNIDAD EDUCATIVA DR. GONZALO TAPIA | 12 |
| TOTAL | 941 |

Una vez, validada cada institución por medio del sistema Titulación del Ministerio de Educación, se procedió a la entrega del Acta de Grado y Título de Bachiller de cada uno de los estudiantes antes detallados.

✓ **TITULACIÓN 25 AÑOS ATRÁS**

- Recepción de matrices enviadas por Coordinación Zonal
- Elaboración de Fichas para los bachilleres que consten en nominas certificadas por la institución y que reposan en los archivos Distritales
- Certificación para aquellos usuarios que no consten en nómina de graduados.

✓ **DUPLICADO DE TÍTULOS**

Se lo realiza mediante el sistema CAS TITULACIÓN, con un usuario y contraseña para poder descargarlo, legalizarlo y luego entregar al usuario quien lo solicita por media de atención ciudadana en un numero de 92 duplicados de títulos.

✓ **ABANDERADOS, AÑO LECTIVO 2017-2018**

En el periodo 2017-2018 se consolidó las designaciones correspondientes de las 15 instituciones que ofertan bachillerato en el Distrito 02D04 Caluma- Echeandía- Las Naves, dando cumplimiento a lo que señala el Reglamento a la Ley Orgánica de Educación Intercultural en el Art. 175 referente al Reconocimiento del Abanderado, Porta Estandarte y escoltas, se efectuó el proceso en todas las IE que ofertan Bachillerato, cumpliendo con los tiempos establecidos y acatando normas vigentes la comisión conformada para el efecto nombra Un Abanderado del Pabellón Nacional, Un Porta Estandarte del Plantel Educativo y Cuatro Escoltas“

✓ **RESOLUCIÓN DE COSTOS DE MATRICULA Y PENSIÓN DE INSTITUCIONES PARTICULARES Y FISCOMICIONALES PERIODO 2017-2018.**

Debido a que este es un proceso obligatorio para las instituciones particulares y fisco misionales se procedió con el monitoreo del ingreso al sistema GEOL de las 2 instituciones particulares a fin de generar la resolución una vez validada la información, la Resolución de Costos de la Unidad Educativa María Auxiliadora dio como resultado FAVORABLE, la Resolución de Costos de la Escuela de Educación Básica Espíritu Santo también fue generada como FAVORABLE, luego de su respectiva entrega a las autoridades competentes ninguno realizó el proceso de apelación.

En cuanto a las Instituciones fiscomicionales se les genero Resoluciones Manuales, puesto que no realizan cobros de matrícula ni de pensión.

Registro de Códigos de Convivencia en el año 2018 son los siguientes:

Durante este periodo se registró 26 Proyectos Educativo Institucional (PEI) y 21 Códigos de Convivencia.

Para el debido cumplimiento de la elaboración y/o actualización del PEI por parte de las Instituciones Educativas, se ha realizado el talleres sobre construcción participativa del PEI, en los Cantones Caluma y Echeandía con la participación de los líderes de las Instituciones Educativas del Distrito 02D04-Caluma-Echeandía-Las Naves-Educación para su debida realización y/o actualización del mismo.

Con fecha 22 de junio del 2018 se realiza el taller réplica a los Rectores y Directores de las Instituciones Educativas del Cantón Caluma, en el Salón de la Unidad Educativa Caluma, donde participan 51 autoridades de los establecimientos educativos convocadas; y, con fecha 23 de junio se realiza el taller réplica en el Cantón Echeandía, en el Salón de la Unidad Educativa Galo Plaza Lasso, donde participaron 56 autoridades de los establecimientos educativos convocadas

✓ **MATRIZ DE REGISTRO DEL CÓDIGO DE CONVIVENCIA**

| | | | |
|---|---------------|-------|-----------------------|
| UE Sabanetillas | Fiscal | Costa | Matutina |
| EEB. Sebastián de Benalcazar | Fiscal | Costa | Matutina |
| EEB. Espíritu Santo | Particular | Costa | Matutina |
| EEB. Luis Benigno Arregui | Fiscal | Costa | Matutina |
| CEI. Mario Gerardo Larrea | Fiscal | Costa | Matutina y Vespertina |
| UE. PCEI Monseñor Leónidas Proaño Echeandía | Fiscomisional | Costa | Matutina |
| CEI. DR. Ángel León Alarcón | Fiscal | Costa | Matutina |
| EEB. Freddy Chávez del Pozo | Fiscal | Costa | Matutina |
| EEB. Centinela de Bolívar | Fiscal | Costa | Matutina |
| EEB Oscar Efrén Reyes | Fiscal | Costa | Matutina |
| EEB. Antonio Ante | Fiscal | Costa | Matutina |

| | | | |
|------------------------------|--------|-------|----------|
| EEB. Guaranda | Fiscal | Costa | Matutina |
| EEB. Oswaldo Guayasamin | Fiscal | Costa | Matutina |
| EEB. Cesar Augusto Durango | Fiscal | Costa | Matutina |
| EEB. Cuatro de Julio | Fiscal | Costa | Matutina |
| EEB. Luis Felipe Andrade | Fiscal | Costa | Matutina |
| EEB. Abelardo Flores | Fiscal | Costa | Matutina |
| EEB. Isidro Ayora | Fiscal | Costa | Matutina |
| UE. 5 De Octubre | Fiscal | Costa | Matutina |
| UE. Dr. Gonzalo Tapia Gaibor | Fiscal | Costa | Matutina |
| EEB. Luis Escudero García | Fiscal | Costa | Matutina |

✓ **MATRIZ DE REGISTRO DEL PROYECTO EDUCATIVO INSTITUCIONAL (PEI)**

| | | | |
|--|---------------|-------|-----------------------|
| UE. Sabanetillas | Fiscal | Costa | Matutina |
| EEB Sebastián de Benalcazar | Fiscal | Costa | Matutina |
| Centro de Educación Inicial Mario Gerardo Larrea | Fiscal | Costa | Matutina y Vespertina |
| EEB Espíritu Santo | Particular | Costa | Matutina |
| EEB. Luis Benigno Arregui | Fiscal | Costa | Matutina |
| UE. PCEI. Monseñor Leónidas Proaño Echeandía | Fiscomisional | Costa | Matutina |
| Centro de Educación Inicial Ángel León Alarcón | Fiscal | Costa | Matutina |
| EEB. Oswaldo Guayasamin | Fiscal | Costa | Matutina |
| EEB. Guaranda | Fiscal | Costa | Matutina |
| EEB. Antonio Ante | Fiscal | Costa | Matutina |
| EEB. Oscar Efrén Reyes | Fiscal | Costa | Matutina |
| EEB. Centinela de Bolívar | Fiscal | Costa | Matutina |
| EEB. Cesar Augusto Durango | Fiscal | Costa | Matutina |
| EEB. Isidro Ayora | Fiscal | Costa | Matutina |
| EEB. Abelardo Flore | Fiscal | Costa | Matutina |
| EEB. Juan Benigno Vela | Fiscal | Costa | Matutina |
| EEB. Luis Escudero García | Fiscal | Costa | Matutina |
| EEB. Cuatro de Julio | Fiscal | Costa | Matutina |
| UE 5 de Octubre | Fiscal | Costa | Matutina |
| EEB Luis Felipe Andrade | Fiscal | Costa | Matutina |
| UE Gonzalo Tapia Gaibor | Fiscal | Costa | Matutina |
| EEB. Freddy Chávez del Pozo | Fiscal | Costa | Matutina |
| EEB Humberto Mata Martínez | Fiscal | Costa | Matutina |
| UE Las Naves | Fiscal | Costa | Matutina |
| EEB Isaac J Barrera | Fiscal | Costa | Matutina |

Para el debido cumplimiento de la elaboración y/o actualización del PEI por parte de las Instituciones Educativas, se ha realizado el taller sobre construcción participativa del PEI, en los Cantones Caluma y Echeandía con la participación de los líderes de las Instituciones Educativas del Distrito 02D04-Caluma-Echeandía-Las Naves-Educación para su debida realización y/o actualización del mismo.

Con fecha 22 de junio del 2018 se realiza el taller réplica a los Rectores y Directores de las Instituciones Educativas del Cantón Caluma, en el Salón de la Unidad Educativa Caluma, donde participan 51 autoridades de los establecimientos educativos convocadas; y, con fecha 23 de junio se realiza el taller réplica en el Cantón Echeandía, en el Salón de la Unidad Educativa Galo Plaza Lasso, donde participaron 56 autoridades de los establecimientos educativos convocadas

✓ **CAMPAÑA YO LEO**

Según lo establecido en el cronograma escolar para el año lectivo 2018 – 2019 la primera fiesta de la Lectura se realizó 8 de junio de 2018, con diversas actividades como dramatizaciones, cuentos, poesías, danzas y otras expresiones que incentiven el hábito a la lectura.

Por disposición del Ministerio de Educación la segunda fiesta de la Lectura fue opcional pero se realizaron actividades en todas las instituciones educativas del Distrito Caluma Echeandía Las Naves-Educación.

✓ **EVENTOS POR CANTONIZACIÓN CALUMA-ECHEANDÍA-LAS NAVES**

En el periodo 2018, el departamento de Apoyo, Seguimiento y Regulación coordinó y organizó el desfile en los 3 Cantones pertenecientes a la Dirección Distrital 02D04, conjuntamente con los Gobiernos Autónomos descentralizados Municipales, además se incorporaron las actividades de festival folklórico y carrera atlética, la cual se gestionó con diferente entidades públicas y privadas a fin de no generar gastos a los representantes de los estudiantes.

✓ **CÍRCULOS DE APRENDIZAJE**

Al iniciar el año lectivo 2018-2019, se realizó una reunión de trabajo con Rectores, Directores y Líderes de las Instituciones Educativas que ofertan Educación Inicial y Preparatoria con el objetivo de Sensibilizar a las autoridades de las instituciones educativas a colaborar con las docentes delegadas de cada institución, para que presten las facilidades que el caso amerita, para la asistencia y cumplimiento de actividades programadas dentro de la red de aprendizaje.

En la jurisdicción del Distrito 02D04, Caluma, Echeandía, Las Naves se ha conformado tres Círculos de Estudio, uno por cada Cantón, integrando los circuitos educativos cercanos, integrado cada uno de la siguiente manera:

Círculo de Aprendizaje Las Naves: Circuito Educativo 02D04C03-Institución Referente EEB. Espíritu Santo, fecha de reuniones, tercer jueves de cada mes.

Círculo de Aprendizaje Echeandía: Circuitos Educativos 02D04C01_a; 02D04C01_b; y, 02D04C01_c; Institución Referente- Unidad Educativa 5 de Octubre, fecha de reuniones- último miércoles de

cada mes.

Círculo de Aprendizaje Caluma: Circuitos Educativos 02D04C02_a; y, 02D04C02_b; - Institución Referente EEB. Francisco Pizarro, fecha de reuniones-último martes de cada mes.

Cada Círculo conformado ha elegido a su Coordinadora y han elaborado su plan de trabajo para el año lectivo 2018-2019 en el cual consta el tema a trabajar en cada una de las reuniones y los responsables de ejecutar las actividades planificadas.

| Reunión de Redes de Aprendizaje | Tema de interés | Actividades desarrolladas | Personas u organizaciones invitadas para exponer la temática |
|---------------------------------|-----------------------------------|---------------------------|--|
| Inicio | Elección De La Coordinadora | | |
| Mensuales: | | - | |
| | Estrategias Para Narrar Cuentos | - | MARICELA DEL ROCÍO FORTIS DELGADO |
| | Mejorar Problemas De Conducta | - | Elena Marisol Ortiz |
| | Juegos Tradicionales | - | Blanca Nieve Sánchez Zurita |
| | Canciones Infantiles | - | Gloria Sanelia Rochina Yanez |
| | Estrategias Para Enseñar Colores | - | Marlith Eufemia Garcia Vargas |
| | No Visitamos Por Ser Muy Distante | - | María Narcisca Borja Barragán |
| | Técnicas Para Enseñar Números | - | Fermina Amparito Ortega Hinojosa |
| | Lonchera Escolar | - | Mercy Catalina García Martínez |
| Cierre | Clausura/Exposiciones | Casa Abierta | Ana Rebeca Yáñez Tinuco |

DATOS ESTADÍSTICOS

Colocar el cuadro de detalle de conformación de redes.

| Zona | Distrito | Número de Redes de Aprendizaje | Número de Instituciones Educativas participantes, todos los sostenimientos. | Número de docentes participantes, todos los sostenimientos. |
|--------------|----------|--------------------------------|---|---|
| 5 | 02D04 | 3 | 22 | 50 |
| Total | 02D04 | 3 | 22 | 50 |

✓

DIVISIÓN DISTRITAL DE TALENTO HUMANO

Jubilación Docente

Es importante dar a conocer que durante el periodo comprendido entre enero a diciembre del año 2018 dando cumplimiento a lo que establece la Disposición General Novena de la LOEI, en concordancia al Art. 285 del Reglamento a la LOSEP; la Subsecretaria de Desarrollo Profesional Educativa, establece los lineamientos para los diferentes procesos de jubilación, proceso al que accedieron docentes que se acogieron al proceso de Jubilación Voluntaria.

| | | | | | |
|----|------------|------------------------------------|------------|--------------|-------------------|
| 1 | 0200355261 | VASCONEZ MINAYA JAIME LEONARDO | 31/01/2018 | VOLUNTARIA | CÓDIGO DE TRABAJO |
| 2 | 0200680288 | GARCÍA ESCOBAR GUALBERTO GUILLERMO | 15/02/2018 | INVALIDEZ | DOCENTE |
| 3 | 0200333730 | ARMIJO SARA GLADYS | 28/02/2018 | VOLUNTARIA | CÓDIGO DE TRABAJO |
| 4 | 0200452308 | ARIAS PALACIOS ELVIA ROSARIO | 30/11/2018 | DISCAPACIDAD | LOEI |
| 5 | 0200948552 | ARIAS PALACIOS GRACIELA NARCISA | 30/09/2018 | DISCAPACIDAD | LOEI |
| 6 | 0200795763 | RAMOS PAREDES WILIAN RENNE | 30/11/2018 | DISCAPACIDAD | LOEI |
| 7 | 0200779627 | JIMÉNEZ NÚÑEZ YOLANDA ELIZABETH | 30/09/2018 | DISCAPACIDAD | LOEI |
| 8 | 0200414456 | DEL POZO WALTER ENRIQUE | 30/04/2018 | VOLUNTARIA | CÓDIGO DE TRABAJO |
| 9 | 0200255669 | ESPIN POZO JAIME ESTUARDO | 31/07/2018 | OBLIGATORIA | LOEI |
| 10 | 0200639441 | JIMENEZ VILLAMAR MARGA MAUTILUD | 31/05/2018 | VOLUNTARIA | CÓDIGO DE TRABAJO |

DIVISIÓN DISTRITAL DE PLANIFICACIÓN

Renovación de permisos de funcionamiento

Con la finalidad de garantizar un servicio de calidad en la entrega de los materiales para el uso de los niños y niñas que asisten a las IE del Distrito en coordinación con Administración Escolar se mantiene actualizado el aplicativo CAS y el distributivo Docente para una oportuna entrega de textos escolares y guías de Docentes especialmente en la ampliación de informe para la entrega de uniformes en los CECIB 30 de Abril, Montealegre, Manuel de Echeandía y Dr. Raúl Urbina Bermeo.

Con la finalidad de mejorar la oferta educativa en el Circuito 02D04C02_b se procedió a iniciar el trámite de cierre de la Escuela de educación Básica Alfredo León Velasco institución que sufrió los embates de la naturaleza y fue gravemente afectada por el temblor del mes de septiembre, en común acuerdo con los padres de los dos niños que asistían fueron reubicados en la Escuela de Educación Básica Huayna Capac del Cantón Caluma, al mismo tiempo se realizó informe para el cierre de la Escuela de Educación Básica Estados Unidos de Norte América del circuito 02D04C02_a por falta de demanda en los últimos tres baños.

Con la finalidad de dar continuidad a los procesos educativos en el Distrito 02D04 Caluma Echeandía Las Naves –Educación, mediante la legalización de la oferta en las Instituciones Educativas se envió a Coordinación Zonal los Informes respectivos para la elaboración de las resoluciones mismas que fueron atendidas siendo el caso de la Institución Especializada Rosa Elena Velastegui del cantón

Echeandía y de la Escuela de Educación Básica Alfredo Noboa Montenegro del Cantón Caluma instituciones que obtuvieron el permiso de funcionamiento por cinco (5) años desde el periodo lectivo 2017 hasta el 2022.

| PROCESO | TOTAL |
|----------------------|-------|
| Ampliación de Oferta | 2 |

b. Cobertura

DIVISIÓN DE ADMINISTRACIÓN ESCOLAR

PROCESO: COTO-DD02D04-02-2018

“Servicio de mantenimiento correctivo básico y por sistemas, de las edificaciones e infraestructura de los 4 centros educativos comunitarios interculturales bilingües de la dirección distrital 02d04 Caluma-Echeandía-Las Naves. Educación, perteneciente a la coordinación zonal 5 del Ministerio de Educación”

INSTITUCIONES EDUCATIVAS INTERVENIDAS:

CÓDIGO AMI: 02B00095

NOMBRE DE LA INSTITUCIÓN: CECIB EB DR. RAÚL URBINA BERMEO

MONTO DE INTERVENCIÓN + IVA: \$ 16.349,80

ANTES DE LA INTERVENCIÓN



DESPUÉS DE LA INTERVENCIÓN



CÓDIGO AMI: 02B00097
NOMBRE DE LA INSTITUCIÓN: CECIB EB 30 DE ABRIL
MONTO DE INTERVENCIÓN + IVA: \$ 68347,81
ANTES DE LA INTERVENCIÓN



DESPUÉS DE LA INTERVENCIÓN



CÓDIGO AMI: 02B00096
NOMBRE DE LA INSTITUCIÓN: CECIB EB MONTEALEGRE
MONTO DE INTERVENCIÓN + IVA: \$ 39552,71

ANTES DE LA INTERVENCIÓN



DESPUÉS DE LA INTERVENCIÓN





CÓDIGO AMI: 02B00110

NOMBRE DE LA INSTITUCIÓN: CECIB EB CRNL MANUEL DE ECHEANDÍA

MONTO DE INTERVENCIÓN + IVA: \$ 10144,73

ANTES DE LA INTERVENCIÓN



DESPUÉS DE LA INTERVENCIÓN



MONTO TOTAL DE INVERSIÓN EN EL PROCESO: \$ 134395,05 (CIENTO TREINTA Y CUATRO MIL TRECIENTOS NOVENTA Y CINCO CON 05/100 DÓLARES AMERICANOS)

PROCESO: COTO-DD02D04-01-2018

“Servicio de mantenimiento preventivo programado, correctivo básico y por sistemas, de las edificaciones e infraestructura de las 24 instituciones educativas de la Dirección distrital 02d04 Caluma-Echeandía-Las Naves. Perteneciente a la Coordinación Zonal 5 de educación, del Ministerio de Educación”

INSTITUCIONES EDUCATIVAS INTERVENIDAS:

CÓDIGO AMI: 02H00436

NOMBRE DE LA INSTITUCIÓN: UE SABANETILLAS

MONTO DE INTERVENCIÓN + IVA: \$ 9147,20

ANTES DE LA INTERVENCIÓN



DESPUÉS DE LA INTERVENCIÓN



CÓDIGO AMI: 02H00437

NOMBRE DE LA INSTITUCIÓN: UE GALO PLAZA LASSO

MONTO DE INTERVENCIÓN + IVA: \$ 25333,27

ANTES DE LA INTERVENCIÓN



DESPUÉS DE LA INTERVENCIÓN





CÓDIGO AMI: 02H00452
NOMBRE DE LA INSTITUCIÓN: EEB JUAN BENIGNO VELA
MONTO DE INTERVENCIÓN + IVA: \$ 15709,66

ANTES DE LA INTERVENCIÓN



DESPUÉS DE LA INTERVENCIÓN



CÓDIGO AMI: 02H00464
NOMBRE DE LA INSTITUCIÓN: EEB ADOLFO PAEZ
MONTO DE INTERVENCIÓN + IVA: \$ 22592,45

ANTES DE LA INTERVENCIÓN

DESPUÉS DE LA INTERVENCIÓN



CÓDIGO AMI: 02H00487
NOMBRE DE LA INSTITUCIÓN: CEI MARIO LARREA
MONTO DE INTERVENCIÓN + IVA: \$ 12035,92

ANTES DE LA INTERVENCIÓN



DESPUÉS DE LA INTERVENCIÓN



CÓDIGO AMI: 02H00493

NOMBRE DE LA INSTITUCIÓN: UE 5 DE OCTUBRE
MONTO DE INTERVENCIÓN + IVA: \$ 11479,93

ANTES DE LA INTERVENCIÓN



DESPUÉS DE LA INTERVENCIÓN



CÓDIGO AMI: 02H00784
NOMBRE DE LA INSTITUCIÓN: IEE ROSA ELENA VELASTEGUI
MONTO DE INTERVENCIÓN + IVA: \$ 10618,73

ANTES DE LA INTERVENCIÓN



DESPUÉS DE LA INTERVENCIÓN





CÓDIGO AMI: 02H00670
NOMBRE DE LA INSTITUCIÓN: EEB GRAL.VICENTE ANDA AGUIRRE
MONTO DE INTERVENCIÓN + IVA: \$ 14946,21

ANTES DE LA INTERVENCIÓN



DESPUÉS DE LA INTERVENCIÓN



CÓDIGO AMI: 02H00735
NOMBRE DE LA INSTITUCIÓN: UE LAS NAVES
MONTO DE INTERVENCIÓN + IVA: \$ 22033,01

ANTES DE LA INTERVENCIÓN

DESPUÉS DE LA INTERVENCIÓN



CÓDIGO AMI:

02H00662

NOMBRE DE LA INSTITUCIÓN:

EEB SEBASTIAN DE BENALCAZAR

MONTO DE INTERVENCIÓN + IVA: \$ 9872,07

ANTES DE LA INTERVENCIÓN

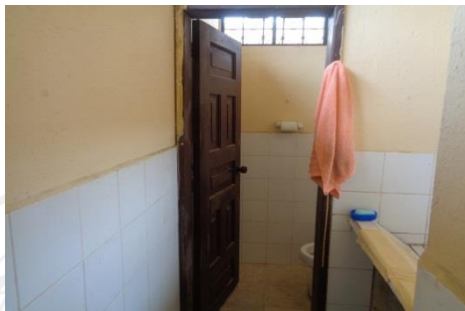

DESPUÉS DE LA INTERVENCIÓN



CÓDIGO AMI:

02H00669

NOMBRE DE LA INSTITUCIÓN:

UE DR. GONZALO TAPIA GAIBOR

MONTO DE INTERVENCIÓN + IVA: \$ 13891,51

ANTES DE LA INTERVENCIÓN



DESPUÉS DE LA INTERVENCIÓN



CÓDIGO AMI:

02H00672

NOMBRE DE LA INSTITUCIÓN:

EEB LUIS BENIGNO ARREGUI

MONTO DE INTERVENCIÓN + IVA:

\$ 9820,44

ANTES DE LA INTERVENCIÓN



DESPUÉS DE LA INTERVENCIÓN





CÓDIGO AMI: 02H00676
NOMBRE DE LA INSTITUCIÓN: CEI ANGEL LEÓN ALARCÓN
MONTO DE INTERVENCIÓN + IVA: \$ 4784,12

ANTES DE LA INTERVENCIÓN



DESPUÉS DE LA INTERVENCIÓN



CÓDIGO AMIE: 02H00664
NOMBRE DE LA INSTITUCIÓN: UE DR. AFREDO NOBOA MONTENEGRO
MONTO DE INTERVENCIÓN + IVA: \$ 10629,38

ANTES DE LA INTERVENCIÓN

DESPUÉS DE LA INTERVENCIÓN



CÓDIGO AMI:

02H00645

NOMBRE DE LA INSTITUCIÓN:

EEB FREDDY CHAVEZ DEL POZO

MONTO DE INTERVENCIÓN + IVA: \$ 2274,32

ANTES DE LA INTERVENCIÓN



DESPUÉS DE LA INTERVENCIÓN



CÓDIGO AMIE: 02H00619
NOMBRE DE LA INSTITUCIÓN: EEB HUAYNA CAPAC
MONTO DE INTERVENCIÓN + IVA: \$ 9208,62

ANTES DE LA INTERVENCIÓN



DESPUÉS DE LA INTERVENCIÓN



CÓDIGO AMI: 02H00659
NOMBRE DE LA INSTITUCIÓN: UE CALUMA
MONTO DE INTERVENCIÓN + IVA: \$ 31548,22

ANTES DE LA INTERVENCIÓN



DESPUÉS DE LA INTERVENCIÓN

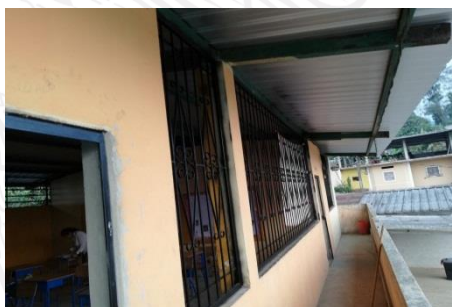



CÓDIGO AMI: 02H00432
NOMBRE DE LA INSTITUCIÓN: EEB CANADA
MONTO DE INTERVENCIÓN + IVA: \$ 10979,30

ANTES DE LA INTERVENCIÓN



DESPUÉS DE LA INTERVENCIÓN



CÓDIGO AMI: 02H00620
NOMBRE DE LA INSTITUCIÓN: EEB ALFRENO NOBOA MONTENEGRO
MONTO DE INTERVENCIÓN + IVA: \$ 10852,62

ANTES DE LA INTERVENCIÓN



DESPUÉS DE LA INTERVENCIÓN



CÓDIGO AMI:

02H00633

NOMBRE DE LA INSTITUCIÓN:

CEI SUEÑOS INFANTILES

MONTO DE INTERVENCIÓN + IVA: \$ 11238,93

ANTES DE LA INTERVENCIÓN



DESPUÉS DE LA INTERVENCIÓN



CÓDIGO AMI:

02H00660

NOMBRE DE LA INSTITUCIÓN: UEPCEI PRIMERO DE MAYO
MONTO DE INTERVENCIÓN + IVA: \$ 7370,92

ANTES DE LA INTERVENCIÓN



DESPUÉS DE LA INTERVENCIÓN



CÓDIGO AMI: 02H00637
NOMBRE DE LA INSTITUCIÓN: CEI FELIZA EGUEZ
MONTO DE INTERVENCIÓN + IVA: \$ 14563,51

ANTES DE LA INTERVENCIÓN



DESPUÉS DE LA INTERVENCIÓN





CÓDIGO AMI: 02H00648
NOMBRE DE LA INSTITUCIÓN: UE YATUVI
MONTO DE INTERVENCIÓN + IVA: \$ 7132,41

ANTES DE LA INTERVENCIÓN



DESPUÉS DE LA INTERVENCIÓN



CÓDIGO AMI: 02H00624
NOMBRE DE LA INSTITUCIÓN: EEB FRANCISCO PIZARRO
MONTO DE INTERVENCIÓN + IVA: \$ 9866,21

ANTES DE LA INTERVENCIÓN



DESPUÉS DE LA INTERVENCIÓN



MONTO TOTAL DE INVERSIÓN EN EL PROCESO: \$ 307928,96 (TRECIENTOS SIETE MIL NOVECIENTOS VEINTIOCHO CON 96/100 DÓLARES AMERICANOS)

BARES ESCOLARES

En la Dirección Distrital 02D04 Caluma- Echeandía- Las Naves, hasta la actualidad solo 17 instituciones educativas cuentan con bares escolares de los cuales 12 se encuentran vigentes y 5 caducados el contrato pero siguen en funcionamiento, a continuación detalle:

| CANTON | SECTOR | INSTITUCIÓN | TIPO DE BAR | INICIO DE CONTRATO | FIN DE CONTRATO | ESTADO |
|-----------|--------|-------------------------------|--------------------|--------------------|-----------------|---------|
| CALUMA | Rural | EEB. FREDDY CHAVEZ DEL POZO | BAR ESCOLAR SIMPLE | 13/10/2016 | 13/10/2018 | VIGENTE |
| CALUMA | Urbana | EEB. ALFREDO NOBOA MONTENEGRO | BAR COMEDOR | 13/10/2016 | 13/10/2018 | VIGENTE |
| CALUMA | Urbana | UE. PCEI. PRIMERO DE MAYO | BAR ESCOLAR SIMPLE | 05/07/2016 | 05/07/2018 | VIGENTE |
| ECHANDIA | Urbana | EEB. JUAN BENIGNO VELA | BAR ESCOLAR SIMPLE | 05/07/2016 | 05/07/2018 | VIGENTE |
| ECHEANDÍA | Urbana | UE. GALO PLAZA LASSO | BAR COMEDOR | 06/07/2016 | 06/07/2018 | VIGENTE |
| CALUMA | Rural | UE. YATUVI | BAR ESCOLAR SIMPLE | 05/09/2016 | 05/09/2018 | VIGENTE |
| ECHEANDIA | Urbana | EEB. ADOLFO PAEZ | BAR ESCOLAR SIMPLE | 05/09/2016 | 05/09/2018 | VIGENTE |

| | | | | | | |
|--------------|--------|----------------------------------|--------------------|------------|------------|---------|
| ECHEANDIA | Rural | UE. SABANETILLAS | BAR ESCOLAR SIMPLE | 16/05/2016 | 16/05/2018 | VIGENTE |
| LAS NAVES | Rural | DR. GONZALO TAPIA GAIBOR | BAR ESCOLAR SIMPLE | 17/05/2016 | 17/05/2018 | VIGENTE |
| LAS NAVES | Urbana | EEB. GRAL. VICENTE ANDA AGUIRRE | BAR COMEDOR | 02/05/2016 | 30/04/2018 | VIGENTE |
| LAS NAVES | Urbana | UE. LAS NAVES | BAR COMEDOR | 02/05/2016 | 30/04/2018 | VIGENTE |
| CALUMA | Rural | UE. DR. ALFREDO NOBOA MONTENEGRO | BAR ESCOLAR SIMPLE | 02/05/2016 | 30/04/2018 | VIGENTE |
| CALUMA | Urbana | EEB. HUAYNA CAPAC | BAR ESCOLAR SIMPLE | 14/10/2017 | 16/10/2017 | VIGENTE |
| LAS MERCEDES | Urbana | EEB. SEBASTIAN DE BENALCÁZAR | BAR ESCOLAR SIMPLE | 27/07/2015 | 27/07/2017 | VIGENTE |
| CALUMA | Rural | EEB. FRANCISCO PIZARRO | BAR ESCOLAR SIMPLE | 15/06/2015 | 15/06/2017 | VIGENTE |
| ECHEANDIA | Urbana | UE. 5 DE OCTUBRE | BAR COMEDOR | 01/06/2015 | 01/06/2017 | VIGENTE |
| CALUMA | Urbana | UE. CALUMA | BAR COMEDOR | 15/04/2015 | 17/04/2017 | VIGENTE |

EDUCACIÓN BÁSICA PARA JÓVENES Y ADULTOS EBJA

INCORPORACIÓN DE BACHILLERATO INTENSIVO Y ENTREGA DE CERTIFICADOS DE ALFABETIZACIÓN Y POST-ALFABETIZACIÓN

Con fecha 26 de julio del 2018, se efectuó la incorporación de los 33 estudiantes tercera promoción de Bachillerato Intensivo y el 08 de agosto se realizó la entrega de Certificados de los 33 estudiantes pertenecientes al Programa Post-Alfabetización y 32 del programa Alfabetización, para lo cual se realizó la respectivas ceremonias en la Unidad Educativa Galo Plaza Lasso y Escuela de Educación Básica Juan Benigno Vela respectivamente.

c. Derechos:

Actividades Desarrolladas por el Departamento de Consejería Estudiantil DECE

| PROCESOS | cantidad | observaciones |
|---|----------|---|
| *Misión Cero Drogas | 20 | |
| *Informe seguimientos de caso de acoso sexual | 20 | |
| *Taller para padres de familia | 1 | Prevención familiar de consumo de alcohol tabaco y otras drogas |
| *Talleres para Docentes | 1 | Prevención familiar de consumo de alcohol tabaco y otras drogas |
| *Talleres para Estudiantes | 6 | Prevención familiar de consumo de alcohol tabaco y otras drogas |
| *Talleres para estudiantes | 6 | Seis sentidos |
| * Cuarto módulo de Educando en familia | 6 | Consumo de drogas |

| | | |
|---|-----------|--|
| *Orientación Educativa Hacia la construcción de una Convivencia Armónica y una Cultura de Paz | 1 | |
| *Plan de intervención | 1 | |
| *TALLER A DOCENTES ACUERDO OO21 | 18 | |
| *TRASLADO DE ESTUDIANTES | 120 | |
| *TALLER PARA DOCENTES RUTAS Y PROTOCOLOS DE ACTUACIÓN ANTE CASOS DE VIOLENCIA DETECTADOS EN EL SISTEMA EDUCATIVO ACUERDO 434-12 | 18 | |
| *QUINTO MODULO DE EDUCANDO EN FAMILIA CON EL TEMA APOYO A LAS FAMILIAS EN EL RENDIMIENTO ACADÉMICO. | PENDIENTE | |
| *FAMILIAS SALUDABLES | PENDIENTE | |
| *ENCUENTRO CON NIÑOS NIÑAS Y ADOLESCENTES | PENDIENTE | |
| *Informe seguimientos de caso de acoso sexual | 5 | ESTUDIANTES ENTRE PARES |
| *Taller para padres de familia | 14 | MAS UNIDOS MAS PROTEGIDOS |
| *Talleres para Docentes | 6 | MAS UNIDOS MAS PROTEGIDOS |
| *Talleres para Estudiantes | 14 | MAS UNIDOS MAS PROTEGIDOS |
| * Quinto Modulo de Educando en familia | 6 | APOYO A LAS FAMILIAS EN EL RENDIMIENTO ACADÉMICO |

Las Actividades Desarrolladas

- Entrevistas (Individual, Grupal)
- Talleres
- Planificaciones
- Observaciones Áulicas

UNIDAD DE APOYO A LA INCLUSIÓN UDAE

- Reunión con docentes y padres de familia de la Unidad Educativa Especializada Divino Niño en CALUMA.
- Elaboración de cronograma para la socialización de Lineamientos sobre accionar del Pedagogo de Apoyo a la Inclusión.
- Socialización de Informes Psicopedagógicos con Docente Líder la EEB Francisco José de Caldas.
- Visita a la Unidad Educativa Sabanetillas.
- Evaluación Psicopedagógica a estudiantes de la U.E Sabanetillas con traslado a la Unidad Educativa Especializada Rosa Elena Velastegui.
- Seguimiento de los casos de NEE.
- Evaluación Psicopedagógica a estudiante con NEE asociados y no asociados a la Discapacidad de la Unidad Educativa PCEI Monseñor Leonidas Proaño.
- Entrevista Psicológica a representantes de estudiantes evaluados de la Unidad Educativa PCEI Monseñor Leonidas Proaño.
- Reunión en Guaranda para la Segunda Meza de dialogo con el CONADIS.
Evaluación Psicopedagógica de estudiantes de la EEB. Sebastián de Benalcazar

- Evaluación psicopedagógica a estudiantes con discapacidad de la EEB Gral. Vicente Anda Aguirre.
- Evaluación Psicopedagógica y entrevistas a padres de familia de estudiantes evaluados en la Unidad Educativa Caluma.
- Evaluación Psicopedagógica y entrevistas a padres de familia de estudiantes evaluados en la Unidad Educativa Alfredo Noboa del cantón Caluma.
- Revisión de pruebas alternativas elaboradas por los Docentes de la comisión Técnica Distrital para la aplicación.
- Aplicación de logística en la UE 5 de Octubre y adecuación de espacio para los estudiantes que serán aplicados la prueba alternativa de Tercero de Bachillerato.
Copias de las pruebas alternativas de los estudiantes a ser aplicadas
- Se realizó videoconferencia sobre el instructivo para la regulación de ofertas en Instituciones Educativas Especializadas (creación y ampliación).
- Envío a planta central el documento habilitante de Ampliación de oferta de la EEB. Rosa Elena Velastegui del cantón Echeandía.
- Desarrollo de matriz de estudiantes nuevos con discapacidad registrados en el INEVAL
Proceso ser Bachiller.

GESTIÓN DE RIESGOS

- ✓ Informe N.-232 del 16 de enero del 2018 sobre informe de factibilidad donde se establezca el nivel de riesgos y grado de vulnerabilidad expuesta a los estudiantes de la Institución de Educación Especializada Rosa Elena Velasteguí ante posibles eventos adversos.
- ✓ Informe N.-233 del 16 de enero del 2018 sobre informe de factibilidad donde se establezca el nivel de riesgos y grado de vulnerabilidad expuesta a los estudiantes de la Institución de Educación Especializada Divino Niño ante posibles eventos adversos.
- ✓ Planes de contingencia Pruebas Ser Bachiller N° 02D04-018-2018 Unidad Educativa Galo Plaza Lasso, N° 02D04-019-2018 Unidad Educativa Las Naves, N° 02D04-020-2018 Unidad Educativa Caluma, N° 02D04-021-2018 Unidad Educativa 5 de Octubre, N° 02D04-022-2018 Escuela de Educación Básica Adolfo Paez, N° 02D04-023-2018 Unidad Educativa Yatuví, N° 02D04-024-2018 Unidad Educativa María Auxiliadora, N° 02D04-025-2018 Unidad Educativa Doctor Gonzalo Tapia Gaibor, N° 02D04-026-2018 Unidad Educativa Fiscomisional Irfeyal Primero de Abril, N° 02D04-027-2018 Unidad Educativa PCEI Primero de Mayo, N° 02D04-028-2018 Escuela de Educación Básica Alfredo Noboa Montenegro; emitidos el 23 de enero del 2018.
- ✓ Informe Unidad Distrital de Gestión de Riesgos emitido el 01 de febrero del 2018, sobre factibilidad para la renovación del permiso de funcionamiento de la Unidad Educativa PCEI Primero de Mayo.
- ✓ Informe N.- 014 del 24 de mayo del 2018 sobre contratación del servicio de impresión del mapa de evacuación y señalética de la Dirección Distrital 02D04 Caluma – Echeandía – Las Naves, así como los mapas de ubicación geográfica de las Instituciones Educativas.

- ✓ Solicitud N° 004-DDCELN-DAE-GR-2018 del 24 de mayo del 2018 sobre solicitud de autorización para la contratación del servicio de impresión de señalética, mapas de ubicación geográfica, ploteadas en lona, mapa de evacuación de la Dirección Distrital 02D04 en acrílico más adhesivo: mediante recursos disponibles en la ITEM Presupuestaria 530204.
- ✓ Informe Unidad Distrital de Gestión de Riesgos emitido el 24 de julio del 2018, sobre factibilidad del uso del inmueble para servicio educativo Ampliación de oferta de Alfabetización del programa EBJA de la UE PCEI Monseñor Leonidas Proaño, cantón Echeandía.
- ✓ Informe Unidad Distrital de Gestión de Riesgos emitido el 24 de julio del 2018, sobre factibilidad del uso del inmueble para servicio educativo Ampliación de oferta de Alfabetización del programa EBJA de la UE Galo Plaza Lasso.
- ✓ Informe Unidad Distrital de Gestión de Riesgos emitido el 24 de julio del 2018, sobre factibilidad del uso del inmueble para servicio educativo Ampliación de oferta de Alfabetización del programa EBJA de la Unidad Educativa Sabanetillas.
- ✓ Reunión de Mesa Técnica de Trabajo N.-5 el día miércoles 25 de julio del 2018 en el salón de computo de la Unidad Educativa Las Naves con el objeto es coordinar actividades próximo a celebrarse las Festividades Cívicas y Culturales del cantón Las Naves.
- ✓ Ejercicio de Simulacro Interno correspondiente al mes de julio.
- ✓ Elaboración del Plan de Contingencia de: Concentración masiva durante el desarrollo de la carrera atlética estudiantil “Corramos Juntos Las Naves”; festival cultural “Intercolegial Las Naves” y desfile cívico “Las Naves, Potencial Turístico de atractivos naturales”, a desarrollarse el 08, 09 y 10 de agosto del 2018, por celebrarse las festividades cívicas del cantón Las Naves.
- ✓ Plan de contingencia para los eventos de concentración masiva: carrera atlética estudiantil y festival cultural organizado por la dirección distrital 02d04 Caluma – Echeandía – Las Naves. Educación en honor a las festividades cívicas y culturales del cantón caluma a desarrollarse el 15 y 17 de agosto del 2018.
- ✓ Ejercicio del Simulacro Interno realizado el viernes 31 de agosto del 2018 para la jornada matutina, con el presente escenario de riesgos sísmico.
- ✓ Informe N.- DD02D04-DAE-UGR-2018-001 del 12 de septiembre del 2018 sobre verificación del estado de infraestructura y mediante inspecciones técnicas establecer los Niveles de afectación de los establecimientos educativos, a consecuencia del evento sísmico ocurrido el 06 de septiembre del 2018 con epicentro Cumandá. Provincia de Chimborazo.
- ✓ Elaboración y aprobación del Plan de Reducción de Riesgos de la Unidad Educativa Caluma período 2018 -2019; el 18 de septiembre del 2018.
- ✓ Ejercicio del Simulacro Interno realizado el viernes 28 de septiembre del 2018 para la jornada matutina, con el presente escenario de riesgos sísmico.

- ✓ Informe N.- DD02D04-DAE-UGR-2018-001 del 01 octubre del 2018 con objeto realizar un alcance al informe N.- DD02D04-DAE-UGR-2018-001 SOBRE el evento sísmico ocurrido el 06 de septiembre del 2018 con epicentro Cumandá. Provincia de Chimborazo.
- ✓ Informe Nro DD02D04-DAE-UGR-2018-002 emitido el 03 de octubre del 2018 sobre actividades durante la semana del 09 al 12 de Octubre del 2018, en todos los establecimientos educativos bajo jurisdicción del Distrito 02D04 Caluma – Echeandía – Las Naves; por celebrarse el día de la Reducción de Riesgos de Desastres.
- ✓ El 05 de octubre del 2018 entrega de útiles escolares a niños damnificados por evento de incendio estructural ocurrido en el Recinto San Pedro de Cumandá perteneciente al cantón Las Naves.
- ✓ Informe N.- 004-Z5-02D04-BOL-16112018 del 16 de noviembre del 2018 sobre factibilidad del uso del inmueble para servicio educativo bajo parámetros de riesgos por Implementación de la oferta educativa del bachillerato técnico productivo mención control de transformación de alimentos de la Unidad Educativa Las Naves.
- ✓ Informe de evaluación de simulacro arcial ante sismos del viernes 14 de diciembre del 2018.
- ✓ Reunión de Mesa Técnica de Trabajo en el salón de cómputo de la Unidad Educativa Galo Plaza Lasso con el objeto es coordinar actividades próximas a celebrarse las Festividades Cívicas y Culturales del cantón Echeandía.
- ✓ Plan de contingencia para los eventos de concentración masiva: festival cultural y carrera atlética estudiantil organizado por la dirección distrital 02D04 Caluma – Echeandía – Las Naves. Educación en honor a las festividades cívicas y culturales del cantón Echeandía a desarrollarse el 14 y 19 de diciembre del 2018.
- ✓ Informe N.- DD02D04-DAE-UGR-2018-003 del 19 de diciembre del 2018 sobre los avances y acciones tomadas para las reparaciones de infraestructura de los establecimientos educativos que presentaron daños por el evento sísmico ocurrido el día jueves 06 de septiembre del 2018.
- ✓ Matriz de capacitaciones distrito 02D04 Caluma – Echeandía – Las Naves enero – diciembre 2018.

Se menciona las actas de entrega recepción:

- Actas de Entrega - Recepción de textos escolares a los establecimientos educativos de los cantones Caluma, Echeandía y Las Naves, período lectivo 2018 – 2019,
- Actas de entrega recepción de uniformes escolares a los establecimientos educativos de los cantones Caluma, Echeandía y Las Naves período lectivo 2018 – 2019.
- Actas de Entrega - Recepción de uniformes antiguos existentes en bodega entregados a las Instituciones Educativas de los cantones Caluma, Echeandía y Las Naves.
- Actas de Entrega - Recepción de textos de ediciones antiguas entregados a los establecimientos educativos de los cantones Caluma – Echeandía - Las Naves como material bibliográfico, apoyo recortes etc.
- Actas de Entrega – Recepción de KITS de MOBILIARIO ESCOLAR nuevos entregados a los establecimientos educativos de los cantones Caluma, Echeandía y Las Naves.

- Actas de Entrega – Recepción de Textos para la implementación de Espacios de Lectura – Biblioteca de Establecimiento del Sistema de Educación Intercultural Bilingüe (Textos para los procesos educativos I: EIFC, IPS, FCAP Y DDTE; Unidocentes Kits completos ITEM 1 al 40 Régimen Costa).
- Actas de Entrega – Recepción de textos: Textos Kawsaypak Yachachikuna, diccionario Kichwa – Español, Texto Chaska – IPS, Ñukapak Kawsay I, Ñukanchik Kawsay 1 Lllankana Panka, para los Centro Educativos Interculturales Bilingües: CECIB. Montealegre, CECIB. Raúl Urbina Bermeo, CECIB. 30 DE Abril y CECIB. Crnel. Manuel de Echeandía.
- Actas de Entrega – Recepción de textos: MOSEIB – Modelo del sistema de educación Intercultural Bilingüe, Mascaras, Ovejas y Delfin – Kichwa, Picaflory Ballena Serafina – Kichwa y Diccionario de Plantas útiles Kichwa – Español, para los Centro Educativos Interculturales Bilingües: CECIB. Montealegre, CECIB. Raúl Urbina Bermeo, CECIB. 30 DE Abril y CECIB. Crnel. Manuel de Echeandía.
- Actas de Entrega – Recepción de textos de currículo Nacional (Estándar Educativo, Currículo Nacional EGB - Preparatoria, Currículo Nacional EGB – Elemental, Currículo Nacional EGB – Media, Currículo Nacional EGB – Superior, Currículo Nacional para BGU Tomo I, Currículo Nacional para BGU Tomo II), entregados a los establecimientos educativos de los cantones Caluma – Echeandía - Las Naves.
- Actas de Entrega - Recepción de Extintores nuevos cargados de Polvo Químico Seco (PQS) y dióxido de carbono (CO2).
- Actas de Entrega – Recepción de recarga de extintores realizados en los establecimientos educativos.

d. Gestión

DEPARTAMENTO DE ASESORÍA JURÍDICA.

Seguimientos de casos de hechos de violencia sexual, física y psicología (5 casos)

Llevar sumarios administrativos 5 casos con la resolución pertinente

| N° | DESCRIPCIÓN | OBSERVACIÓN |
|----|--|--|
| 1 | DIRECCIONAMIENTO DE SUMARIOS ADMINISTRATIVOS | 10 SUMARIOS ADMINISTRATIVOS) |
| 2 | ELABORACIÓN Y SEGUIMIENTOS DE PROCESO DE CONTRATACIÓN | ELABORACIÓN DE CONTRATOS OCASIONALES DE LOS SERVIDORES (40) |
| 3 | RESOLUCIONES Y SEGUIMIENTO DE PROCESOS DE CONTRATACIÓN PÚBLICA | 6 RESOLUCIÓN DE CONTRATACIÓN PÚBLICA |
| 4 | PROCESOS IMPULSADOS EN LA FISCALÍA | 6 IMPULSOS PROCESALES (POR VIOLENCIA SEXUAL Y ROBOS DE BIENES PÚBLICOS) |
| 5 | COMPARECENCIA DE DILIGENCIAS | INSTITUCIONES PÚBLICAS Y PRIVADAS |

| | | |
|---|---|---|
| 6 | GESTIÓN DE CONVENIOS | 3 CONVENIOS GAD MUNICIPAL DEL CANTÓN LAS NAVES, GAD PROVINCIAL DE BOLÍVAR, EMPRESA PRIVADA CURIMINING |
| 7 | PROCESOS DE TRASPASO DE BINES INMUEBLES SIN USO PARA DAR EL TRAMITE PERTINENTE | 24 INSTITUCIONES QUE SE ENCUENTRAN ABANDONADAS. |
| 7 | SEGUIMIENTOS DE CASOS DE VULNERABILIDAD CONJUNTAMENTE CON LAS ÁREAS INVOLUCRADAS. | 6 CASOS |

UNIDAD DISTRITAL DE TECNOLOGÍA

Durante el periodo de enero a diciembre del 2018 la unidad de tecnología del Distrito 02D04 realizo acciones tendientes a mejorar el sistema informático de las oficinas administrativas distritales y de todas las instituciones educativas que requerían de este servicio, a continuación detallo estas acciones

Se realizó el ensamblaje y mantenimientos organizando y estructurando cableado de red en 10 Laboratorios de las Instituciones Educativas para la prueba del Proceso Quiero Ser Bachiller en un número aproximado de 300 máquinas en las 10 sedes del Distrito 02D04 Caluma Echeandía Las Naves-Educación.

DIVISIÓN DISTRITAL ADMINISTRATIVA FINANCIERA.

GASTO CORRIENTE.

Gastos destinados para adquirir bienes y servicios necesarios para el desarrollo de las actividades operacionales de administración y transferir recursos sin contraprestación.

GRUPO 51 GASTOS EN PERSONAL.- Gastos por las obligaciones con los servidores y trabajadores del Estado por servicios prestados hasta diciembre de 2018.

Detalle sobre la ejecución de los recursos en el **Grupo de Gastos 510000 - GASTOS EN PERSONAL:**

| DESCRIPCIÓN | CODIFICADO | EJECUTADO | % EJC. |
|--|--------------|--------------|--------|
| Apoyo Administrativo Para El Normal Funcionamiento Institucional | 556,747.99 | 556,747.99 | 100% |
| Incorporación De Talento Humano Para Educación Inicial | 470,037.21 | 470,037.21 | 100% |
| Incorporación De Talento Humano Para Educación General Básica | 4,961,304.28 | 4,961,304.28 | 100% |

| | | | |
|---|---------------------|---------------------|-------------|
| Incorporación De Talento Humano Para Bachillerato | 2,370,348.02 | 2,370,348.02 | 100% |
| Educación Para Personas Con Escolaridad Inconclusa | 31,025.01 | 31,025.01 | 100% |
| Campaña Todos Abc | 66,182.12 | 66,182.12 | 100% |
| TOTAL | 8,455,644.63 | 8,455,644.63 | 100% |

Detalle sobre la ejecución de los recursos en el **Grupo de Gastos 530000 - BIENES Y SERVICIOS DE CONSUMO:**

| DESCRIPCIÓN | CODIFICADO | EJECUTADO | % EJEC. |
|---|-------------------|-------------------|-------------|
| Administrar Y Proveer De Bienes Y Servicios | 67,076.60 | 67,076.60 | 100% |
| Provisión De Recursos Necesarios Para La Normal Operación De Las Instituciones De Educación Inicial | 3,139.29 | 3,139.29 | 100% |
| Provisión De Recursos Necesarios Para El Normal Operación De Las Instituciones De Educación General Básica | 17,992.91 | 17,992.91 | 100% |
| Provisión De Recursos Necesarios Para El Normal Operación De Las Instituciones De Bachillerato | 30,852.39 | 30,852.39 | 100% |
| Fortalecimiento De Programas De Coordinación Escolar Dinere Bachillerato Internacional | 5,086.45 | 5,086.45 | 100% |
| Apoyo Seguimiento Y Regulación De La Educación | 7,894.36 | 7,894.36 | 100% |
| Operaciones Y Logística Entrega De Alimentos Y Uniformes Escolares | 700.00 | 700.00 | 100% |
| Infraestructura Física A Todos Los Niveles | 186,543.88 | 186,543.88 | 100% |
| Administrar Los Recursos Economicos Y Financieros | 868.48 | 868.48 | 100% |
| Planificación Técnica Institucional | 1,651.15 | 1,651.15 | 100% |
| MEJORAMIENTO DE LA CALIDAD PEDAGOGICA | 1,121.25 | 1,121.25 | 100% |
| EDUCACION PARA LA DEMOCRACIA Y EL BUEN VIVIR | 159.96 | 159.96 | 100% |
| INFRAESTRUCTURA FISICA A TODOS LOS NIVELES - EDUCACION INTERCULTURAL BILINGUE (EIB) | 134,995.03 | 134,995.03 | 100% |
| TOTAL | 458,081.75 | 458,081.75 | 100% |

Detalle sobre la ejecución de los recursos en el **Grupo de Gastos 570000 - OTROS GASTOS CORRIENTES:**

| DESCRIPCIÓN | CODIFICADO | EJECUTADO | % EJEC. |
|--|----------------|----------------|-------------|
| Administrar Y Proveer De Bienes Y Servicios | 3,334.75 | 3,334.75 | 100% |
| Administrar Y Garantizar La Gestión Del Talento Humano | 2,429.20 | 2,429.20 | 100% |
| Fortalecimiento Y Actualizacion Del Bachillerato | 274.72 | 274.72 | 100% |
| TOTAL | 6038,67 | 6038,67 | 100% |

Detalle sobre la ejecución de los recursos en el **Grupo de Gastos 580000 - OTROS GASTOS CORRIENTES:**

| DESCRIPCIÓN | CODIFICADO | EJECUTADO | % EJEC. |
|---|-----------------|-----------------|-------------|
| Provision De Recursos Necesarios Para La Normal Operacion Institucional | 1,130.01 | 1,130.01 | 100% |
| Administrar Y Garantizar La Gestion Del Talento Humano | 12,251.58 | 12,251.58 | 100% |
| TOTAL | 13381,59 | 13381,59 | 100% |

Detalle sobre la ejecución de los recursos en el **Grupo de Gastos 710000 - GASTOS EN PERSONAL PARA INVERSIÓN:**

| Descripción | Codificado | Ejecutado | % Ejec. |
|------------------------------|------------------|------------------|-------------|
| Jubilación Docentes | 414,327.50 | 414,327.50 | 100% |
| Jubilación Código De Trabajo | 51,871.50 | 51,871.50 | 100% |
| Campaña Todos Abc | 6,778.70 | 6,778.70 | 100% |
| Bachillerato | 46,337.31 | 46,337.31 | 100% |
| TOTAL | 519315,01 | 519315,01 | 100% |

En lo referente a Distributivo de Remuneraciones Mensuales Unificadas debo dejar constancia que se encuentran 639 funcionarios de la siguiente manera:

| Nº | Régimen laboral | Estado | Cantidad |
|------------------------------------|---------------------------------------|---------|------------|
| 1 | SERVICIO CIVIL PUBLICO (LOSEP) | OCUPADO | 26 |
| | LOEI | | 62 |
| 2 | CÓDIGO DEL TRABAJO | OCUPADO | 17 |
| 3 | OTROS REGÍMENES ESPECIALES (DOCENTES) | OCUPADO | 491 |
| 4 | NOMBRAMIENTOS ADMINISTRATIVOS | OCUPADO | 28 |
| 5 | EBJA | OCUPADO | 15 |
| TOTAL PERSONAL DISTRIBUTIVO | | | 639 |

PROCESOS DE COMPRAS PÚBLICAS.

- Procedimientos dinámicos: catálogo electrónico.
- Procesos de régimen: común tenemos: ínfimas cuantías y cotizaciones.
- Régimen especial: tenemos las adquisiciones y servicios realizados para medios de difusión de comunicación social.

| COMPRAS POR EL PORTAL DE COMPRAS PUBLICAS | |
|---|-------------------|
| ÍNFIMA | 31,836.84 |
| CATALOGO ELECTRÓNICO | 10,4706.00 |
| COTIZACION | 32,1538.91 |
| TOTAL | 458,081.75 |

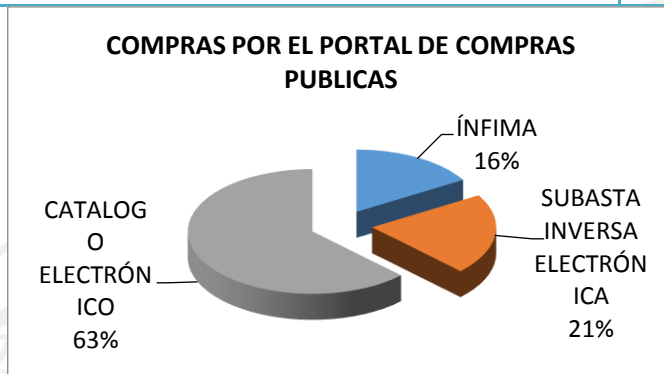

- Detalle de suministros de materiales de aseo, oficina mobiliario que se entregó a diferentes instituciones educativas de la dirección distrital 02D04 Caluma Echeandia las Naves Educación.

| SUMINISTROS Y MATERIALES ADQUIRIDOS PARA LAS INSTITUCIONES EDUCATIVAS | |
|---|--------------------|
| Materiales de Aseo | \$ 9545.89 |
| Materiales de Oficina | \$ 10772.37 |
| TOTAL DE ADQUISICIONES REALIZADAS | \$203182.26 |

SUMINISTROS Y MATERIALES ADQUIRIDOS PARA LAS INSTITUCIONES EDUCATIVAS

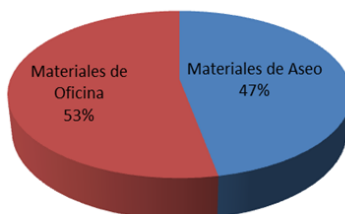

La información del presente informe corresponde desde enero a diciembre del 2018.

Para el desarrollo de este punto, se deben considerar los logros y avances que estén relacionados a los siguientes objetivos estratégicos institucionales:

- ✓ Incrementar la eficiencia operacional del Ministerio de Educación con énfasis en la desconcentración administrativa y financiera.
- ✓ Incrementar el desarrollo del talento humano del Ministerio de Educación

Incrementar el uso eficiente del presupuesto del Ministerio de Educación

UNIDAD DE ATENCIÓN CIUDADANA

La Unidad de Atención Ciudadana a partir del 02 de Enero del 2018 hasta el 28 de Diciembre del 2018. Se ha encargado de recibir los diferentes requerimientos por parte de los Ciudadanos, Instituciones y Docentes, al mismo tiempo dirigiendo los trámites al Departamento respectivo a través de los Sistemas de Gestión Quipux.

En el presente gráfico se detalla el número total de trámites ingresados a los diferentes Departamentos desde la fecha anteriormente indicada, cabe recalcar que los únicos responsables de realizar y entregar de manera eficiente las respuestas a la fecha establecida somos cada uno de los funcionarios.

De la misma manera adicional se ha recibido y entregado 1.310 documentos que no está dentro de Mogac o Quipux.

DIRECCIÓN DISTRITAL 02D04 ECHEANDÍA - CALUMA LAS NAVES **REPORTE: ESTADÍSTICA DE INGRESO Y RESOLUCIÓN**

Fecha Inicio: 2018-01-02

Fecha Final: 2018-12-28

| D I | TRÁMITE S INGRESAD | RESUELT OS A TIEMPO | RESUELT OS ATRAS | PENDIEN TES A TIEMPO | PENDIEN TES ATRAS |
|--|--------------------------|---------------------------|------------------------|----------------------------|-------------------------|
| ADMINISTRACIÓN ESCOLAR | 2 | 2 | 0 | 0 | 0 |
| SOLICITUD DE ADECUACIONES DE INFRAESTRUCTURA | 2 | 2 | 0 | 0 | 0 |

| | | | | | |
|--|------------|------------|----------|----------|----------|
| APOYO Y SEGUIMIENTO | 184 | 184 | 0 | 0 | 0 |
| CERTIFICACIÓN DE DUPLICADO DE ACTAS DE GRADO | 3 | 3 | 0 | 0 | 0 |
| DUPLICADO DE TÍTULOS | 92 | 92 | 0 | 0 | 0 |
| EXÁMENES DE UBICACIÓN PARA QUIENES NO CUENTEN CON DOCUMENTACIÓN DE ESTUDIOS EN LA EDUCACIÓN ORDINARIA | 20 | 20 | 0 | 0 | 0 |
| OTROS - APOYO Y SEGUIMIENTO | 1 | 1 | 0 | 0 | 0 |
| RATIFICACIÓN DE GOBIERNO ESCOLAR | 2 | 2 | 0 | 0 | 0 |
| RATIFICACIÓN DE VOCALES DE CONSEJO EJECUTIVO IE FISCOMISIONAL | 7 | 7 | 0 | 0 | 0 |
| RATIFICACIÓN DE VOCALES DE CONSEJO EJECUTIVO IE PARTICULAR Y MUNICIPAL | 1 | 1 | 0 | 0 | 0 |
| RATIFICACIÓN DE VOCALES DE CONSEJO EJECUTIVO IE PUBLICA | 10 | 10 | 0 | 0 | 0 |
| RECONOCIMIENTO DE ESTUDIOS REALIZADOS EN EL EXTERIOR | 1 | 1 | 0 | 0 | 0 |
| REGISTRO DE CÓDIGO DE CONVIVENCIA | 23 | 23 | 0 | 0 | 0 |
| REGISTRO DE PROYECTO EDUCATIVO INSTITUCIONAL PEI | 24 | 24 | 0 | 0 | 0 |
| ASESORA JURÍDICA | 1 | 1 | 0 | 0 | 0 |
| OTROS - ASESORÍA JURÍDICA | 1 | 1 | 0 | 0 | 0 |
| ATENCIÓN CIUDADANA | 274 | 274 | 0 | 0 | 0 |
| CERTIFICACIÓN DE PROMOCIONES DE INSTITUCIONES EDUCATIVAS DESAPARECIDAS | 76 | 76 | 0 | 0 | 0 |
| CERTIFICADO DE REMUNERACIONES | 1 | 1 | 0 | 0 | 0 |
| CERTIFICADO DE TERMINACIÓN DE EDUCACIÓN GENERAL BÁSICA | 7 | 7 | 0 | 0 | 0 |
| CERTIFICADO DE TERMINACIÓN DE PRIMARIA | 152 | 152 | 0 | 0 | 0 |
| CERTIFICADO DE TIEMPO DE SERVICIO | 23 | 23 | 0 | 0 | 0 |
| LEGALIZACIÓN CUADROS DE CALIFICACIONES QUIMESTRALES, FINALES Y PROMOCIONES DE INSTITUCIONES EDUCATIVAS | 3 | 3 | 0 | 0 | 0 |
| LEGALIZACIÓN DE DOCUMENTACIÓN PARA EL EXTERIOR | 1 | 1 | 0 | 0 | 0 |
| RECTIFICACIÓN DE NOMBRES Y/O APELLIDOS DE DOCUMENTOS OFICIALES | 11 | 11 | 0 | 0 | 0 |
| DESARROLLO PROFESIONAL / TALENTO HUMANO | 1 | 0 | 1 | 0 | 0 |
| JUBILACIÓN POR INVALIDEZ | 1 | 0 | 1 | 0 | 0 |
| JUNTA DE RESOLUCIÓN DE CONFLICTOS | 5 | 5 | 0 | 0 | 0 |
| DENUNCIA POR DELITOS SEXUALES | 5 | 5 | 0 | 0 | 0 |
| TALENTO HUMANO | 155 | 153 | 2 | 0 | 0 |
| CERTIFICADO DE NO ESTAR INMERSO EN SUMARIO ADMINISTRATIVO Y NO HABER SIDO SANCIONADO | 8 | 8 | 0 | 0 | 0 |
| RENUNCIAS | 2 | 2 | 0 | 0 | 0 |
| SOLICITUD DE PERMISOS Y LICENCIAS | 59 | 59 | 0 | 0 | 0 |
| SOLICITUD DE VACACIONES | 78 | 78 | 0 | 0 | 0 |
| TRASLADO DE DOCENTES POR BIENESTAR SOCIAL | 8 | 6 | 2 | 0 | 0 |
| TOTAL | 622 | 619 | 3 | 0 | 0 |

Actualmente la Unidad de atención Ciudadana cuenta con tres filtros o funcionarios como son: Recepcionista, Técnico y Analista de Atención Ciudadana, los mismos que realizan diferentes funciones.

De igual manera los Director de turno se les entrega la respectiva información cuando la solicitan y al terminar el año., un análisis del presente periodo como ha sido el trabajo en equipo de la Dirección Distrital, el mismo que durante todo el periodo se trabajó con responsabilidad, respeto y transparencia.

Recepcionista y Ventanilla:

Ingeniero. Julio César Ledesma Cando encargado de:

- Guiar y dar turnos.
- Ingresar las solicitudes de trámites de los usuarios al Sistema Formulario en Línea, MOGAC y QUIPUX.
- Atender a los Usuarios.
- Realizar el debido proceso de visitas diarias.
- Recopilar las respuestas de los requerimientos realizados por el ciudadano en cada departamento para proceder a realizar la respectiva entrega.
- Entregar los documentos informativos para cada departamento su tiempo es de cinco minutos para proceder a entender y explicar al usuario a que departamento dirigirse.
- Asiste en la Atención de los comentarios, inquietudes, quejas, denuncias, denuncia, reclamos a los ciudadanos.
- Prepara y despacha los títulos de bachiller y cambio de nombres y apellidos.
- Apoya en la Información sobre la legalidad de los requerimientos solicitados por las instituciones educativas y la ciudadanía.

1. ANEXOS

Entrega de textos para los Centros Educativos Comunitarios Bilingües 30 de Abril, Montealegre, Raúl Urbina Bermeo y Crnel. Manuel de Echeandía:

| TEXTOS | DESCRIPCIÓN | CANTIDAD |
|---|----------------|----------|
| MOSEIB – MODELO DEL SISTEMA DE EDUCACIÓN INTERCULTURAL BILINGUE | PARA DOCENTES | 5 |
| MÁSCARAS DE OVEJAS Y DELFIN - KICHWA | 1ERO DE BÁSICA | 7 |
| PICAFLORES Y BALLENA SERAFINA - KICHWA | 1ERO DE BÁSICA | 7 |
| DICCIONARIO DE PLANTAS ÚTILES KICHWA ESPAÑOL | PARA LA IE | 4 |
| ÑUKANCHIK KAWSAY I | 1ERO DE BÁSICA | 7 |

- Entrega de textos para la IMPLEMENTACIÓN DE ESPACIOS DE LECTURA - BIBLIOTECA DE ESTABLECIMIENTO DEL SISTEMA DE EDUCACIÓN INTERCULTURAL BILINGÜE:

| TEXTOS | DESCRIPCIÓN | CANTIDAD |
|---------------------------|--|----------|
| CECIB. RAUL URBINA BERMEO | Cartón de Textos para los procesos educativos IB: EIFC, IPS, FCAP Y DDTE Unidocente Kits completos ITEM 1 al 40 Régimen Costa | 1 |
| CECIB. 30 DE ABRIL | Cartón de Textos para los procesos educativos IB: EIFC, IPS, FCAP Y DDTE Unidocente Kits completos ITEM 1 al 40 Régimen Costa | 1 |

| | | |
|------------------------------------|--|---|
| CECIB. MONTEALEGRE | Cartón de Textos para los procesos educativos IB: EIFC, IPS, FCAP Y DDTE Unidocente Kits completos ITEM 1 al 40 Régimen Costa | 1 |
| CECIB. CORONEL MANUEL DE ECHEANDÍA | Cartón de Textos para los procesos educativos IB: EIFC, IPS, FCAP Y DDTE Unidocente Kits completos ITEM 1 al 40 Régimen Costa | 1 |

Retiro, traslado y distribución de Textos Escolares:

| NIVEL | 2do EGB | 3ro EGB | 4to EGB | 5to EGB | 6to EGB | 10mo EGB | 1ro BGU KIT A | 1ro BGU KIT B | 2do BGU KIT A | 2do BGU KIT B |
|--------------|------------|------------|------------|------------|------------|-------------|---------------|---------------|---------------|---------------|
| CAJAS | 75 | 63 | 70 | 102 | 97 | 106 | 85 | 85 | 118 | 118 |
| KITS | 4 | 11 | 5 | 1 | 1 | 4 | 1 | 1 | 5 | 5 |
| TOTAL | 754 | 767 | 705 | 817 | 777 | 1064 | 851 | 851 | 1185 | 1185 |

Distribución de textos:

| INSTITUCIONES EDUCATIVAS DEL CANTÓN CALUMA | | | | | | | | | | | | |
|--|--|------------|------------|------------|------------|------------|-------------|---------------|---------------|---------------|---------------|--|
| CÓDIGO AMIE | INSTITUCIÓN EDUCATIVA | 2DO DE EGB | 3RO DE EGB | 4TO DE EGB | 5TO DE EGB | 6TO DE EGB | 10MO DE EGB | 1RO BGU KIT A | 1RO BGU KIT B | 2DO BGU KIT A | 2DO BGU KIT B | |
| 02H00119 | ING. LEON FEBRES CORDERO | 2 | 2 | 1 | 5 | 3 | 0 | 0 | 0 | 0 | 0 | |
| 02H00120 | ESCUELA DE EDUCACIÓN BÁSICA ANTONIO ANTE | 3 | 4 | 2 | 4 | 3 | 0 | 0 | 0 | 0 | 0 | |
| 02H00125 | ESCUELA DE EDUCACIÓN BÁSICA ISIDRO AYORA | 2 | 3 | 4 | 4 | 2 | 0 | 0 | 0 | 0 | 0 | |
| 02H00619 | ESCUELA DE EDUCACIÓN BÁSICA HUAYNA CAPAC | 77 | 93 | 57 | 76 | 72 | 23 | 0 | 0 | 0 | 0 | |
| 02H00620 | ESCUELA DE EDUCACIÓN BÁSICA ALFREDO NOBOA MONTENEGRO | 78 | 105 | 110 | 116 | 117 | 44 | 0 | 0 | 0 | 0 | |
| 02H00620 | ESCUELA DE EDUCACIÓN BÁSICA ALFREDO NOBOA MONTENEGRO | 77 | 34 | 30 | 38 | 39 | 0 | 0 | 0 | 0 | 0 | |
| 02H00621 | ESCUELA DE EDUCACIÓN BÁSICA OSCAR EFREN REYES | 3 | 1 | 2 | 3 | 4 | 0 | 0 | 0 | 0 | 0 | |
| 02H00622 | ESCUELA DE EDUCACIÓN BÁSICA HONDURAS | 13 | 10 | 15 | 12 | 13 | 0 | 0 | 0 | 0 | 0 | |
| 02H00624 | ESCUELA DE EDUCACIÓN BÁSICA FRANCISCO PIZARRO | 10 | 16 | 17 | 13 | 14 | 14 | 0 | 0 | 0 | 0 | |
| 02H00625 | ESCUELA DE EDUCACIÓN BÁSICA 4 DE JULIO | 3 | 0 | 0 | 0 | 2 | 0 | 0 | 0 | 0 | 0 | |
| 02H00628 | ESCUELA DE EDUCACIÓN BÁSICA ABRAHÁN PAREDES GAVIDIA | 0 | 0 | 2 | 2 | 3 | 0 | 0 | 0 | 0 | 0 | |
| 02H00635 | ESCUELA DE EDUCACIÓN BÁSICA LUIS ESCUDERO GARCIA | 0 | 2 | 0 | 0 | 2 | 0 | 0 | 0 | 0 | 0 | |
| 02H00642 | ESCUELA DE EDUCACIÓN BÁSICA GUARANDA | 0 | 2 | 2 | 0 | 5 | 0 | 0 | 0 | 0 | 0 | |
| 02H00644 | U. E. DR. ALFREDO NOBOA MONTENEGRO | 14 | 15 | 17 | 17 | 13 | 18 | 25 | 25 | 37 | 37 | |
| 02H00645 | ESCUELA DE EDUCACIÓN BÁSICA FREDDY CHÁVEZ DEL POZO | 10 | 6 | 11 | 5 | 10 | 0 | 0 | 0 | 0 | 0 | |
| 02H00646 | ESCUELA DE EDUCACIÓN BÁSICA JOSE H GONZALEZ | 15 | 10 | 5 | 13 | 6 | 14 | 0 | 0 | 0 | 0 | |
| 02H00648 | UNIDAD EDUCATIVA YATUVI | 15 | 12 | 5 | 18 | 5 | 9 | 14 | 14 | 5 | 5 | |
| 02H00650 | ESCUELA DE EDUCACIÓN BÁSICA ESTADOS UNIDOS DE NORTEAMERICA | 0 | 0 | 0 | 0 | 0 | 0 | 0 | 0 | 0 | 0 | |
| 02H00653 | UNIDAD EDUCATIVA PCEI MONSEÑOR LEONIDAS PROAÑO CALUMA | 0 | 0 | 0 | 0 | 0 | 29 | 29 | 29 | 34 | 34 | |
| 02H00655 | INSTITUCION DE EDUCACION ESPECIALIZADA DIVINO NIÑO | 0 | 0 | 0 | 1 | 1 | 0 | 0 | 0 | 0 | 0 | |
| 02H00656 | ESCUELA DE EDUCACIÓN BÁSICA CESAR AUGUSTO DURANGO | 0 | 1 | 0 | 0 | 0 | 0 | 0 | 0 | 0 | 0 | |
| 02H00659 | UNIDAD EDUCATIVA CALUMA | 0 | 0 | 0 | 0 | 0 | 234 | 242 | 242 | 311 | 311 | |
| 02H00659 | UNIDAD EDUCATIVA CALUMA | 0 | 0 | 0 | 0 | 0 | 0 | 27 | 27 | 27 | 27 | |
| 02H00686 | ESCUELA DE EDUCACIÓN BÁSICA CENTINELA DE BOLÍVAR | 0 | 0 | 2 | 0 | 1 | 0 | 0 | 0 | 0 | 0 | |

| | | | | | | | | | | | |
|--------------|--|------------|------------|------------|------------|------------|------------|------------|------------|------------|------------|
| 02H00701 | ESCUELA DE EDUCACIÓN BÁSICA OSWALDO GUAYASAMIN | 1 | 1 | 1 | 2 | 1 | 0 | 0 | 0 | 0 | 0 |
| 02H00706 | ESCUELA DE EDUCACIÓN BÁSICA ABELARDO FLORES | 1 | 2 | 0 | 1 | 0 | 0 | 0 | 0 | 0 | 0 |
| 02H00730 | ESCUELA DE EDUCACIÓN BÁSICA ALFREDO LEÓN VELASCO | 0 | 0 | 0 | 1 | 0 | 0 | 0 | 0 | 0 | 0 |
| 02H00808 | UNIDAD EDUCATIVA FISCOMISIONAL "JOSÉ MARÍA VÉLAZ, S.J. - IRFEYAL" EXTENSIÓN EDUCATIVA N° 80 CALUMA | 0 | 0 | 0 | 0 | 0 | 9 | 18 | 18 | 15 | 15 |
| TOTAL | | 324 | 319 | 283 | 331 | 316 | 394 | 355 | 355 | 429 | 429 |

| INSTITUCIONES EDUCATIVAS CANTÓN ECHEANDÍA | | | | | | | | | | | |
|---|--|------------|------------|------------|------------|------------|-------------|---------------|---------------|---------------|---------------|
| CÓDIGO AMIE | INSTITUCIÓN EDUCATIVA | 2DO DE EGB | 3RO DE EGB | 4TO DE EGB | 5TO DE EGB | 6TO DE EGB | 10MO DE EGB | 1RO BGU KIT A | 1RO BGU KIT B | 2DO BGU KIT A | 2DO BGU KIT B |
| 02B00095 | CENTRO COMUNITARIO DE EDUCACIÓN BÁSICA INTERCULTURAL BILINGÜE DR. RAÚL URBINA BERMEO | 0 | 0 | 0 | 3 | 3 | 0 | 0 | 0 | 0 | 0 |
| 02B00095 | CENTRO COMUNITARIO DE EDUCACIÓN BÁSICA INTERCULTURAL BILINGÜE DR. RAÚL URBINA BERMEO | 3 | 1 | 11 | 0 | 0 | 0 | 0 | 0 | 0 | 0 |
| 02B00097 | CENTRO COMUNITARIO DE EDUCACIÓN BÁSICA INTERCULTURAL BILINGÜE 30 DE ABRIL | 4 | 2 | 2 | 1 | 2 | 0 | 0 | 0 | 0 | 0 |
| 02H00412 | ESCUELA DE EDUCACIÓN BÁSICA GABRIEL SILVA DEL POZO | 1 | 1 | 0 | 0 | 2 | 0 | 0 | 0 | 0 | 0 |
| 02H00419 | ESCUELA DE EDUCACIÓN BÁSICA FRANKLIN ROOSEVELT | 8 | 9 | 4 | 4 | 8 | 0 | 0 | 0 | 0 | 0 |
| 02H00431 | ESCUELA DE EDUCACIÓN BÁSICA DR. ANGEL LEÓN CARVAJAL | 3 | 1 | 0 | 2 | 2 | 0 | 0 | 0 | 0 | 0 |
| 02H00432 | ESCUELA DE EDUCACIÓN BÁSICA CANADÁ | 11 | 12 | 16 | 14 | 9 | 0 | 0 | 0 | 0 | 0 |
| 02H00433 | ESCUELA DE EDUCACIÓN BÁSICA EL CONGRESO | 2 | 5 | 6 | 4 | 6 | 14 | 0 | 0 | 0 | 0 |
| 02H00436 | UNIDAD EDUCATIVA SABANETILLAS | 43 | 38 | 23 | 35 | 32 | 47 | 60 | 60 | 45 | 45 |
| 02H00437 | UNIDAD EDUCATIVA GALO PLAZA LASSO | 0 | 0 | 0 | 0 | 0 | 127 | 113 | 113 | 326 | 326 |
| 02H00440 | ESCUELA DE EDUCACIÓN BÁSICA CÉSAR DÁVILA ANDRADE | 0 | 4 | 4 | 2 | 0 | 0 | 0 | 0 | 0 | 0 |
| 02H00444 | U. E. PCEI MONSEÑOR LEONIDAS PROAÑO ECHEANDÍA | 0 | 0 | 0 | 0 | 0 | 54 | 51 | 51 | 116 | 116 |
| 02H00452 | ESCUELA DE EDUCACIÓN BÁSICA JUAN BENIGNO VELA | 42 | 39 | 35 | 72 | 54 | 63 | 0 | 0 | 0 | 0 |
| 02H00464 | EEB ADOLFO PÁEZ | 96 | 96 | 102 | 115 | 85 | 71 | 0 | 0 | 0 | 0 |
| 02H00473 | ESCUELA DE EDUCACIÓN BÁSICA DR. JOAQUIN DEL POZO | 3 | 3 | 1 | 2 | 1 | 0 | 0 | 0 | 0 | 0 |
| 02H00475 | ESCUELA DE EDUCACIÓN BÁSICA FRANCISCO JOSE DE CALDAS | 5 | 2 | 3 | 2 | 2 | 0 | 0 | 0 | 0 | 0 |
| 02H00492 | ESCUELA DE EDUCACIÓN BÁSICA SAN JOSÉ DE CAMARÓN | 13 | 13 | 13 | 9 | 9 | 19 | 0 | 0 | 0 | 0 |
| 02H00493 | UNIDAD EDUCATIVA 5 DE OCTUBRE | 75 | 92 | 89 | 76 | 97 | 114 | 91 | 91 | 91 | 91 |
| 02H00784 | INSTITUCIÓN DE EDUCACIÓN ESPECIALIZADA ROSA ELENA VELASTEGUÍ | 0 | 1 | 1 | 1 | 1 | 0 | 0 | 0 | 0 | 0 |
| TOTAL | | 309 | 319 | 310 | 342 | 313 | 509 | 315 | 315 | 578 | 578 |

| INSTITUCIONES EDUCATIVAS DEL CANTÓN LAS NAVES | | | | | | | | | | | |
|---|--|------------|------------|------------|------------|------------|-------------|---------------|---------------|---------------|---------------|
| CÓDIGO AMIE | INSTITUCIÓN EDUCATIVA | 2DO DE EGB | 3RO DE EGB | 4TO DE EGB | 5TO DE EGB | 6TO DE EGB | 10MO DE EGB | 1RO BGU KIT A | 1RO BGU KIT B | 2DO BGU KIT A | 2DO BGU KIT B |
| 02H00422 | ESCUELA DE EDUCACIÓN BÁSICA HUMBERTO MATA MARTÍNEZ | 4 | 3 | 3 | 2 | 2 | 0 | 0 | 0 | 0 | 0 |
| 02H00662 | ESCUELA DE EDUCACIÓN BÁSICA SEBASTIAN DE BENALCAZAR | 28 | 21 | 19 | 35 | 28 | 0 | 0 | 0 | 0 | 0 |
| 02H00664 | ESCUELA DE EDUCACIÓN BÁSICA CORONEL MARIANO SANTOS ALBAN | 8 | 4 | 2 | 4 | 6 | 0 | 0 | 0 | 0 | 0 |
| 02H00665 | ESCUELA DE EDUCACIÓN BÁSICA BUENOS AIRES | 5 | 6 | 1 | 11 | 4 | 0 | 0 | 0 | 0 | 0 |
| 02H00666 | U. E. PCEI MONSEÑOR LEONIDAS PROAÑO LAS NAVES | 0 | 0 | 0 | 0 | 0 | 21 | 14 | 14 | 26 | 26 |

| | | | | | | | | | | | |
|--------------|--|------------|------------|------------|------------|------------|------------|------------|------------|------------|------------|
| 02H00667 | ESCUELA DE EDUCACIÓN BÁSICA HECTOR GUERRERO PAZMIÑO | 0 | 1 | 1 | 2 | 2 | 0 | 0 | 0 | 0 | 0 |
| 02H00669 | UNIDAD EDUCATIVA DR. GONZALO TAPIA GAIBOR | 9 | 9 | 14 | 6 | 10 | 26 | 26 | 26 | 24 | 24 |
| 02H00670 | ESCUELA DE EDUCACIÓN BÁSICA GRAL. VICENTE ANDA AGUIRRE | 62 | 67 | 56 | 71 | 83 | 0 | 0 | 0 | 0 | 0 |
| 02H00671 | ESCUELA DE EDUCACIÓN BÁSICA 12 DE OCTUBRE | 0 | 6 | 6 | 0 | 3 | 0 | 0 | 0 | 0 | 0 |
| 02H00672 | ESCUELA DE EDUCACIÓN BÁSICA LUIS BENIGNO ARREGUI | 4 | 8 | 8 | 10 | 9 | 0 | 0 | 0 | 0 | 0 |
| 02H00674 | ESCUELA DE EDUCACIÓN BÁSICA AURORA ESTRADA AYALA | 1 | 4 | 2 | 3 | 1 | 0 | 0 | 0 | 0 | 0 |
| 02H00735 | UNIDAD EDUCATIVA LAS NAVES | 0 | 0 | 0 | 0 | 0 | 114 | 141 | 141 | 128 | 128 |
| TOTAL | | 121 | 129 | 112 | 144 | 148 | 161 | 181 | 181 | 178 | 178 |

Retiro, traslado y distribución de Uniformes Escolares:

| TALLA | CANTIDAD |
|-------|----------|
| 4 | 692 |

Distribución de uniformes:

| INSTITUCIONES EDUCATIVAS DEL CANTÓN CALUMA | | |
|--|--|------------|
| CÓDIGO AMIE | INSTITUCIÓN EDUCATIVA | TALLA 4 |
| 02H00619 | ESCUELA DE EDUCACIÓN BÁSICA HUAYNA CAPAC | 48 |
| 02H00633 | CENTRO DE EDUCACIÓN INICIAL SUEÑOS INFANTILES | 100 |
| 02H00637 | CENTRO DE EDUCACIÓN INICIAL FELIZA EGUEZ | 115 |
| 02H00622 | ESCUELA DE EDUCACIÓN BÁSICA HONDURAS | 12 |
| 02H00624 | ESCUELA DE EDUCACIÓN BÁSICA FRANCISCO PIZARRO | 14 |
| 02H00644 | U.E. DR. ALFREDO NOBOA MONTENEGRO | 8 |
| 02H00645 | ESCUELA DE EDUCACIÓN BÁSICA FREDDY CHÁVEZ DEL POZO | 11 |
| 02H00646 | ESCUELA DE EDUCACIÓN BÁSICA JOSE H GONZALEZ | 8 |
| 02H00648 | UNIDAD EDUCATIVA YATUVI | 10 |
| TOTAL | | 326 |

| INSTITUCIONES EDUCATIVAS DEL CANTÓN ECHEANDÍA | | |
|---|--|------------|
| CÓDIGO AMIE | INSTITUCIÓN EDUCATIVA | TALLA 4 |
| 02H00487 | CENTRO DE EDUCACIÓN INICIAL MARIO GERARDO LARREA | 99 |
| 02H00419 | ESCUELA DE EDUCACIÓN BÁSICA FRANKLIN ROOSSEVELT | 9 |
| 02H00432 | ESCUELA DE EDUCACIÓN BÁSICA CANADÁ | 15 |
| 02H00433 | ESCUELA DE EDUCACIÓN BÁSICA EL CONGRESO | 4 |
| 02H00436 | UNIDAD EDUCATIVA SABANETILLAS | 30 |
| 02H00475 | ESCUELA DE EDUCACIÓN BÁSICA FRANCISCO JOSE DE CALDAS | 2 |
| 02H00492 | ESCUELA DE EDUCACIÓN BÁSICA SAN JOSÉ DE CAMARÓN | 8 |
| 02H00493 | UNIDAD EDUCATIVA 5 DE OCTUBRE | 74 |
| TOTAL | | 241 |

| INSTITUCIONES EDUCATIVAS DEL CANTÓN LAS NAVES | | |
|---|--|------------|
| CÓDIGO AMIE | INSTITUCIÓN EDUCATIVA | TALLA 4 |
| 02H00422 | ESCUELA DE EDUCACIÓN BÁSICA HUMBERTO MATA MARTÍNEZ | 10 |
| 02H00662 | ESCUELA DE EDUCACIÓN BÁSICA SEBASTIAN DE BENALCAZAR | 20 |
| 02H00664 | ESCUELA DE EDUCACIÓN BÁSICA CORONEL MARIANO SANTOS ALBAN | 11 |
| 0200676 | CENTRO DE EDUCACIÓN INICIAL ANGEL LEÓN ALARCÓN | 70 |
| 02H00669 | UNIDAD EDUCATIVA DR. GONZALO TAPIA GAIBOR | 7 |
| 02H00672 | ESCUELA DE EDUCACIÓN BÁSICA LUIS BENIGNO ARREGUI | 8 |
| TOTAL | | 126 |

- Retiro de textos escolares de la bodega de la Dirección Distrital 09D14 Isidro Ayora - Lomas de Sargentillo - Pedro Carbo. Educación, ubicado en el cantón Pedro Carbo; mencionando las cantidades:

| NIVELES | CANTIDADES |
|---------------|------------|
| 1RO EGBKIT A | 15 |
| 1RO EGBKIT B | 15 |
| 3RO EGB | 10 |
| 4TO EGB | 5 |
| 5TO EGB | 10 |
| 6TO EGB | 12 |
| 7MO EGB KIT B | 105 |
| 8VO EGB | 69 |
| 9NO EGB | 4 |
| 10MO EGB | 5 |
| 1RO BGU KIT A | 35 |
| 2DO BGU KIT B | 6 |
| 3RO BGU KIT A | 5 |
| TOTAL | 296 |

- Retiro de uniformes de la bodega de almacenamiento de la Dirección Distrital 02D01 Guaranda:

| GUARANDA | |
|--------------|-------------|
| talla 6 | 345 |
| talla 8 | 382 |
| talla 10 | 229 |
| talla 12 | 162 |
| talla 14 | 124 |
| talla 16 | 64 |
| talla 18 | 8 |
| TOTAL | 1314 |

- Distribución de Uniformes los establecimientos educativos primera entrega:

| AMIE | NOMBRE DE LA INSTITUCIÓN | INICIAL MUJER TALLA 6 | INICIAL HOMBRE TALLA 6 | EGB / BACH MUJER TALLA 6 | EGB / BACH MUJER TALLA 8 | EGB / BACH MUJER TALLA 10 | EGB / BACH MUJER TALLA 12 | EGB / BACH MUJER TALLA 14 | EGB / BACH MUJER TALLA 16 | EGB / BACH HOMBRE TALLA 6 | EGB / BACH HOMBRE TALLA 8 | EGB / BACH HOMBRE TALLA 10 | EGB / BACH HOMBRE TALLA 12 | EGB / BACH HOMBRE TALLA 14 | EGB / BACH HOMBRE TALLA 16 | EGB / BACH HOMBRE TALLA 18 | TOTAL |
|----------|--|-----------------------|------------------------|--------------------------|--------------------------|---------------------------|---------------------------|---------------------------|---------------------------|---------------------------|---------------------------|----------------------------|----------------------------|----------------------------|----------------------------|----------------------------|-------|
| 02H00487 | CENTRO DE EDUCACION INICIAL MARIO GERARDO LARREA | 23 | 24 | | | | | | | | | | | | | | 47 |
| 02H00419 | ESCUELA DE EDUCACIÓN BÁSICA FRANKLIN ROOSVELTH | | | 7 | 6 | 3 | 2 | 2 | 1 | 8 | 7 | 4 | 1 | 1 | 3 | | 45 |
| 02H00442 | ESCUELA DE EDUCACIÓN BÁSICA HUMBERTO MATA MARTÍNEZ | | | 3 | 2 | 3 | 3 | 1 | | 4 | 4 | 3 | 4 | 1 | | | 28 |
| 02H00432 | ESCUELA DE EDUCACIÓN BÁSICA CANADÁ | | | 8 | 12 | 9 | 4 | 6 | 2 | 14 | 15 | 7 | 2 | 7 | 3 | 1 | 90 |
| 02H00433 | ESCUELA DE EDUCACION BASICA EL CONGRESO | | | | 7 | 4 | 9 | 7 | | 10 | 5 | 9 | 8 | 2 | | | 61 |
| 02H00436 | UNIDAD EDUCATIVA SABANETILLAS | | | 36 | 30 | 45 | 39 | 22 | 3 | 38 | 22 | 52 | 34 | 22 | 3 | | 346 |
| 02H00475 | ESCUELA DE EDUCACION BASICA FRANCISCO JOSE DE CALDAS | | | 3 | 2 | 2 | 1 | | | 4 | 3 | 3 | | | | | 18 |
| 02H00492 | ESCUELA DE EDUCACION BASICA SAN JOSÉ DE CAMARÓN | | | 11 | 12 | 12 | 14 | 15 | | 12 | 15 | 12 | 15 | 15 | 3 | | 136 |
| 02H00622 | ESCUELA DE EDUCACION BASICA HONDURAS | | | 5 | 7 | 11 | 7 | | | 8 | 16 | 16 | 7 | 1 | | | 78 |
| 02H00624 | ESCUELA DE EDUCACION BASICA FRANCISCO PIZARRO | | | 8 | 17 | 14 | 19 | 7 | 1 | 9 | 18 | 15 | 19 | 8 | 2 | | 137 |
| 02H00644 | UNIDAD EDUCATIVA DOCTOR ALFREDO NOBOA MONTENEGRO | | | 10 | 14 | 17 | 17 | 24 | | 7 | 19 | 13 | 25 | 15 | | | 161 |
| 02H00645 | ESCUELA DE EDUCACIÓN BÁSICA FREDDY CHÁVEZ DEL POZO | | | 8 | 7 | 7 | 6 | 4 | 2 | 8 | 7 | 10 | 6 | 4 | 3 | 2 | 74 |
| 02H00646 | ESCUELA DE EDUCACIÓN BÁSICA JOSE H GONZALEZ | | | 8 | 6 | 13 | | 12 | 7 | 7 | 10 | 13 | | 13 | 10 | | 99 |
| 02H00648 | UNIDAD EDUCATIVA YATUVI | | | 6 | 7 | 7 | 9 | 13 | 5 | 6 | 18 | 7 | 10 | 14 | 6 | 2 | 110 |
| 02H00664 | ESCUELA DE EDUCACIÓN BÁSICA CORONEL MARIANO SANTOS ALBAN | | | 4 | 3 | 4 | 4 | | | 4 | 4 | 5 | 5 | 2 | | | 35 |
| 02H00669 | UNIDAD EDUCATIVA DR. GONZALO TAPIA GAIBOR | | | 5 | 11 | 7 | 18 | 4 | | 10 | 10 | 16 | 27 | 21 | | | 129 |
| 02H00672 | ESCUELA DE EDUCACIÓN BÁSICA LUIS BENIGNO ARREGUI | | | 2 | 9 | 8 | 10 | | | 4 | 2 | 11 | 8 | 1 | | | 55 |
| 02H00412 | ESCUELA DE EDUCACIÓN BÁSICA DOCTOR GABRIEL SILVA DEL POZO | | | 1 | 1 | 1 | | | | 1 | 1 | 1 | | | | | 6 |
| 02H00440 | ESCUELA DE EDUCACIÓN BÁSICA CESAR DÁVILA ANDRADE | | | 1 | | 3 | 1 | | | 1 | | 3 | 1 | 1 | | | 11 |
| 02H00784 | INSTITUCIÓN DE EDUCACIÓN ESPECIALIZADA ROSA ELENA VELASTEGUI | | | | | | 5 | 1 | 2 | | | 2 | 6 | 1 | 1 | 1 | 19 |
| 02H00473 | ESCUELA DE EDUCACIÓN BÁSICA DOCTOR JOAQUIN DEL POZO | | | 1 | 4 | 2 | | | | 2 | 3 | 2 | 1 | 1 | | | 16 |
| 02H00431 | ESCUELA DE EDUCACIÓN BÁSICA DOCTOR ANGEL LEÓN CARVAJAL | | | | 1 | 2 | 2 | | | | 1 | 2 | 2 | | | | 10 |
| 02H00712 | ESCUELA DE EDUCACIÓN BÁSICA JUAN BAUTISTA AGUIRRE | | | | 1 | 2 | | | | | 1 | 2 | 2 | | 1 | | 9 |
| 02H00621 | ESCUELA DE EDUCACIÓN BÁSICA OSCAR EFREN REYES | | | 3 | | 3 | 4 | | | 4 | | 3 | 4 | | | | 21 |
| 02H00625 | ESCUELA DE EDUCACIÓN BÁSICA 4 DE JULIO | | | | | | 1 | | | 3 | 2 | 1 | 1 | | | | 8 |
| 02H00628 | ESCUELA DE EDUCACIÓN BÁSICA ABRAHÁN PAREDES GAVIDIA | | | | 1 | 5 | | | | 1 | | 1 | | 1 | | | 9 |
| 02H00635 | ESCUELA DE EDUCACIÓN BÁSICA LUIS ESCUDERO GARCÍA | | | | 2 | 1 | 1 | | | 1 | 1 | | 1 | | | | 7 |
| 02H00120 | ESCUELA DE EDUCACIÓN BÁSICA ANTONIO ANTE | | | 3 | 2 | 5 | 1 | | | 3 | 3 | 6 | 2 | 1 | | | 26 |
| 02H00650 | ESCUELA DE EDUCACIÓN BÁSICA ESTADOS UNIDOS DE NORTEAMERICA | | | | | | | | | | | | | 1 | | | 1 |
| 02H00706 | ESCUELA DE EDUCACIÓN BÁSICA ABELARDO FLORES | | | 1 | 2 | | | | | | 5 | 1 | | | | | 9 |
| 02H00641 | ESCUELA DE EDUCACIÓN BÁSICA LUIS FELIPE ANDRADE | | | | 5 | 4 | | | | | 8 | 5 | 4 | | | | 26 |
| 02H00652 | ESCUELA DE EDUCACIÓN BÁSICA ISAAC J. BARRERA | | | 1 | 1 | 1 | 2 | | | | 1 | 2 | 2 | 1 | | | 11 |
| 02H00701 | ESCUELA DE EDUCACIÓN BÁSICA OSWALDO GUAYASAMÍN | | | 1 | 1 | 1 | | | | 1 | 2 | 2 | | | | | 8 |
| 02H00642 | ESCUELA DE EDUCACIÓN BÁSICA GUARANDA | | | | | 1 | 2 | | | | | 1 | 2 | | | | 6 |
| 02H00656 | ESCUELA DE EDUCACIÓN BÁSICA DOCTOR CESAR AUGUSTO DURANGO | | | 1 | 1 | | | | | 1 | 1 | | | | | | 4 |
| 02H00686 | ESCUELA DE EDUCACIÓN BÁSICA CENTINELA DE BOLÍVAR | | | | | 1 | | | | | | 1 | 1 | | | | 3 |
| 02H00730 | ESCUELA DE EDUCACIÓN BÁSICA ALFREDO LEÓN VELAZCO | | | | | | | | | 1 | | | 1 | | | | 2 |
| 02H00655 | INSTITUCIÓN DE EDUCACION ESPECIALIZADA DIVINO NIÑO | | | | | 1 | 1 | | | | | | 2 | | | | 4 |

| | | | | | | | | | | | | | | | | | |
|----------|---|--|--|---|---|---|---|---|--|---|---|---|---|---|---|--|----|
| 02H00665 | ESCUELA DE EDUCACIÓN BÁSICA BUENOS AIRES | | | 4 | 1 | 4 | 2 | 4 | | 3 | 6 | 5 | | 6 | | | 35 |
| 02H00667 | ESCUELA DE EDUCACIÓN BÁSICA HECTOR GUERRERO PAZMIÑO | | | | | 2 | 2 | 1 | | | 2 | 1 | 1 | 1 | | | 10 |
| 02H00674 | ESCUELA DE EDUCACIÓN BÁSICA AURORA ESTRADA AYALA | | | 1 | 3 | 2 | 1 | | | | 4 | 2 | 2 | 1 | 1 | | 17 |

- Retiro de uniformes faltantes de la bodega de almacenamiento de la Coordinación Zonal 5 ubicada en el cantón Milagro:

| TALLA | CANTIDAD |
|--------------|------------|
| talla 4 | 12 |
| talla 6 | 10 |
| talla 8 | 64 |
| talla 10 | 258 |
| talla 12 | 231 |
| talla 14 | 197 |
| talla 16 | 47 |
| talla 18 | 6 |
| TOTAL | 825 |

| No. | AMIE | INSTITUCIÓN EDUCATIVA | ENTREGA DE EXINTORES | PRIMERA ENTREGA | SEGUNDA ENTREGA | |
|-----|----------|--|----------------------|--------------------------|--------------------------|--------------------------|
| | | | | POLVO QUÍMICO SECO (PQS) | POLVO QUÍMICO SECO (PQS) | DIÓXIDO DE CARBONO (CO2) |
| 1 | 02H00464 | Escuela de Educación Básica Adolfo Páez | | 3 | | |
| 2 | 02B00095 | Centro Comunitario de Educación Básica Intercultural Bilingüe Dr. Raúl Urbina Bermeo | | 1 | | |
| 3 | 02H00433 | Escuela de Educación Básica El Congreso | | 2 | 1 | |
| 4 | 02H00475 | Escuela de Educación Básica Francisco José de Caldas | | 1 | | |
| 5 | 02H00487 | Centro de Educación Inicial Mario Gerardo Larrea | | 2 | | |
| 6 | 02H00493 | Unidad Educativa 5 de Octubre | | | | 1 |
| 7 | 02H00412 | Escuela de Educación Básica Dr. Gabriel Silva del Pozo | | 1 | | |
| 8 | 02H00440 | Escuela de Educación Básica César Dávila Andrade | | 1 | | |
| 9 | 02H00452 | Escuela de Educación Básica Juan Benigno Vela | | | | |
| 10 | 02H00437 | Unidad Educativa Galo Plaza Lasso | | 3 | | |
| 11 | 02H00444 | Unidad Educativa PCEI Monseñor Leonidas Proaño Echeandia | | | | |
| 12 | 02H00784 | Escuela de Educación Especializada Rosa Elena Velastegui | | 1 | 1 | |
| 13 | 02B00097 | Centro Comunitario de Educación Básica Intercultural Bilingüe 30 de Abril | | 1 | | |
| 14 | 02B00096 | Centro Comunitario de Educación Básica Intercultural Bilingüe Montealegre | | 1 | | |
| 15 | 02H00492 | Escuela de Educación Básica San José de Camarón | | 1 | | |
| 16 | 02H00473 | Escuela de Educación Básica Dr. Joaquín del Pozo | | 1 | | |
| 17 | 02H00419 | Escuela de Educación Básica Franklin Roosevelt | | 1 | | |
| 18 | 02H00431 | Escuela de Educación Básica Dr. Ángel León Carvajal | | 1 | | |
| 19 | 02H00432 | Escuela de Educación Básica Canadá | | 1 | 1 | 1 |
| 20 | 02H00712 | Escuela de Educación Básica Juan Bautista Aguirre | | 1 | | |
| 21 | 02H00436 | Unidad Educativa Sabanetillas | | 3 | 1 | 2 |
| 22 | 02H00621 | Escuela de Educación Básica Oscar Efrén Reyes | | 1 | | |
| 23 | 02H00625 | Escuela de Educación Básica 4 de Julio | | 1 | | |
| 24 | 02H00628 | Escuela de Educación Básica Abrahán Paredes Gavidia | | 1 | | |
| 25 | 02H00635 | Escuela de Educación Básica Luis Escudero García | | 1 | | |
| 26 | 02H00645 | Escuela de Educación Básica Freddy Chávez del Pozo | | | 1 | 1 |
| 27 | 02H00120 | Escuela de Educación Básica Antonio Ante | | 1 | | |
| 28 | 02H00125 | Escuela de Educación Básica Isidro Ayora | | 1 | | |
| 29 | 02H00650 | Escuela de Educación Básica Estados Unidos de Norteamérica | | | | |
| 30 | 02H00706 | Escuela de Educación Básica Abelardo Flores | | 1 | | |
| 31 | 02H00641 | Escuela de Educación Básica Luis Felipe Andrade | | 1 | | |
| 32 | 02H00646 | Escuela de Educación Básica José H. González | | | 1 | 1 |
| 33 | 02H00620 | Escuela de Educación Básica Alfredo Noboa Montenegro | | 2 | 1 | 2 |

| | | | | | |
|----|----------|---|---|---|---|
| 34 | 02H00622 | Escuela de Educación Básica Honduras | 1 | 1 | |
| 35 | 02H00652 | Escuela de Educación Básica Isaac J. Barrera | 1 | | |
| 36 | 02H00659 | Unidad Educativa Caluma | 3 | 2 | 2 |
| 37 | 02H00701 | Escuela de Educación Básica Oswaldo Guayasamín | | 1 | |
| 38 | 02H00619 | Escuela de Educación Básica Huayna Cápac | | | |
| 39 | 02H00624 | Escuela de Educación Básica Francisco Pizarro | | 2 | 1 |
| 40 | 02H00633 | Centro de Educación Inicial Sueños Infantiles | 1 | | |
| 41 | 02H00637 | Centro de Educación Inicial Feliza Eguez | 1 | | 1 |
| 42 | 02H00642 | Escuela de Educación Básica Guaranda | | | |
| 43 | 02H00648 | Unidad Educativa Yatuví | 0 | 1 | 2 |
| 44 | 02H00656 | Escuela de Educación Básica Dr. César Augusto Durango | | 1 | |
| 45 | 02H00686 | Escuela de Educación Básica Centinela de Bolívar | | 1 | |
| 46 | 02H00644 | Unidad Educativa Dr. Alfredo Noboa Montenegro | 2 | 1 | 1 |
| 47 | 02H00730 | Escuela de Educación Básica Alfredo León Velasco | | 1 | |
| 48 | 02H00660 | Unidad Educativa PCEI Primero de Mayo | 1 | 1 | 1 |
| 49 | 02H00653 | Unidad Educativa PCEI Monseñor Leonidas Proaño Caluma | | | |
| 50 | 02H00658 | Unidad Educativa Segundo Ulpiano Figueroa | | | |
| 51 | 02H00655 | Escuela de Educación Especializada Divino Niño (Especial) | | 1 | |
| 52 | 02B00110 | Centro Comunitario de Educación Básica Intercultural Bilingüe Coronel Manuel de Echeandía | | | |
| 53 | 02H00672 | Escuela de Educación Básica Luis Benigno Arregui | 1 | 1 | |
| 54 | 02H00662 | Escuela de Educación Básica Sebastián de Benalcázar | 1 | 2 | 1 |
| 55 | 02H00664 | Escuela de Educación Básica Coronel Mariano Santos Albán | 1 | | |
| 56 | 02H00665 | Escuela de Educación Básica Buenos Aires | 1 | | |
| 57 | 02H00667 | Escuela de Educación Básica Héctor Guerrero Pazmiño | 1 | | |
| 58 | 02H00669 | Unidad Educativa Dr. Gonzalo Tapia Gaibor | 1 | 2 | 1 |
| 59 | 02H00671 | Escuela de Educación Básica 12 de Octubre | 1 | | |
| 60 | 02H00674 | Escuela de Educación Básica Aurora Estrada de Ayala | | | |
| 61 | 02H00422 | Escuela de Educación Básica Humberto Mata Martínez | 1 | | |
| 62 | 02H00676 | Centro de Educación Inicial Dr. Ángel León Alarcón | | 1 | 1 |
| 63 | 02H00670 | Escuela de Educación Básica Gral. Vicente Anda Aguirre | 2 | | |
| 64 | 02H00735 | Unidad Educativa Las Naves | 3 | 1 | 1 |
| 65 | 02H00666 | Escuela de Educación Básica PCEI Monseñor Leonidas Proaño Las Naves | | | |
| 66 | 02D04 | DIRECCION DISTRITAL 02D04 CALUMA ECHEANDÍA LAS NAVES | | 2 | 1 |

| RECARGA DE EXTINTORES | | | |
|-------------------------------|-----------|-----------------|-----------|
| INSTITUCIÓN EDUCATIVA | CANTIDAD | CARACTERÍSTICAS | PESO (LB) |
| UNIDAD EDUCATIVA YATUVÍ | 3 | PQS | 10 |
| EEB. FREDDY CHAVEZ DEL POZO | 1 | PQS | 10 |
| | 1 | CO2 | 5 |
| UE DR. GONZALO TAPIA GAYBOR | 1 | PQS | 10 |
| EEB. JOSÉ H GONZALEZ | 2 | PQS | 3 |
| EEB. JUAN BENIGNO VELA | 4 | PQS | 10 |
| EEB. HUAYNA CAPAC | 3 | PQS | 10 |
| | 1 | CO2 | 5 |
| UE. CALUMA | 1 | PQS | 10 |
| | 1 | PQS | 5 |
| UE LAS NAVES | 1 | PQS | 10 |
| UE. 5 DE OCTUBRE | 3 | PQS | 10 |
| EEB. ALFREDO NOBOA MONTENEGRO | 3 | PQS | 10 |
| | 1 | PQS | 5 |
| | 1 | CO2 | 5 |
| DISTRITO | 2 | PQS | 10 |
| TOTAL | 29 | | |

| INSTITUCION EDUCATIVA | KITS MESA MAS SILLA MOBILIARIO ESCOLAR | | | |
|---------------------------------|--|------------|------------|------------|
| | KIT 1 | KIT 2 | KIT 3 | KIT 4 |
| EEB ADOLFO PAEZ | 15 | | 40 | |
| EEB HUMBERTO MATA MARTINEZ | 15 | 11 | | |
| EEB. CRNEL. MARIANO SNTOS ALBÁN | 15 | 15 | | |
| EEB DR. GABRIEL SILVA DEL POZO | 4 | 4 | | |
| UE GALO PLAZA LASSO | | | | 70 |
| UE 5 DE OCTUBRE | | 45 | 50 | 100 |
| EEB. JUAN BENIGNO VELA | 30 | 30 | 35 | |
| UE SABANETILLAS | 35 | 30 | 30 | 30 |
| EEB. SAN JOSÉ DE CAMARÓN | 30 | 25 | 40 | |
| CECIB RAUL URBINA BERMEO | 13 | 11 | | |
| CECIB 30 DE ABRI | 8 | 4 | | |
| CECIB MONTEALEGRE | 4 | 3 | | |
| CECIB CRNL MANUEL DE ECHEANDÍA | 3 | | | |
| EEB. HONDURAS | 10 | | | |
| EEB ALFREDO NOBOA MONTENEGRO | | | 35 | |
| UE PCEI PRIMERO DE MAYO | | | 40 | 40 |
| UE DR ALFREDO NONTENEGRO | | 15 | 15 | 15 |
| EEB HUAYNA CAPAC | 20 | 35 | 20 | |
| UE CALUMA | | | 50 | 100 |
| EEB FRANCISCO PIZARRO | | 15 | 25 | |
| UE YATUVI | 12 | 16 | 0 | 5 |
| EEB JOSE H GONZALEZ | 25 | 0 | 35 | |
| EEB. HECTOR GUERRERO PAZMIÑO | 4 | 6 | | |
| UE DR GONZALO TAPIA GAYBOR | 30 | 15 | 45 | 45 |
| EEB LUIS BENIGNO ARREGUI | 28 | 19 | | |
| EEB 12 DE OCTUBRE | 12 | 5 | | |
| EEB SEBASTIAN DE BENALCAZAR | 15 | 20 | | |
| EEB. AURORA ESTRADA AYALA | 10 | 7 | | |
| EEB BUENOS AIRES | 10 | 19 | | |
| SUMA | 348 | 350 | 460 | 405 |

CONCLUSIONES.

Con los logros alcanzados dentro del período fiscal del 01 de enero al 31 de diciembre de 2018, y previo a las limitaciones económicas que cuenta actualmente el país por cuestiones políticas y gubernamentales en la que los recortes presupuestario han impedido el cumplimiento de algunas actividades, pero siempre buscando mejorar la oferta educativa en el Distrito 02D04 Caluma Echeandía Las Naves – Educación se ha logrado el mejoramiento de muchos ambientes escolares en los que las comunidades involucradas sienten la presencia de los aportes que el Gobierno Central

a través del Ministerio de Educación que ha invertido en obras que han embellecido los establecimientos educativos prestando más seguridad y armonía en las actividades pedagógicas, para un futuro se debe considerar el financiamiento por auto-gestión a través de las firmas de convenios y proyectos interinstitucionales que permitan planificar actividades, a fin de solventar las demás necesidades que aún mantienen muchas IE de este Distrito.

DESAFÍOS 2019

A pesar de las dificultades que se pueda encontrar la Dirección Distrital 02D04 Caluma Echeandía Las Naves –Educación con el aporte del Ministerio de Educación buscara:

Gestionar con organismos gubernamentales y no gubernamentales que apoyen la mejora de la calidad educativa tanto pedagógica como en lo que a infraestructura se refiere.

Fortalecimiento de Redes de Aprendizaje

Materializar la Iniciativa del Acuerdo por el Diálogo Nacional.

Reapertura de las Escuelas Rurales.

Planes de capacitación por iniciativa Distrital para fortalecimiento de la acción pedagógica Docente.

Ejecutar el presupuesto al 100%

Promover las giras de observación e intercambio de experiencias para los Funcionarios de la Dirección Distrital.

Alineación estratégica a las Políticas Educativas promovidas por el Gobierno Nacional a favor de la comunidad Educativa.